

Sambýlkt á fundi bygginga-
nefndar 19. 10. 95
BYGGINGAFULLTRÚINN
FÍ HAFNARFIRÐI
Árntón Jón

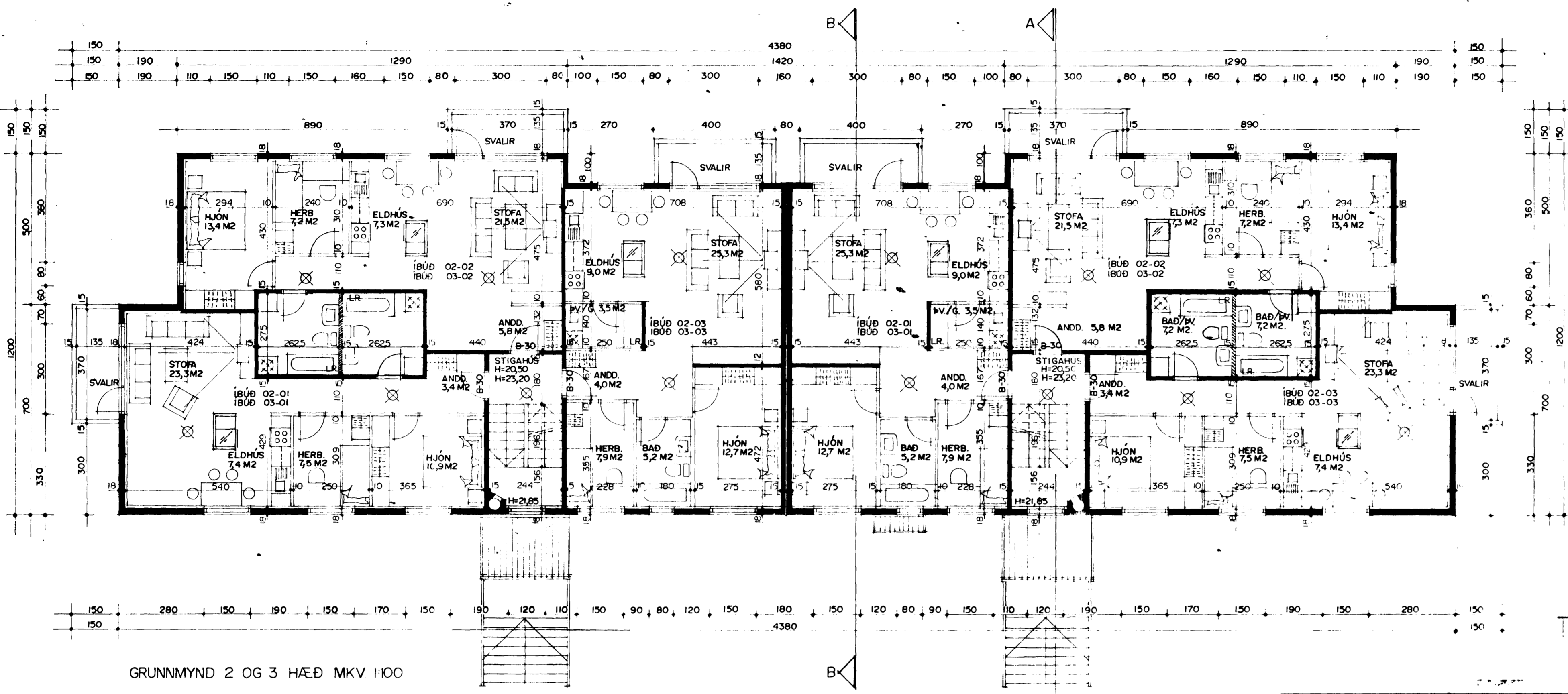

GRUNNMYND 2 OG 3 HÆÐ MKV 1:100

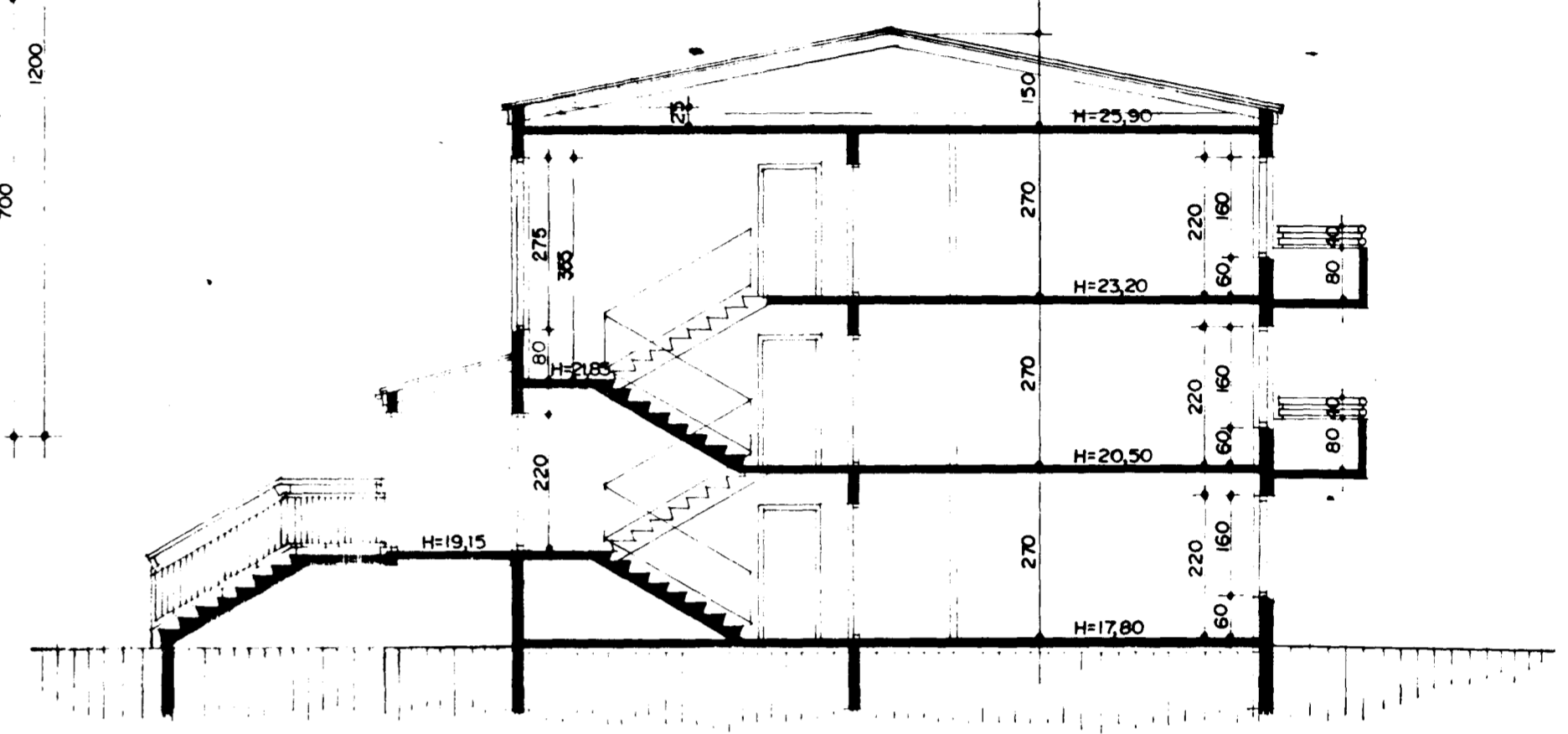

SNEIDING A-A MKV 1:100

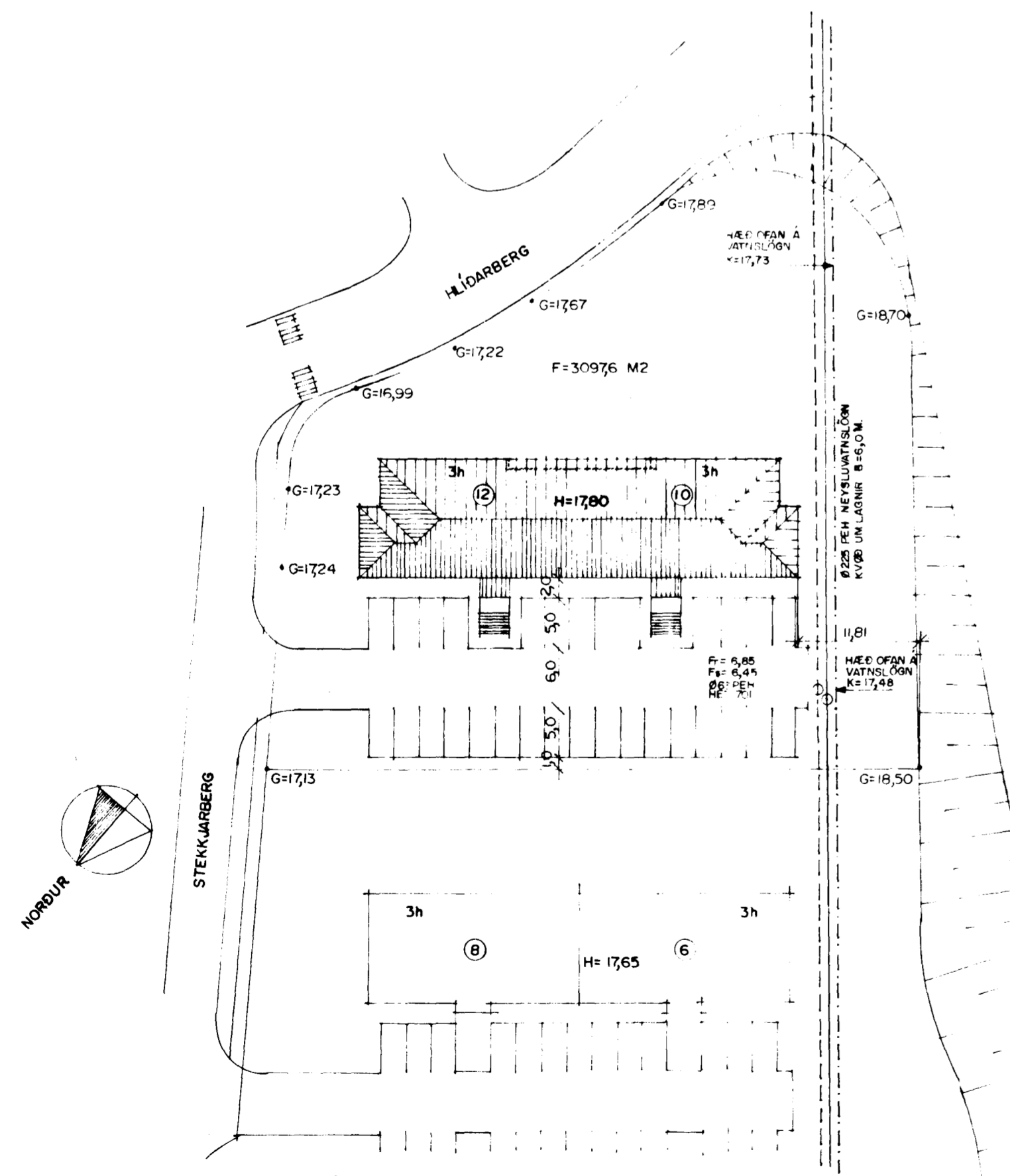

AFSTÖÐUMYND MKV 1:500

Byggingariðsing / verkliðsing:
Húsið er staðsteypt á hefðbundinn hátt með stálklæddu þaki.
Undirstöður og botnplata eru staðsteyptar á þjappaðri hraunfyllingu og eða á klopp.
Útveggir staðsteyptir 20 sm einangrun 100 mm murðuð 2 sm þak.
Þak tilbursperru stólaðar á steypta efstu plötu heiklæddar með 25*150 mm borðvöð þakþappa og þakstáli þakeinangrun 200 mm (steinull).
LR tákna loftræsting.

Sérstakar skýringar vegna einangrunar:
Botnplata er einangruð með 75 mm einangrunarplasti. Veggir sökkla eru einangraðir 50 sm niður fyrir plötu með 75 mm einangrunarplasti.
Útveggir eru einangraðir með 100 mm einangrunarplasti.
Þak er einangrað með 200 mm steinullareinangrun.
Í gluggum er lúðfallt einangrunargler (12 mm loftbil í fóstum gluggum en 9 mm loftbil í öppanlegum gluggagöngum og hurðum).
Að öðru leiti skal miða við að kólnunartölur einstakra byggingahluta séu í samræmi við list-66

Skýringar vegna eldvarna:

- F-30 tákna eldvarnarhurð, og eða eldvarnarvegg samkv. reglugerð um brunavarnir og brunamal.
- B-30 tákna eldvarnarhurð, samkv. reglugerð um brunavarnir og brunamal.
- BO tákna björgunarpösk, samkv. reglugerð um brunavarnir og brunamal.
- tákna rýmingarleið, samkv. reglugerð um brunavarnir og brunamal.
- B.n. Brunahólf númerað.
- ⊗ Reykskynjari, staðsetjst samkvæmt teikningu.
- B1.kv. Stökvitaki og annar brunavarnarbúnaður staðsetjst í samræði við Eldvarnarstærðir.
- B.S.L. Brunaslanga, vatnsfyllt, 25 m.

Stekkarberg 10.

Stærðir huss bruttó			
	M² bruttó	M³ bruttó	
1 hæð.	252,2 m²	680,9 m³	
2 hæð.	246,2 m²	664,7 m³	
3 hæð.	246,2 m²	664,7 m³	
Þak.	164,1 m²	164,1 m³	
Samtals.	744,6 m²	2 174,4 m³	

Stærðir einstakra íbúða						
Íbúð nr.	Fjöldi herbergja	Íbúð m²	Sér-geymsla m²	Séreign íbúðar m²	Sameign m²	% hvernar íbúðar
01-01	3ja	80,4	4,6	85,0	10,4	95,3
01-02	3ja	70,8	4,6	75,4	10,4	85,8
02-01	3ja	80,4	4,6	85,0	10,4	95,4
02-02	3ja	77,4	5,6	83,0	10,4	93,4
02-03	3ja	77,5	5,6	83,1	10,4	93,5
03-01	3ja	80,4	4,9	85,3	10,4	95,7
03-02	3ja	77,4	4,9	82,3	10,4	92,7
03-03	3ja	77,5	4,9	82,4	10,4	92,8

Stekkarberg 12

Stærðir huss bruttó			
	M² bruttó	M³ bruttó	
1 hæð.	252,2 m²	680,9 m³	
2 hæð.	246,2 m²	664,7 m³	
3 hæð.	246,2 m²	664,7 m³	
Þak.	164,1 m²	164,1 m³	
Samtals.	744,6 m²	2 174,4 m³	

Stærðir einstakra íbúða						
Íbúð nr.	Fjöldi herbergja	Íbúð m²	Sér-geymsla m²	Séreign íbúðar m²	Sameign m²	% hvernar íbúðar
01-01	3ja	70,8	4,6	75,4	10,4	85,8
01-02	3ja	80,4	4,6	85,0	10,4	95,3
02-01	3ja	77,5	5,6	83,1	10,4	93,5
02-02	3ja	77,4	5,6	83,0	10,4	93,4
02-03	3ja	80,4	4,6	85,0	10,4	95,4
03-01	3ja	77,5	4,9	82,4	10,4	92,8
03-02	3ja	77,4	4,9	82,3	10,4	92,7
03-03	3ja	80,4	4,9	85,3	10,4	95,7

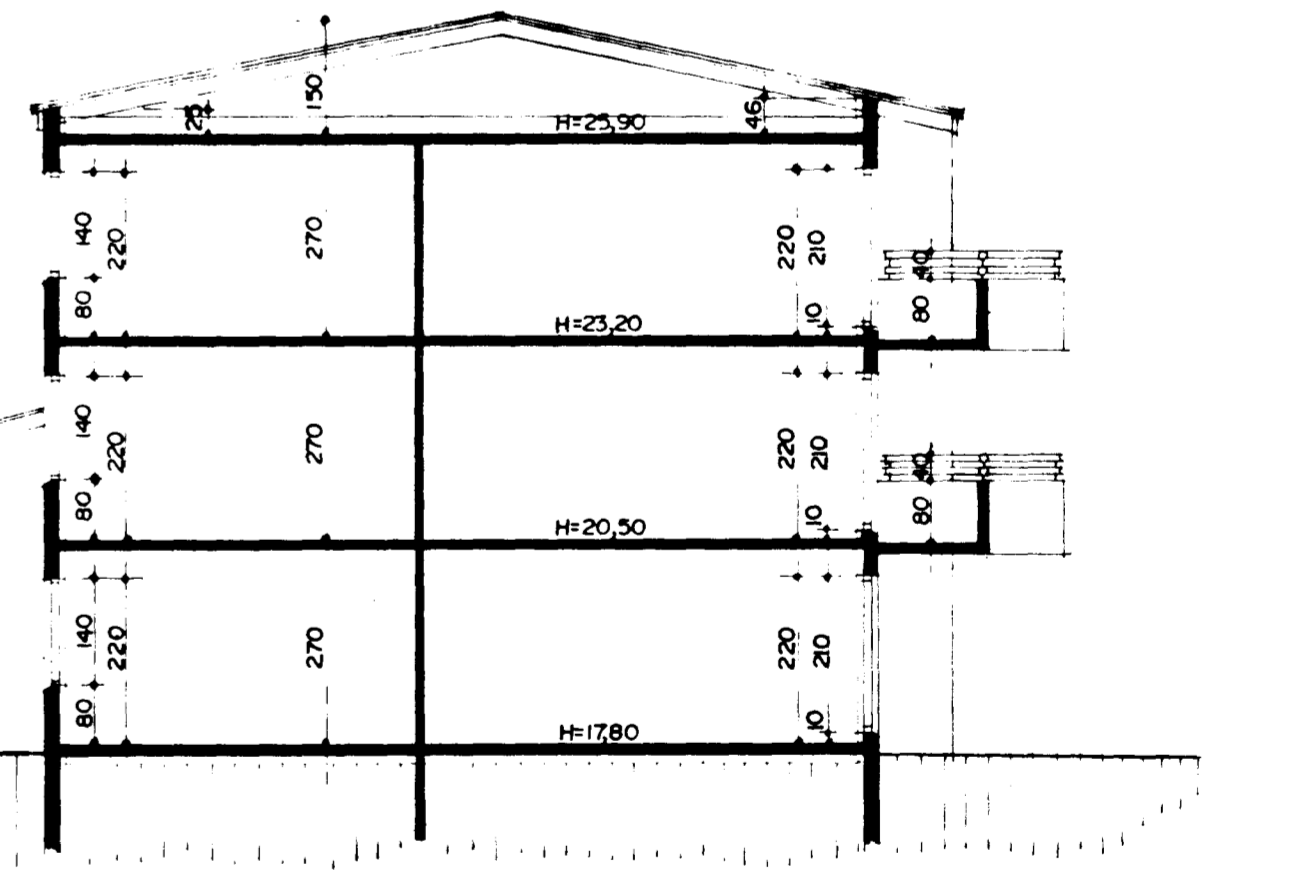

SNEIDING B-B MKV 1:100

Árntón Jón

REYTT ÁGÚST 1995
BREYTT SEPTEMBER 1995