vinnuteikn. innanh.l. 02

sjá vinnut. innanhússlagna no. 01
allir tengistútar 10 mm.

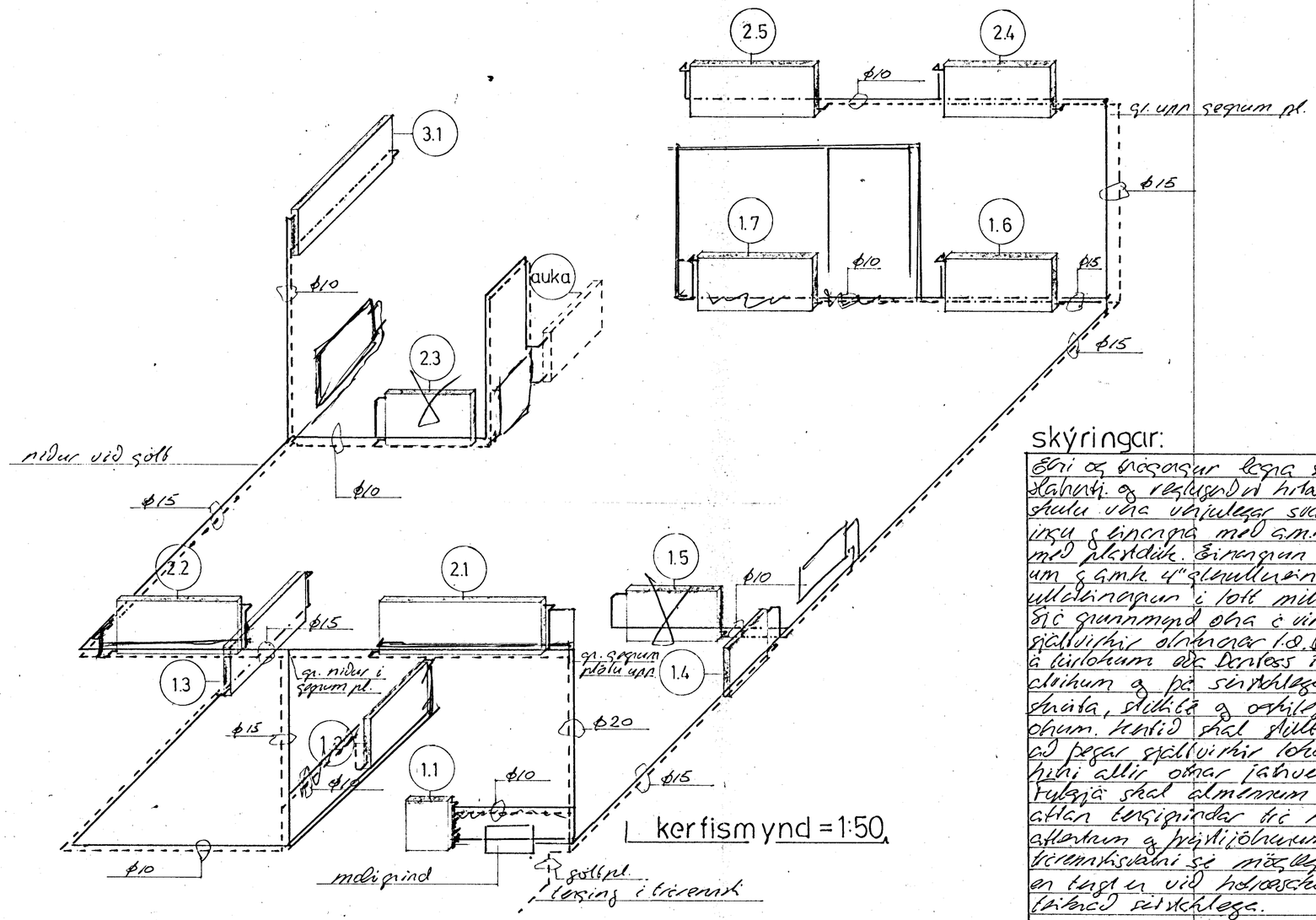

skýringar:

Eari og brögsur legna skal vera samkvæmt byggingarsamþ. skilmála og reglugerð hitav. Reykjavíkur. Allar pípur og fittings skulu vera varðveittar svertar og mála skal með ostakmáln. úr einangra með a.m.k. 20 mm steinullarhólkum og verja síðan með plastdúk. Einangun útveggja sé 3" plast á steypt veggjum og a.m.k. 4" steinullareinangun í útveggjagrindur og 6" steinullareinangun í loft milli sperra.
Sýn grunnmynd ofna á uppdrátt. no. 01. Á öllum skulu vera sjálfvirkir ofnhnoðar t.d. DANFOSS þe. þá Danfoss RAVL lokar á kúrlokum eða Danfoss RAVK lokar á rekúrlokum, allt eftir ástæðum og þá sérstaklega setið. Á öllum ofnum sé loftskrúfa, stillitæ og aftengt að hafa afkæmingarnar á stærri ofnum. Hentið skal stillt í lokin segum stillitæ þannig að þegar sjálfvirkir lokar eru opnir allir að fölu þá hiti allir ofnar jafnvel
Fylgja skal almennum vinnureglum við brögð tæsingar auk tengigrindar frá hitav. Rvk. með öllum nauðsynlegum aftengum og þrýstijöfnurum. Gæta skal að lögn að nýting á tiðrennslisvatni sé möguleg tengd við afrennslukerfi eða en tengt er við hitaveitukerfi. Sé það gert skal hafa kerfi tæknilega sérstaklega.

27. APRÍL 1984
BYGGINGARFULLTRÚINN

framrás heitt vatn
bakrennsli

Stekkjarhvammur 14 og 16 Hafnarfirði

Þorgrímur Stefánsson tæknifr.
Hraunbraut 12 Kópav. s.43637

apríl	1984	bæjinn	
Þorgrímur Stefánsson			

kerfismynd ofna og skýringar, m=1:50
apríl 1984