

- Skýringar:**
- Gólf / plan niðurfall
 - Bo** Björgunarop
 - F** Flóttaleið
 - Gólf / jarð kótar
 - Miðstöðvarofn
 - Þakniðurfallsrör
 - Ureþan einangrun
 - Einangrunar steinull
 - Hellulagning
 - Gólfflísar
 - Hleðslusteinsveggur
 - Tréveggur

Stærðartölur	Nettó	Brúttó
Efri hæð	77,3 m ²	91,8 m ²
Jarðhæð	87,8 m ²	101,3 m ²
Bífr.geymsla	39,2 m ²	45,0 m ²
í alt	204,3 m²	238,1 m²

Öll mál eru gefin upp í mm.

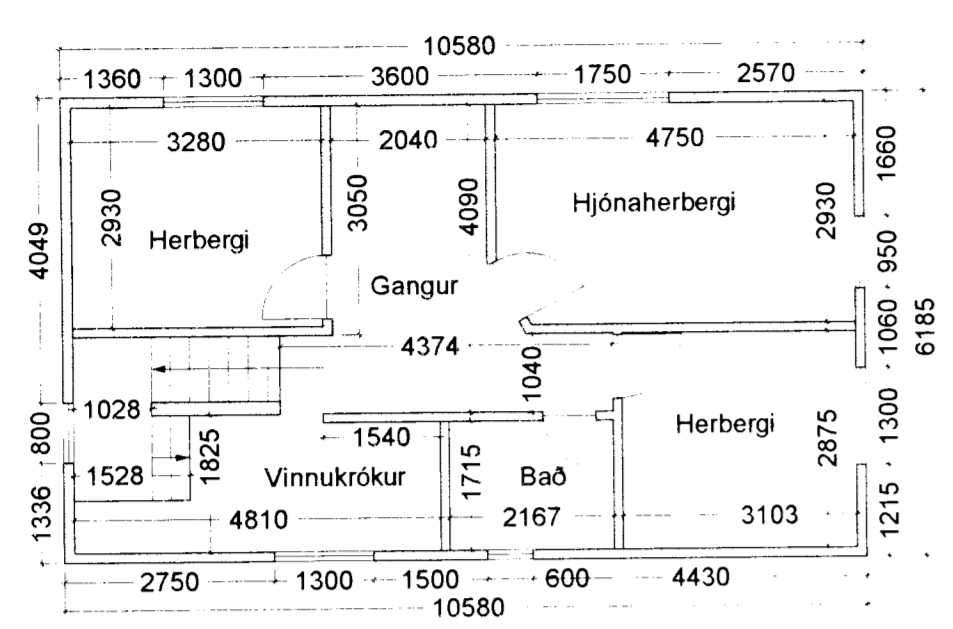
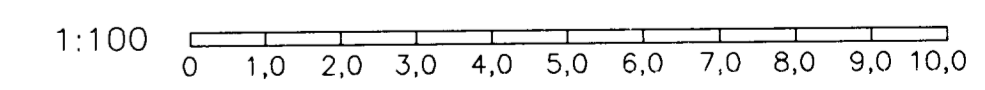

Grunnplan efri hæð, fyrir breytingar

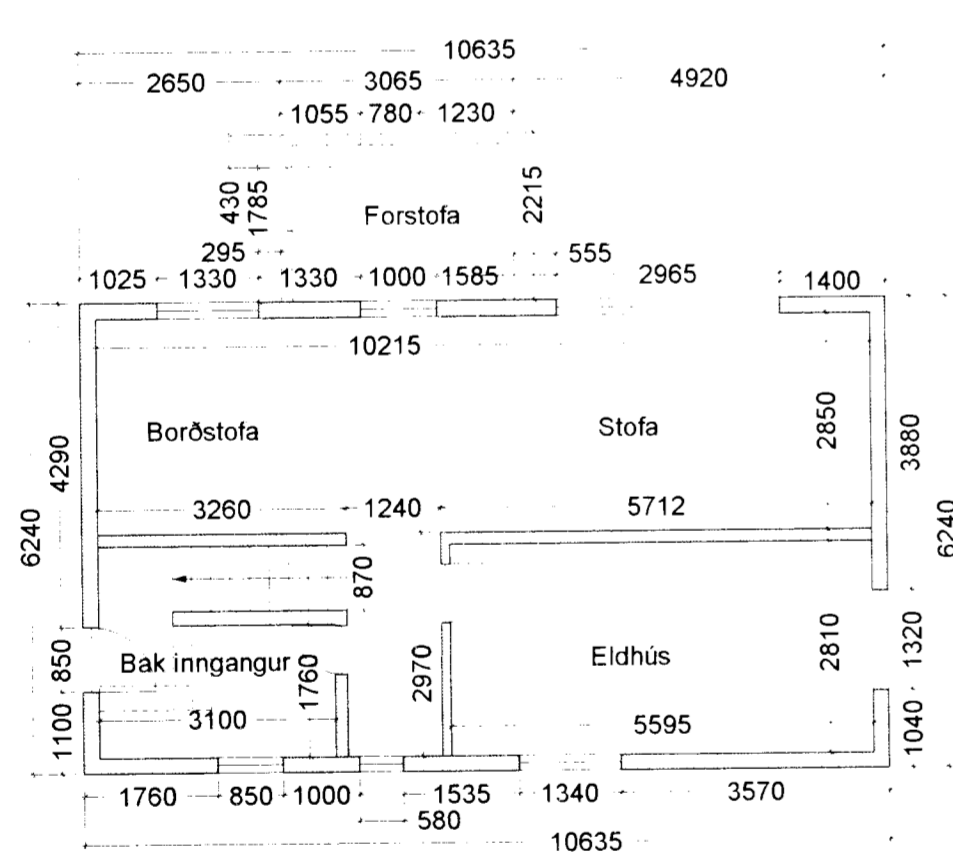
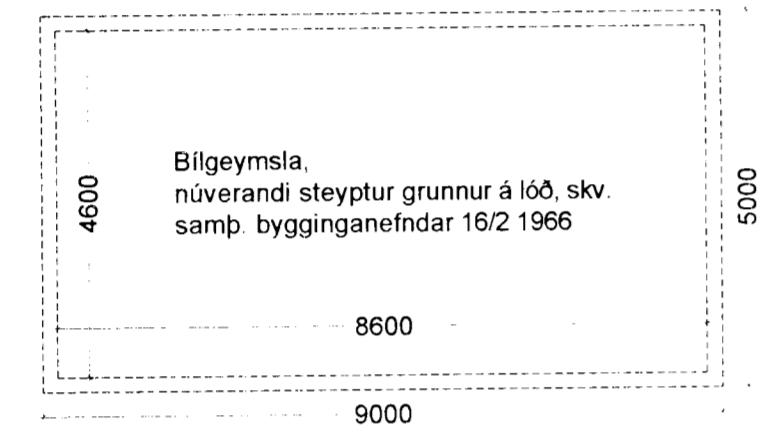

Grunnplan jarðhæð, fyrir breytingar

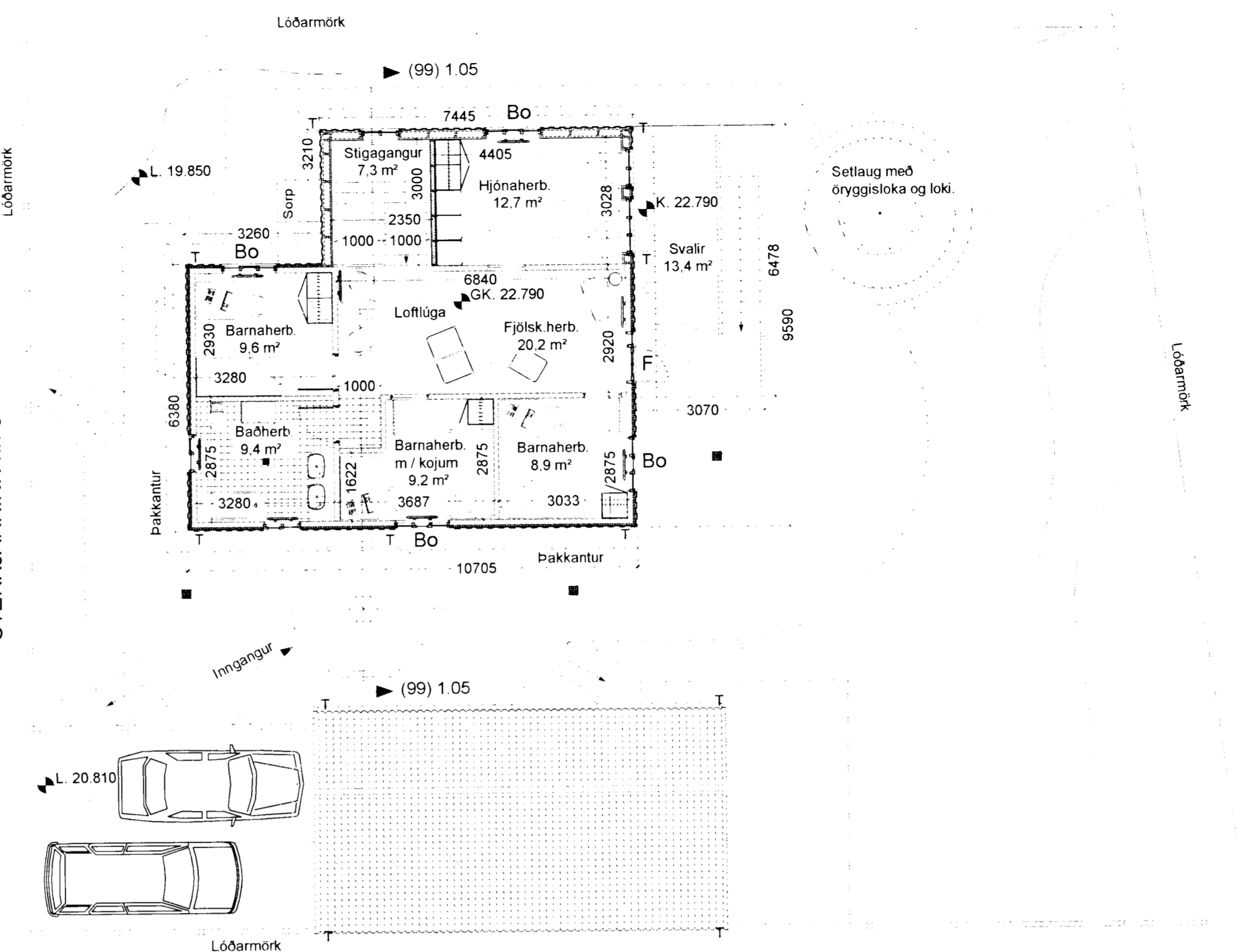
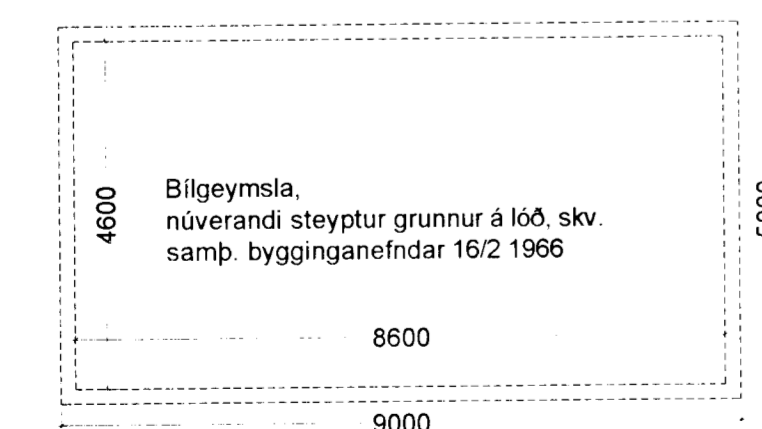

Grunnplan efri hæð, eftir breytingar

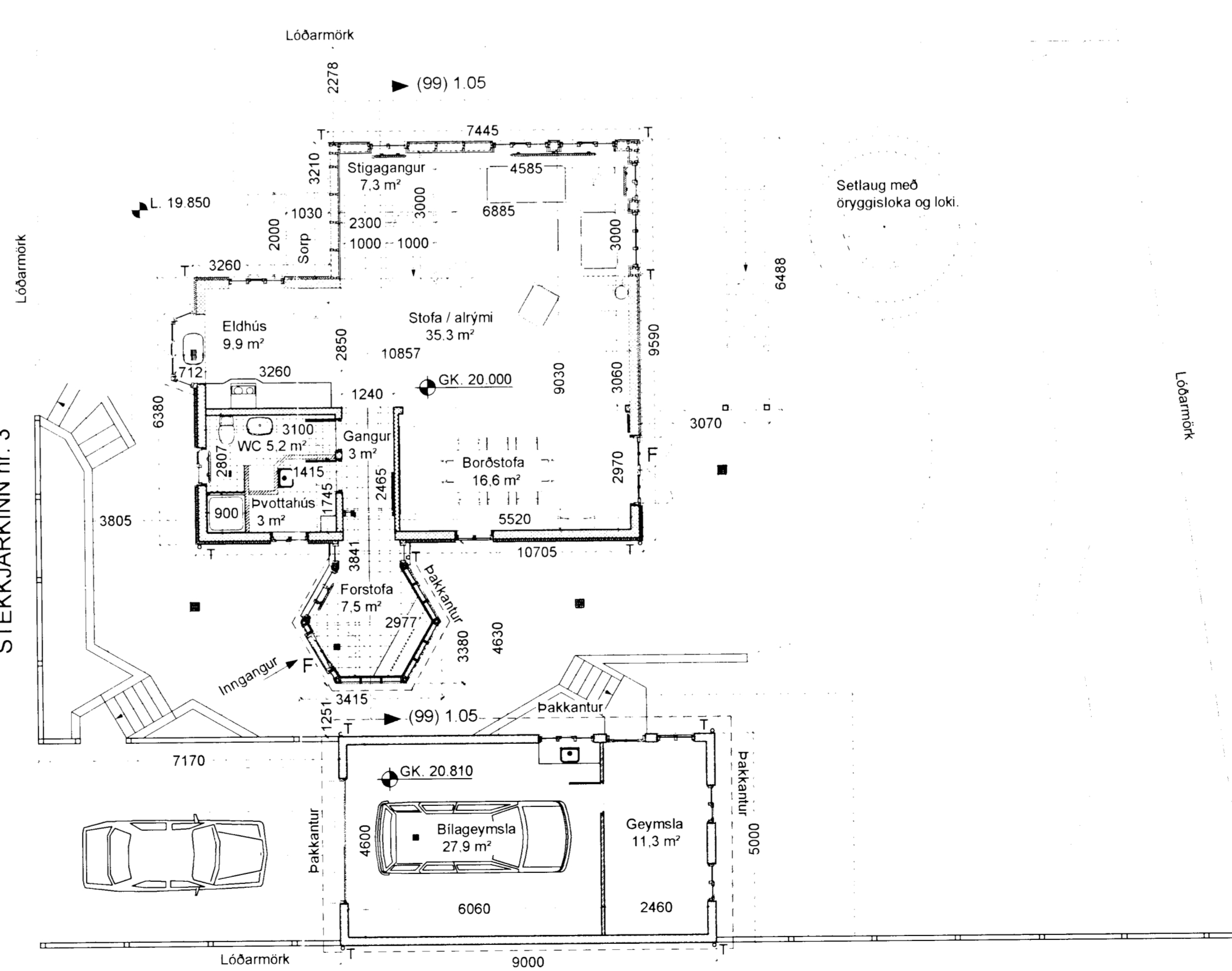

Grunnplan jarðhæð, eftir breytingar



Sag: Stekkjarkinn 3, Hafnarfirði
Emne: Grunnmynd Nr: (99) 110
jarð- og efri hæð, fyrir og eftir breytingar
Udert af: Brynja Sif & Oskar Hunfjerd, byggingskonstruktörer
Dato: 20.10.2004 Mál: 1:100
Stjarnholmsgade 7, 1.sal 8700 Horsens Danmark

Ólafur Ólafsson
Brynja Sif

Viðmiðunarkóti á gólfplötu í húsi, m. y. s. í hæðarkerfi
Hafnarjarðarbæjar.
Kótar eru eifstæðir, ekki fengust upplýsingar um hæðarkóta
hjá Hafnarjarðarbæ.

HANNAÐ
TEIKN.
YFIRF.
SAMÞ.
DACS.
VERKNR.
TEIKN. NR.



Bíldshöfði 12 Sími: 557 5200
112 Reykjavík Fax: 557 5201

ÚTG.