

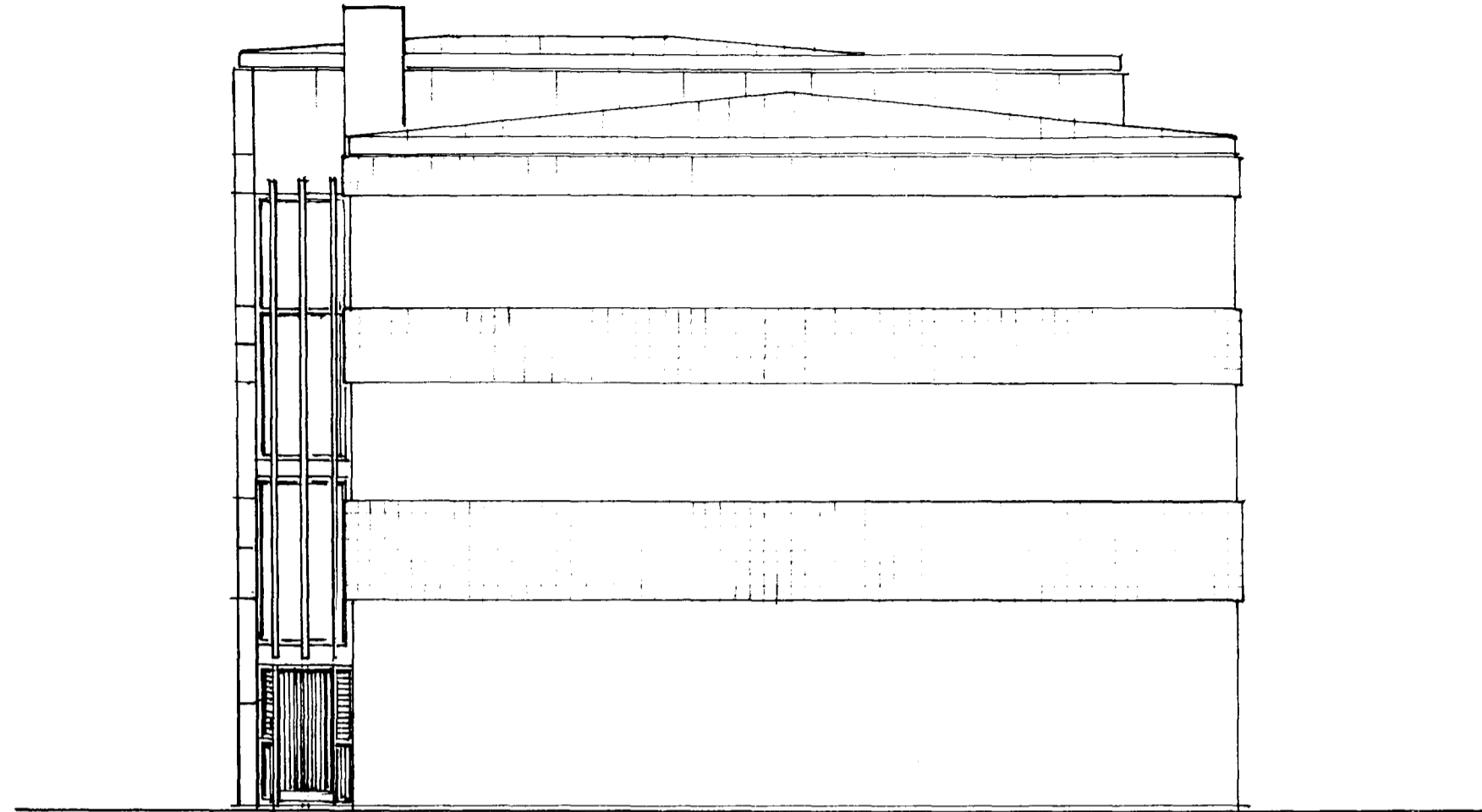

Sampykkt þann

14 JUNI 1999

Byggingafulltrúinn í Hafnarfirði
Erlendur Hjalmarsson



NORÐVESTUR M. 1:100

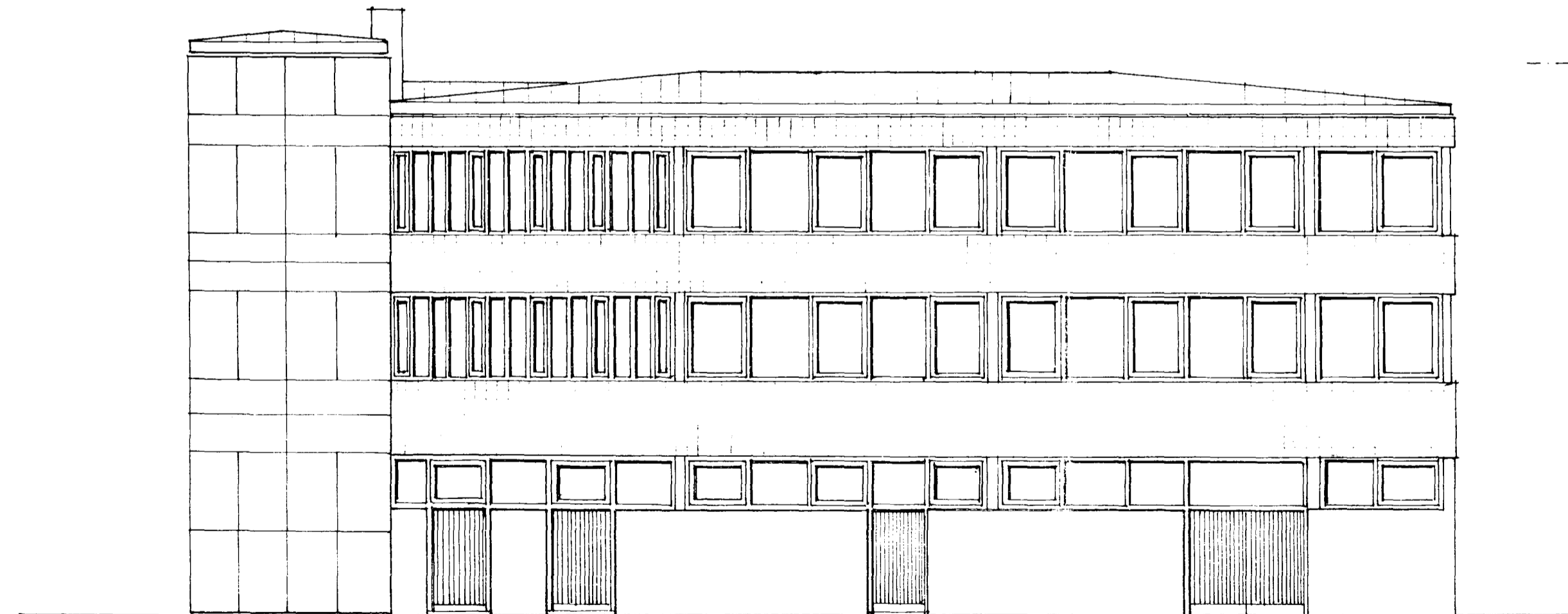

NORÐAUSTUR M. 1:100

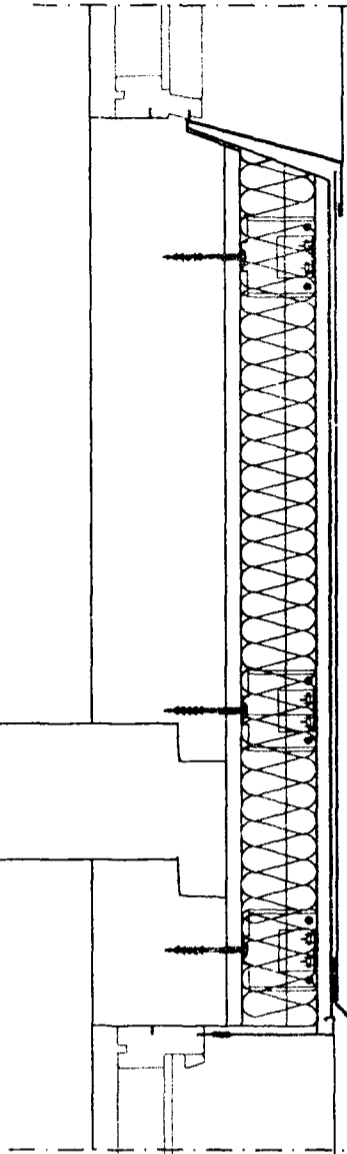

KLÆDDUR ÚTVEGGUR: (LOFTRÆST KLÆÐNING).
Veggur er fyrir klæðningu og einangrun gerður á hefðbundinn hátt þ.e. steypdur 180-200 mm járnþentur veggur, múraður að utan og flísalagður í múr.
Að innaverðu er veggurinn einagraður og múraður á hefðbundinn hátt. Verkefnið klæðning og einangrun veggja stigahúss felst í eftir farandi: Fjarlægja skal allt laust efni, þ.e. brotnar flísar og múr. Festa álvinklum við steypfan vegg með Ø8x100mm galvanhúðudum múrboltum c/c 800mm. Einangra með 100mm rakabólinni steinull, (VEGGJAPLATA), sem fest er með plast dyftum, a.m.k. 4 stk pr. m². Grind undir álklaðningu er gerð úr ál leiðurum, T leiðurum undir samskeytum og L leiðurum á miðjum plötum, bil milli leiðara sé hvergi meira en 400mm. Á neðsta hluta veggja það er í 2000 mm hæð skal þétt leiðara um helmig þannig að hvergi verði lengra en 200 mm milli leiðara. Leiðarar eru teknir réttir í flútt og lóð og festir við álvinkla með 4,2x16mm sjálfborandi skrúfum úr ryðfríu stáli. Á leiðara skal klæða með 2mm þykku hertu áli sem sniðid er á veggfleti í einingum samanber útlitsteikningu, plötur eru festa við leiðara með Bulbita draghnöðum Ø4mm c/c 200mm. yfir hnöð hausa skal klæða / loka með plastheftum í sama lit og klæðning. ATH. allstaðar þar sem ál og stál kemur saman skal slíta í milli með fóðringu/ pakkningu úr gúmmí.

ATH. Allt efni skal vera þannig að það hæfi klæðningu.

HLUTAMYND AF VEGGKLÆÐNINGU OG EINANGRUN. MKV. 1:10.

Húsið er teiknað af Þorvaldi S. Þorvaldssyni arkitekt faí. Í apríl 1967.

Skýringar:
Verkefnið fellst í því að stigahúshluti hússins er klæddur og einangraður að utan með Mirawall álklaðningu.

STRANDGATA 11 HAFNARFIRÐI	
Sigurður Þorvaldsson byggingafræðingur bfi. Teiknistofan Strandgötu 11 220 Hafnarfirði.	
(Kt. 141250-4189) Sími 5651510. fax. 5651299. Netfang: teiknistofan@islandia.is	
Skýringar:	Aðaluppdráttur
Teikning:	Útlitsmyndir norðvestur og norðaustur.
Mælikvarði:	1:50
Undirskrift:	
Blað nr:	2 / 2
Dagsetning:	17.08.1998.
Breytt:	