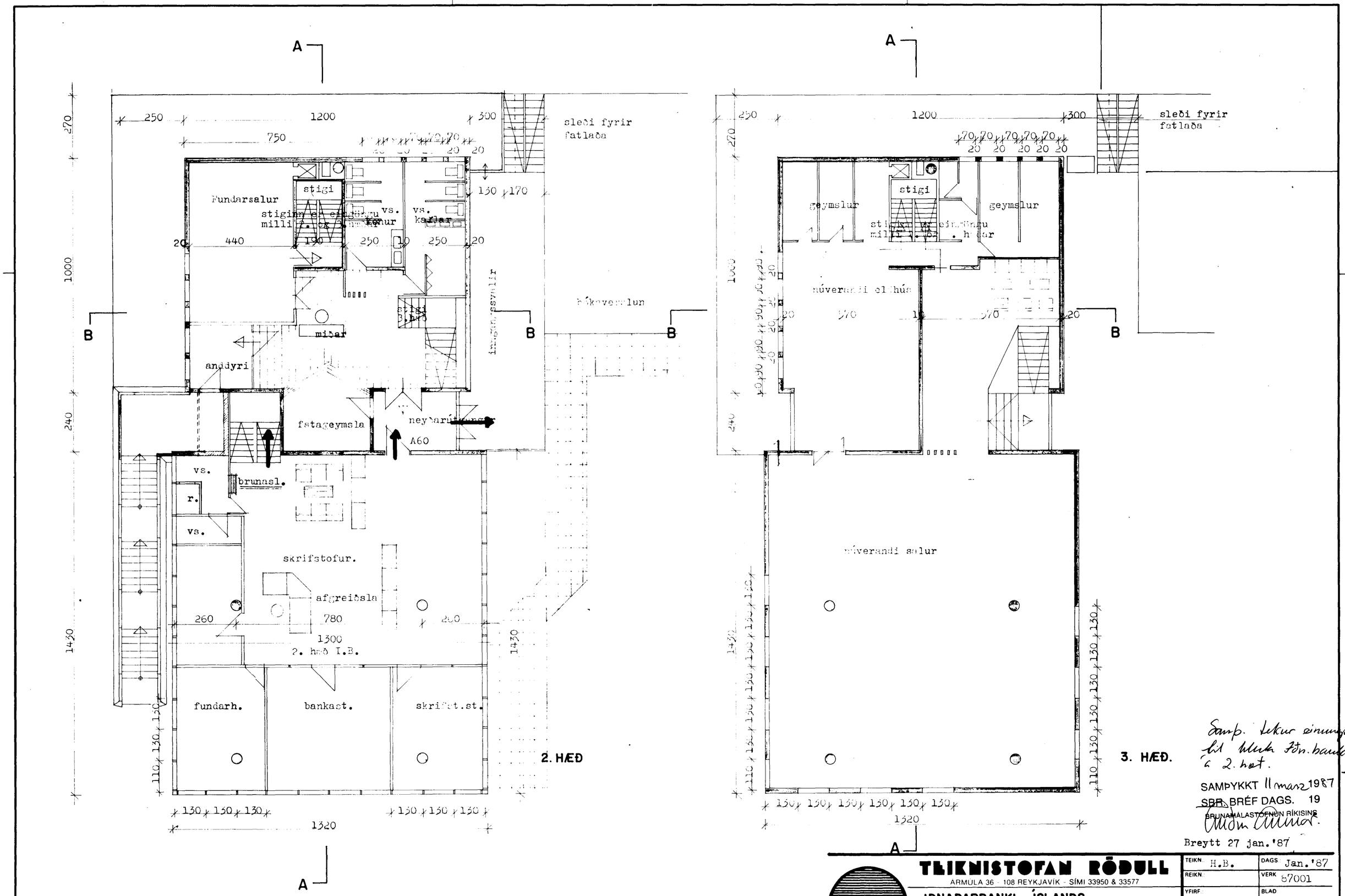

Samp. tekur einungis til hluta Fðn. bankans á 2. hæt.

SAMÞYKKT 11 marz 1987
SBR. BRÉF DAGS. 19
BRUNAMÁLASTOFNUN RÍKISINS

Breytt 27 jan.'87

TEIKNISTOFAN RÖDULL
ÁRMÚLA 36 - 108 REYKJAVÍK - SÍMI 33950 & 33577

IÐNAÐARBANKI ÍSLANDS
STRANDGÖTU I, HAFNARFIRÐI.

brunat. hönnun - rýmingarl. brunasl.
Grunnmyndir 2. og 3. hæð.

TEIKN. H.B.	DAGS. Jan.'87
REIKN.	VERK 87001
YFIRF.	BLAÐ 5.0 ?
MKV. 1:100	