

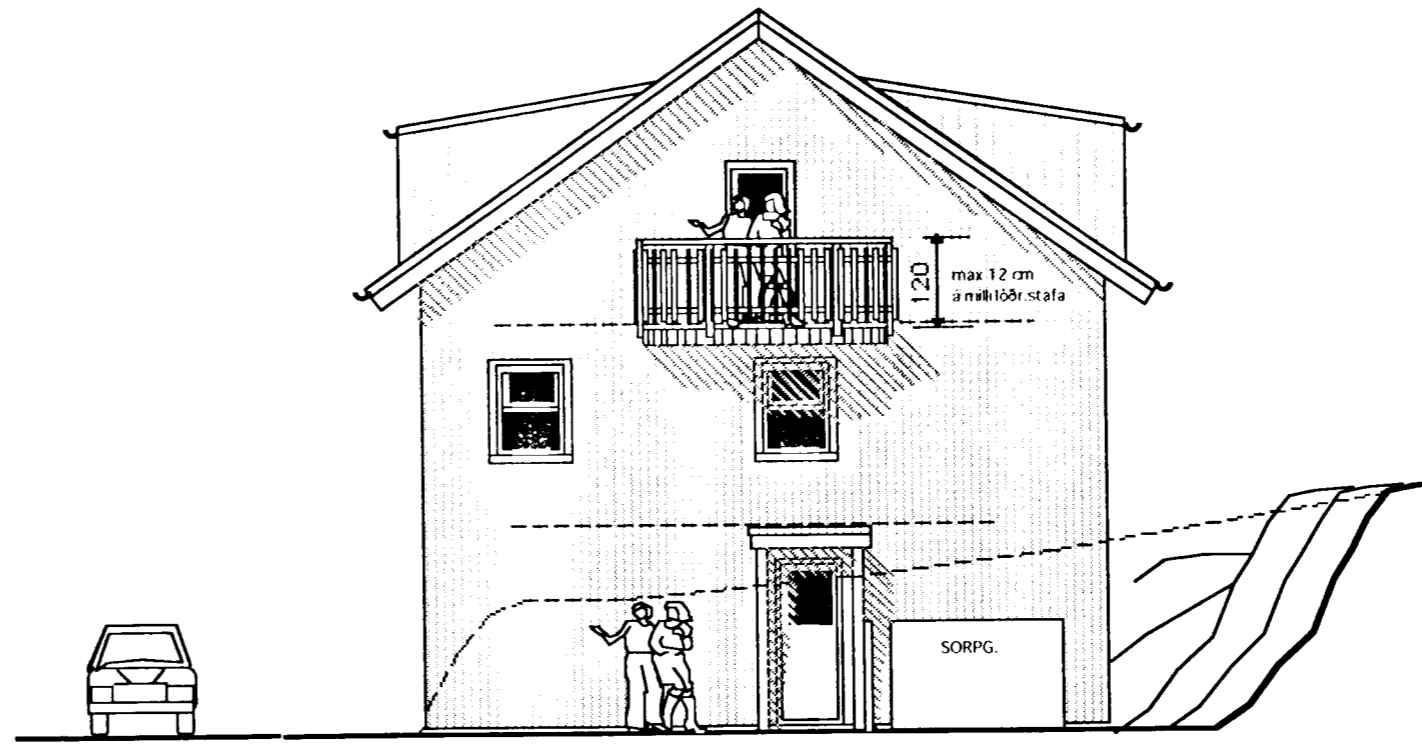

SUÐUR



AUSTUR

Samþykkt þann
14 JÚLÍ 2004
Byggingafulltrúinn í Hafnarfirði
F.h. Sigurbjartur Halldórsson

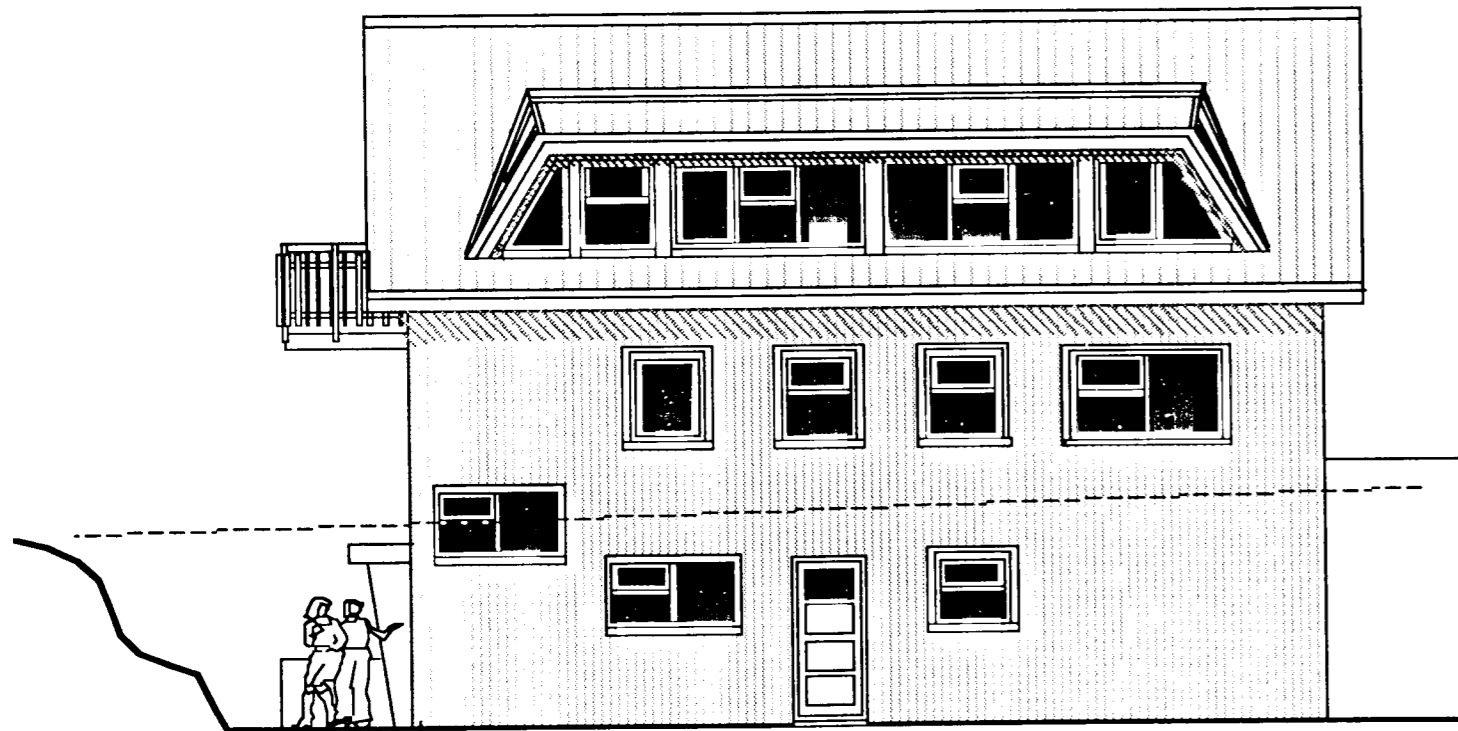

NORÐUR

Skráningartafla: Strandgata 21, Hafnarfirði		Skrásetjari: Frjóbjörtur Sigurðsson															
Landsnúmer: 122400		Kennitala: 200724-2249															
Matshlutanúmer: 01		Útgáfa: 4.01b															
		Dags.: 14.5.2004															
Uppekking og lýsing		Stærðir															
D0	D1	D2	D3	D4	D5	D5M	D6	D7	D8	D9	D10a	D10b	D11	D12	D16	D17	
Lokun	Rými hæðir	Nokun texti	Höfuð-Bokun	Eignar-held	Bónusmál m²	Liustmál m²	Sígr m²	Op m²	Bruktmál m²	Bruktmál ah < 1,8	Belanæð mín	Salaræð max	Drútt rúmmál m³	hæðmál m²	Birtifastmál m²	Reiknitala skiptarúmmáls	Skiptarúmmál m³
*		Matshluti			324,0	0,0	9,8	8,6	315,4	8,8			922,0	271,1	282,6		750,253
		Botn											21,6				
	01	1. hæð			108,0	0,0	4,9	0,0	108,0	3,5			280,8	93,8	93,1		
A	0101	Verslun	N	0101	93,1				93,1		2,80	2,60	242,1	82,9	93,1	2,60	215,540
A	0102	Geymsla	N	0101	3,0				3,0	3,0	1,45	1,45	4,3	1,8	0,0	1,45	2,610
A	0103	Hítaklefi	T	Y1	4,4				4,4		2,60	2,60	11,4	3,4		2,60	8,840
A	0104	Snyrting	N	Y2	1,7				1,7	0,5	1,45	2,60	3,4	1,4		2,00	2,800
A	0105	Stígagangur	U	Y3	5,8		4,9		5,8		2,60	2,60	19,6	4,3		2,60	11,180
	02	2. hæð			108,0	0,0	4,9	4,3	103,7	0,0			291,6	90,1	97,5		
A	0201	Íbúð/farfuglah.	N	0201	97,5				97,5		2,70	2,70	263,3	86,5	97,5	2,70	233,550
A	0202	Stígagangur	U	Y3	10,5		4,9	4,3	6,2		2,70	2,70	28,3	3,6		2,70	9,720
	03	3. hæð			108,0	0,0	0,0	4,3	103,7	5,3			328,0	87,2	92,0		
A	0301	Íbúð	N	0301	84,2				84,2	2,7	1,05	4,10	262,1	75,7	81,5	3,04	230,128
A	0302	Geymsla	N	0301	11,8				11,8	1,3	1,05	3,30	29,4	6,5	10,5	2,49	16,185
A	0303	Stígagangur	U	Y3	12,0			4,3	7,7	1,3	1,05	4,10	36,5	5,0		3,04	15,200
C	0304	Svællir	S	0301	4,5				4,5							1,00	4,500
Athugasemdir																	
Reiknað er með þykkt úrveggja 32cm.																	
Snyrting 0104 undir stíga í stígagangi 0105 er í sameign 2. og 3. hæðar.																	
Y1, Y2 og Y3 er sameign 2. og 3. hæðar, þ.e. hitaklefinn, snyrtingin og stígagangurinn.																	
Skráningartafla þessi er gerð vegna breytinga á eignarabild í húsinu og við það, er að stofni til, notuð skráningartafla Konráðs Karls Baldvínssonar, kt. 150446-7169, og henni breytt í samræmi við það.																	
Sameignir sumra																	
	Eignar-held	Nokun texti	Y- eignarheld	Nokun texti	Reikn- regra	Eignarhatur											
	0201	Íbúð-farfugl	Y1	Hítaklefi	S	48,2180%											
	0301	Íbúð	Y1	Hítaklefi	S	51,7820%											
	0201	Íbúð-farfugl	Y2	Snyrting	S	48,2180%											
	0301	Íbúð	Y2	Snyrting	S	51,7820%											
	0201	Íbúð-farfugl	Y3	Stígagangur	S	48,2180%											
	0301	Íbúð	Y3	Stígagangur	S	51,7820%											
Eignarheld																	
	Eignar-held	Nokun texti	Birtifastmál m²	Skiptarúmmál m³	Skiptarúmmál m³	Skiptarúmmál m³											
	0101	Verslun	93,1	218,150	218,150												
	0201	Íbúð/farfuglah.	97,5	233,550	256,569												
	0301	Íbúð	92,0	250,813	275,534												
	Alla		282,6	702,513	750,253												

BREYTT 6. JÚLÍ 2004

Lagnarymi gert að sérrými með hurð beint út.(norður hlíð)
Verslunar rými lokað frá stígagang ,í staðin hurð frá verslun
í skrifstofurými.
Wc gert aftur þar sem nú er gangur.
Ný skráningartafla .

TEIKNISTOFAN  KVARÐI	Heiti	STRANDGATA 21 HAFNARFIRÐI BREYTINGAR	kvarði	1:100	verk nr.	9920
			dags.	MARS 99"	dags.br.	6. JÚLÍ 04"
	Verkefj.	UTLITSMYNDIR SKRÁNINGARTAFLA	hönnun	G.G.	teikn. nr.	
			teikn	G.G.		A-2

Hringbraut 17 220 Hafnarfirði s. 535-2020 FAX 555-2021
Gísli G. Gunnarsson B.F.I. kt. 020649- 2409