

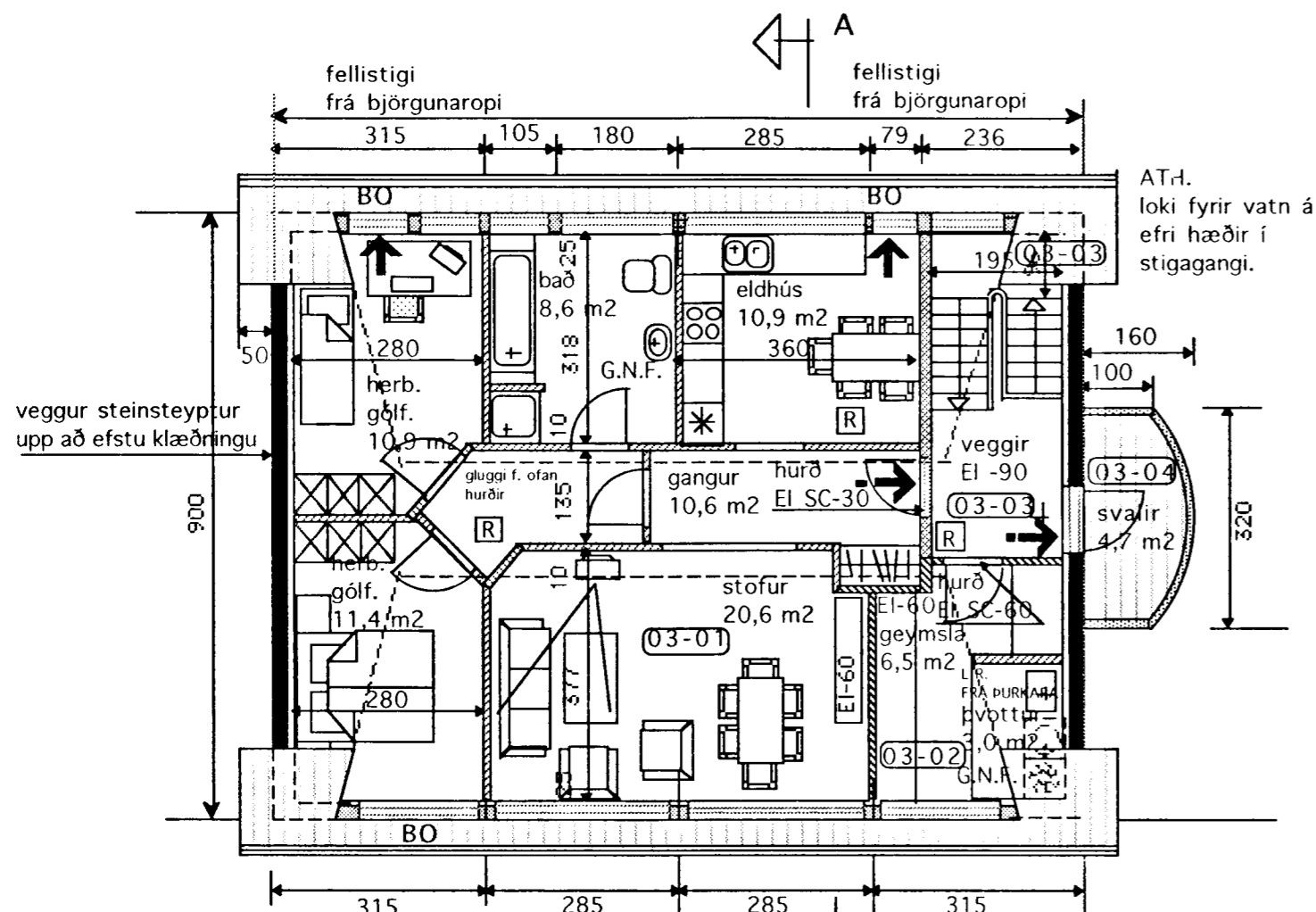

Samþykkt þann

14 JÚLÍ 2004

Byggingafulfrúinn í Hafnarfirði
f.h. Sigurbjartur Halldórsson



GRUNNMYND RIS. HÆÐ
ÍBÚÐ

NÁNARI MÁLSETNINGAR
SJÁ TEIKN A-1 1:50

lager
4,9 m²

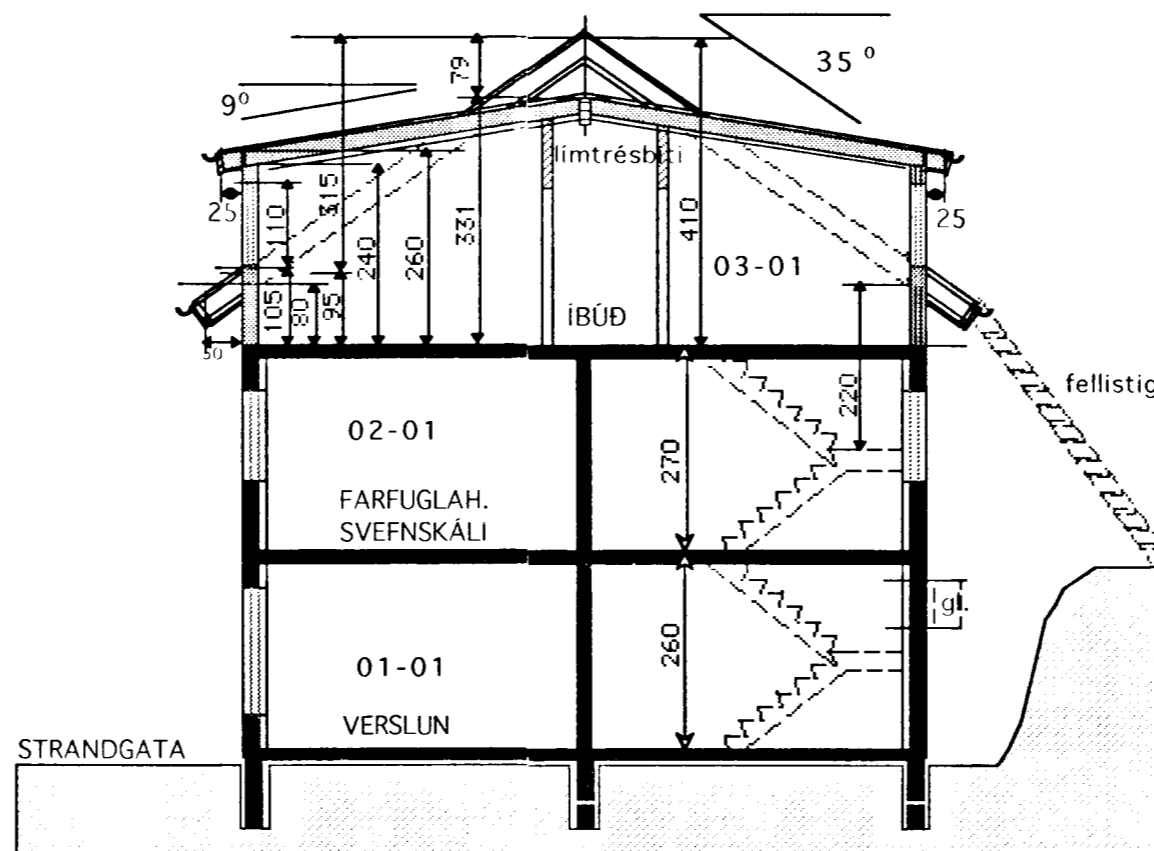

SNID A-A

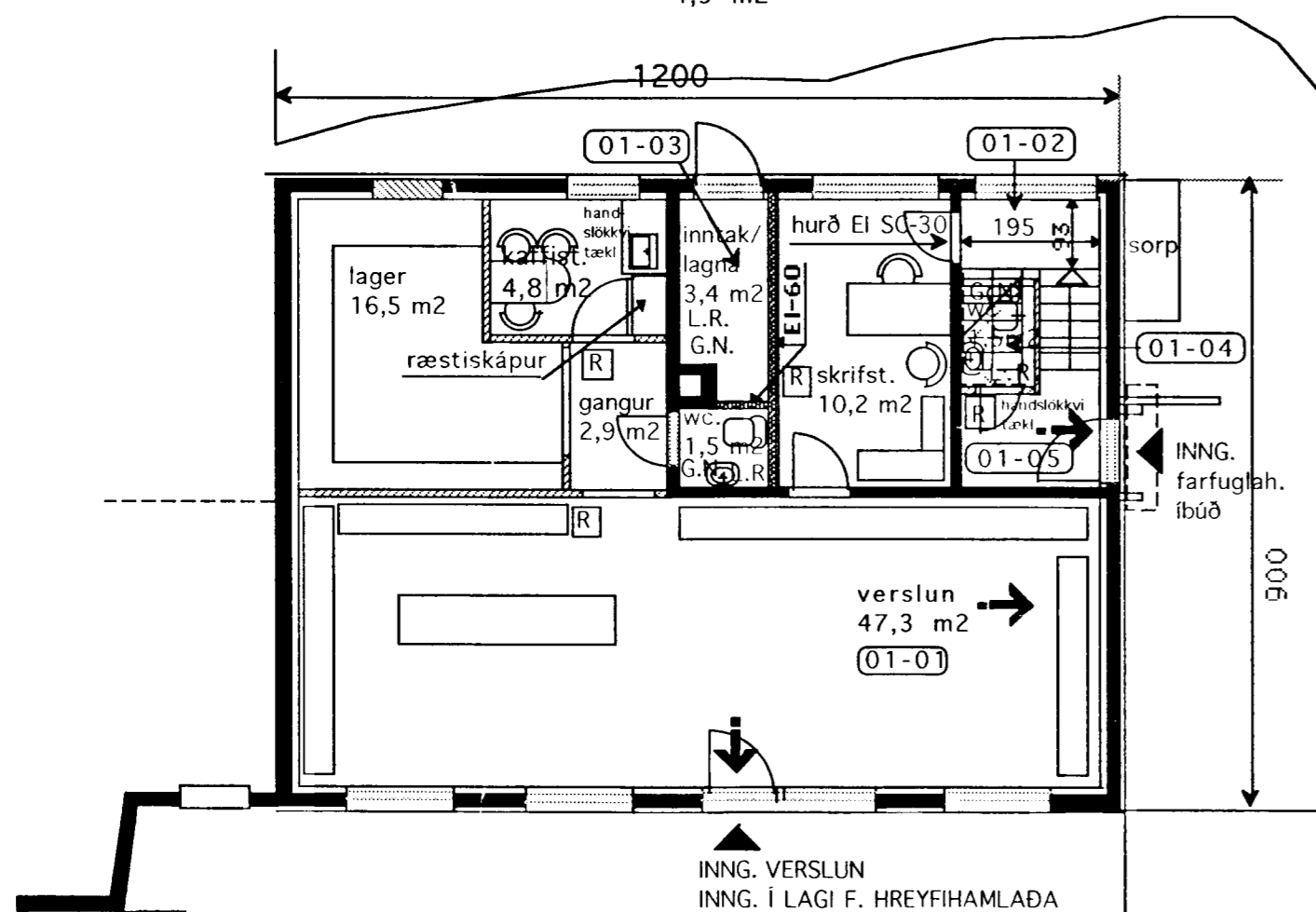

GRUNNMYND 1. HÆÐ
VERSLUN

Útveggir og gólfplötur hússins eru steinsteyppt.
Húsið er klætt að utan með málmklæðningu.

STÆRÐIR.

Grunnflötur rishæðar er 108,0 m² brúttó
Rúmmál rishæðar verður 328,0 m³
Rúmmál var 176,0 m³
Stærðaraukning rúmmál þakrýmis 152,0 m³

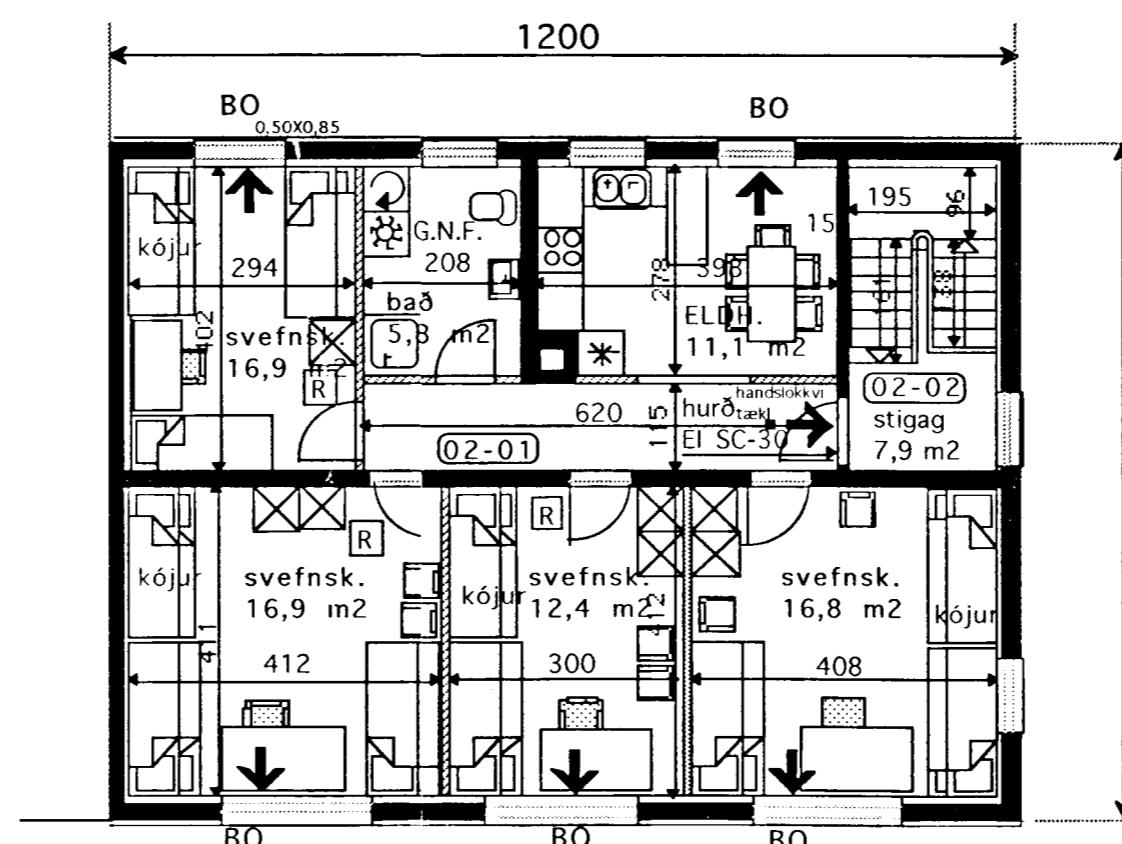

GRUNNMYND 2. HÆÐ
FARFUGLAH.

U-gildi(W/m² K) Ti ≥ 18 C⁰

Þak	0,2
Útveggir	0,4
léttir útveggir	
einangraðir í grind	0,3
Gluggar(karmar, gler,	
vegið m.t K-gler	2,0
Hurðir	3,0
Gólf á fyllingu	0,3
Útveggir vegið meðaltal	0,85

Allt gler verður K-GLER

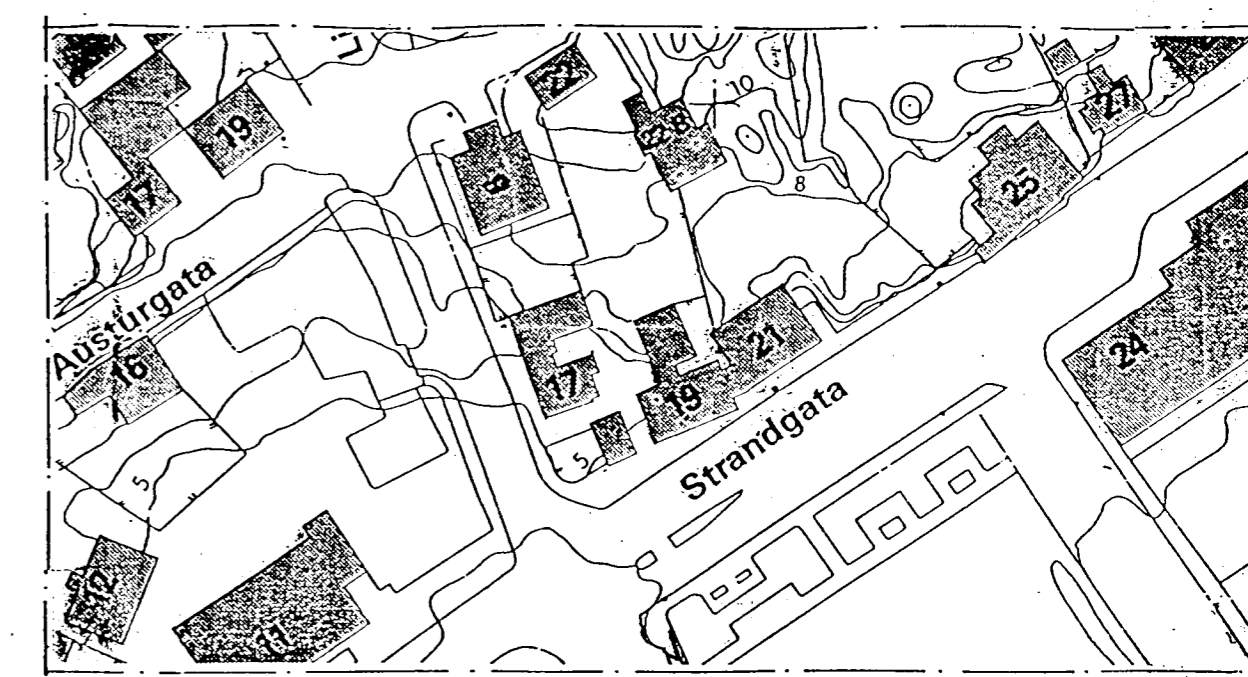

AFSTÖÐUMYND 1: 1000

BREYTT 6. JÚLÍ 2004

Lagnarymi gert að sérrými með hurð beint út. (norður hlið)
Verslunar rými lokað frá stigagang, í staðin hurð frá verslun
í skrifstofurými.
Wc gert aftur þar sem nú er gangur.
Ný skráningartafla.

TEIKNISTOFAN 	Heiti	STRANDGATA 21 HAFNARFIRÐI BREYTINGAR	kvarði	1:100 1:1000	verk nr.	9920
	Verkefni	GRUNNMYND SNID SKÝRINGAR AFSTÖÐUM.	dags.	MARS 99"	dags. br.	6 JÚLÍ 04"
			hönnun	G.G.	teikn. nr.	A-1
			teikn	G.G.		

Hringbraut 17 220 Hafnarfirði s. 555-2020 FAX 555-2021
Gísli G. Gunnarsson B.F.I. kt. 020649-2409

Sigurbjartur Halldórsson