

Samþykkt á fundi
bygginganeftdar þann
31 MARS 1999
Byggingafulltrúinn í Hafnarfirði
Erlendur Hjálmarsson

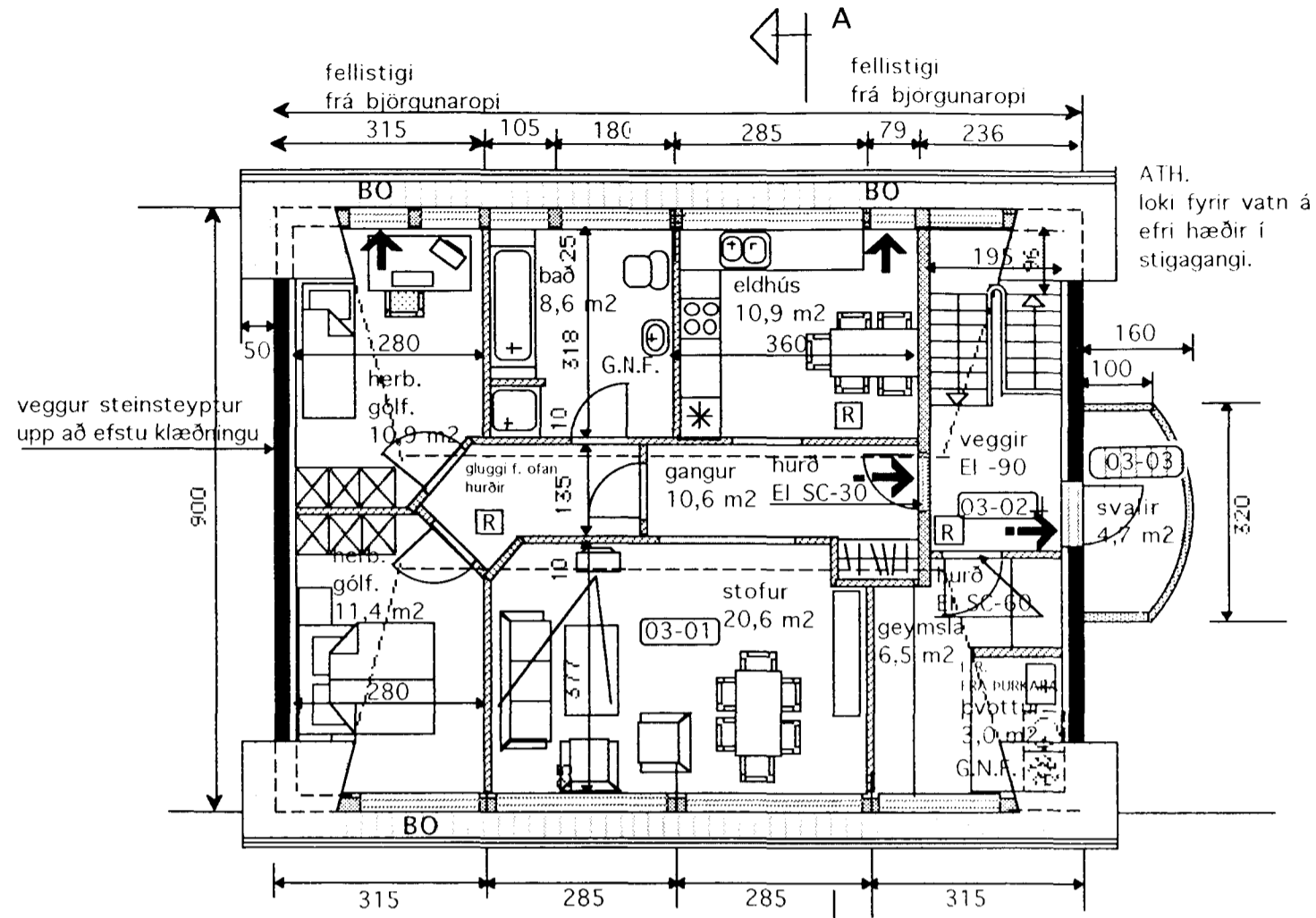

GRUNNMYND RIS. HÆÐ
IBÚÐ
NÁNARI MÁLSETNINGAR
SJA TEKN A-1 1:50

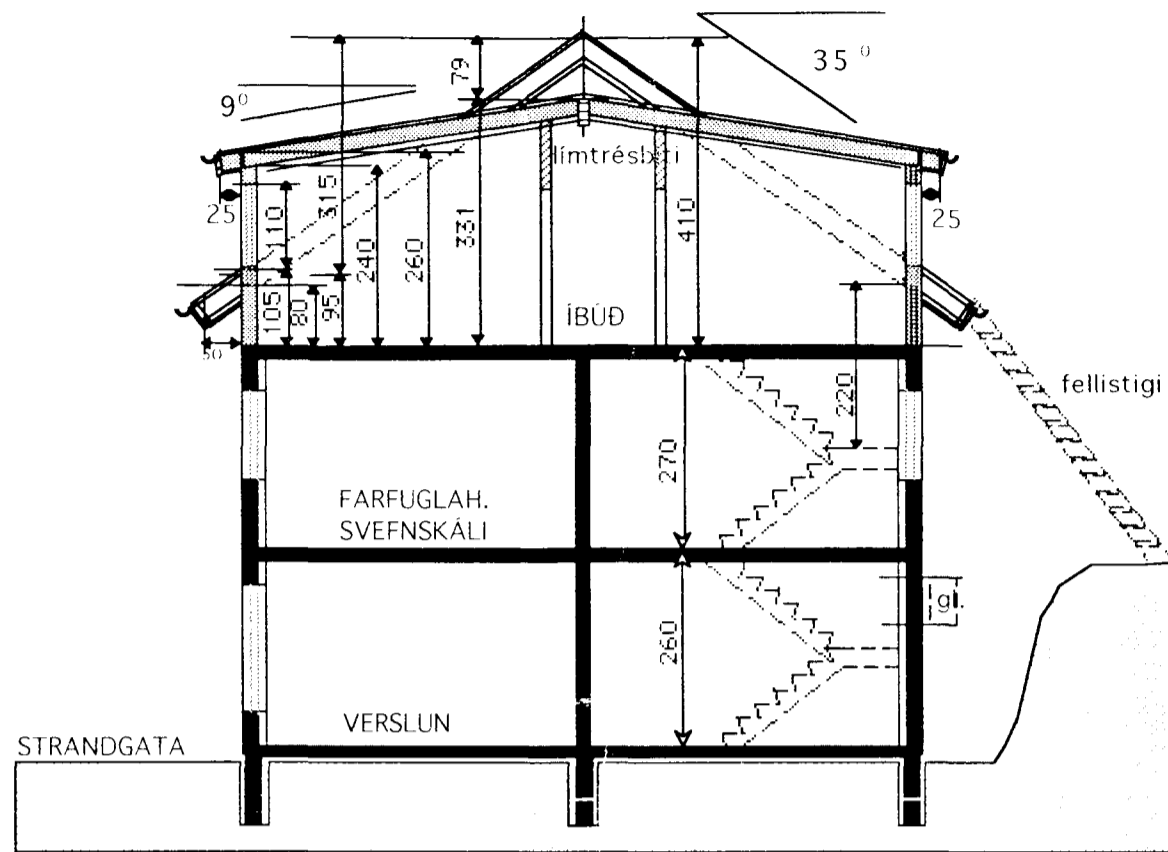

SNID A-A

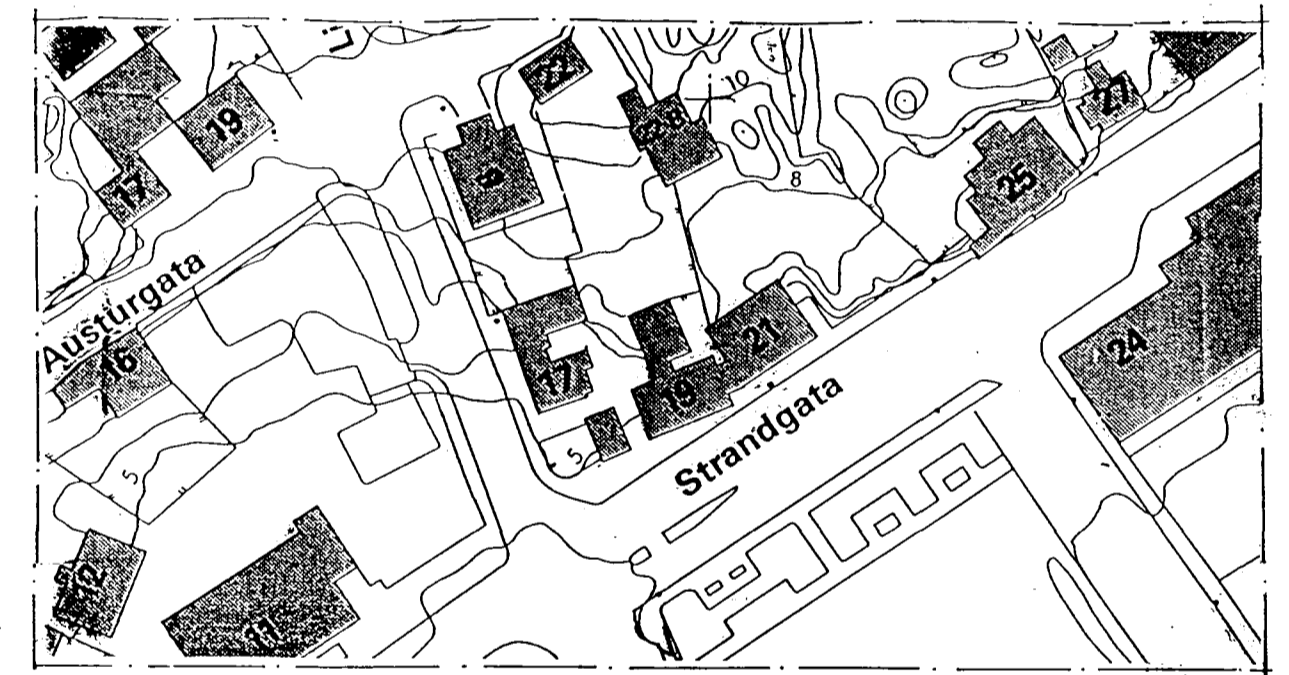

AFSTÖÐUMYND 1: 1000

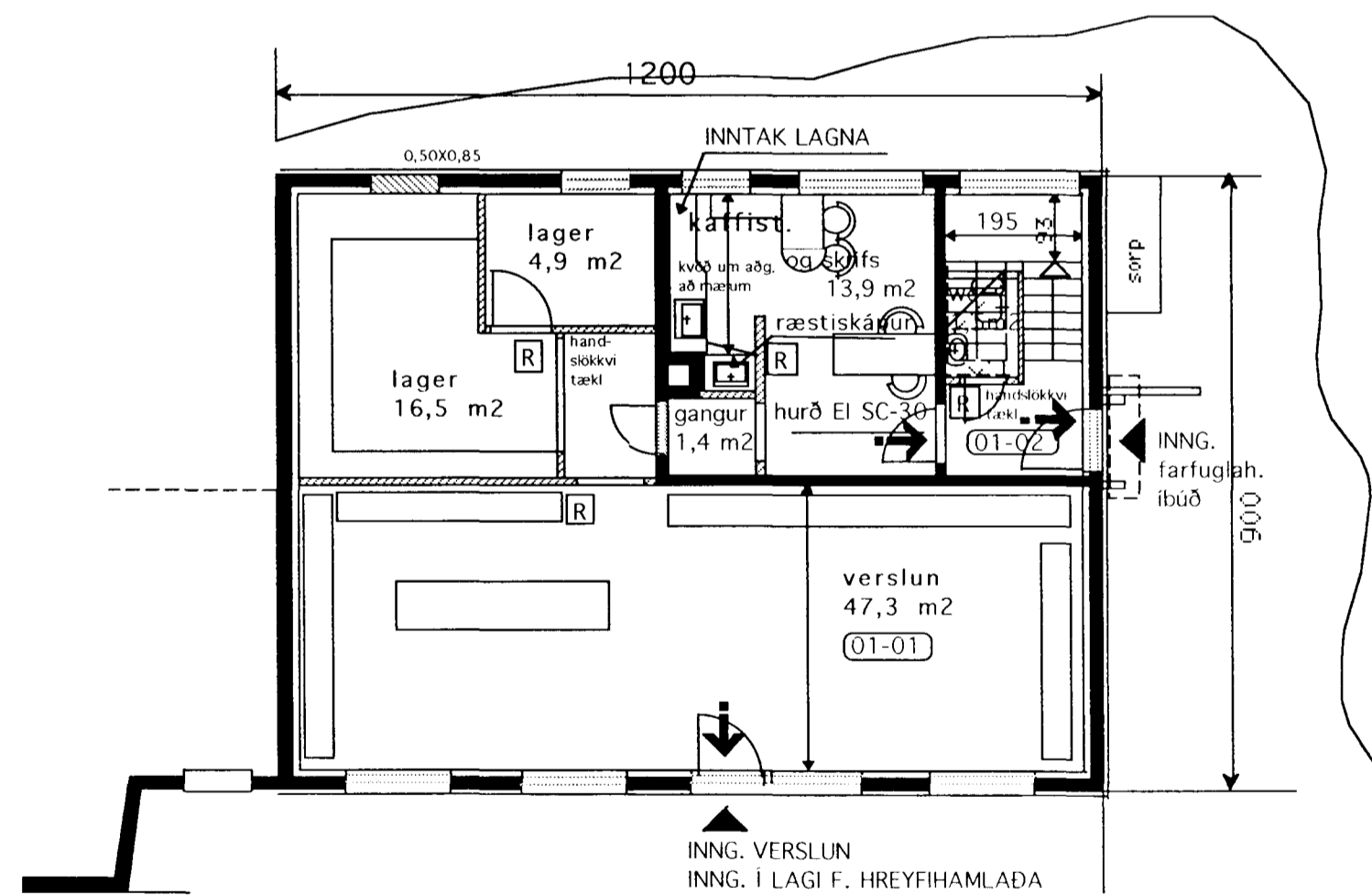

GRUNNMYND 1. HÆÐ
VERSLUN

Útveggir og gólfplötur hússins eru steinsteyptar. Húsið er klætt að utan með málmklæðningu.

STÆRÐIR.

Grunnflötur rishæðar er 108,0 m² brúttó
Grunnflötur risibúðar er 96,0 m²
Rúmmál rishæðar verður 328,0 m³
Rúmmál var 176,0 m³
Stærðaraukning rúmmál þakrýmis 152,0 m³

SKÝRINGAR

Þaki hússins verður lyft um 80 cm og þakhalli breytt úr 30 gr í 35 gr
Kvistir byggðir á báðar langhlíðar.
Svalir byggðar á austur gafl.
Burðavirki þaks er límtrésbiti í mæni.
Gaflar steinsteyptir upp að efstu klæðningu.
Sperrur eru 2" x 9" og einangrun er 8" steinull.
Málmklæðning á þaki.
Byggðar verða svalir á austur gafl. Fellistigar er frá björgunarpum í risi.
Í ris verða reykskynjarar og handslökkvitæki.
Hurðir frá stigagangi inná hæðir verða EI SC-30.
Öll klæðning inni minnst í fl 2

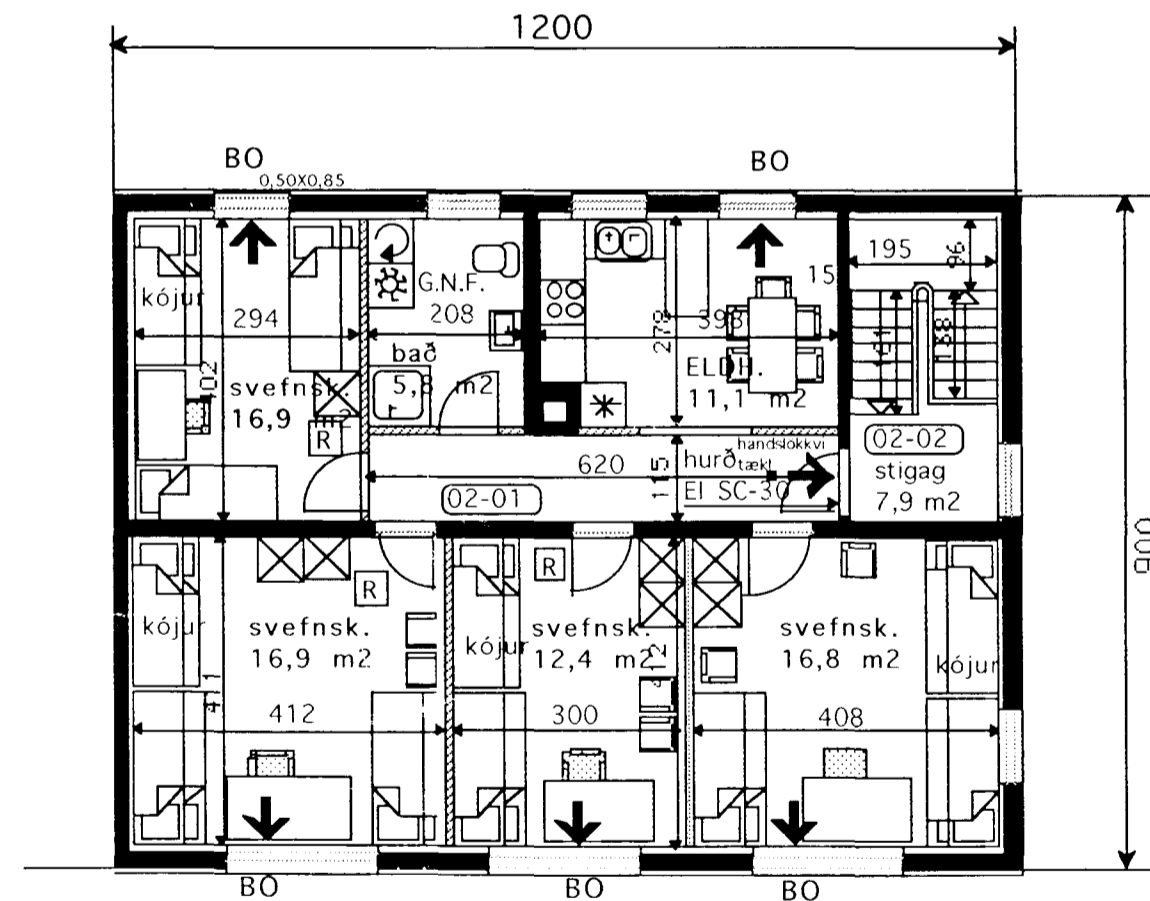

GRUNNMYND 2. HÆÐ
FARFUGLAH.

U-gildi (W/m² K)	Ti	≥ 18 C °
Þak		0,2
Útveggir		0,4
léttir útveggir		
einangraðir í grind		0,3
Gluggar(karmar, gler, vegið m.t K-gler)		0,2
Hurðir		0,3
Gólf á fyllingu		0,3
Útveggir vegið meðaltal		0,85

Gler í gluggum er k-gler, gluggar í suður og austurhlíð uppfylli kröfu um 52 (55) db.

ENDURTEIKNAD OG BREYTT FRÁ SAMP. TEIKNINGU ÓLAFS Ö INGUNDARSONAR DAGSETT 02-02 95" TIL AÐ UPPFYLLA NÝ ÁRVÆÐI BYGGINGARREGLUGERÐIR

TEIKNISTOFAN KVARÐI	Heiti	STRANDGATA 21 HAFNARFIRÐI RISHÆÐ	Kvarði	1:100	verk nr.	9920
	Verkefni	GRUNNMYND SNID SKÝRINGAR AFSTÖÐUM.	dags.	25. MARS 99"	teikn. nr.	
			hönnun	G.G.	teikn. nr.	
			teikn	G.G.		A-1

Hringbraut 17/220 Hafnarfrói 3. 555-2020 FAX 555-2021
Gísli G. Gunnarsson B.F.L. kt. 020649-2409