STRANDGATA NR 31

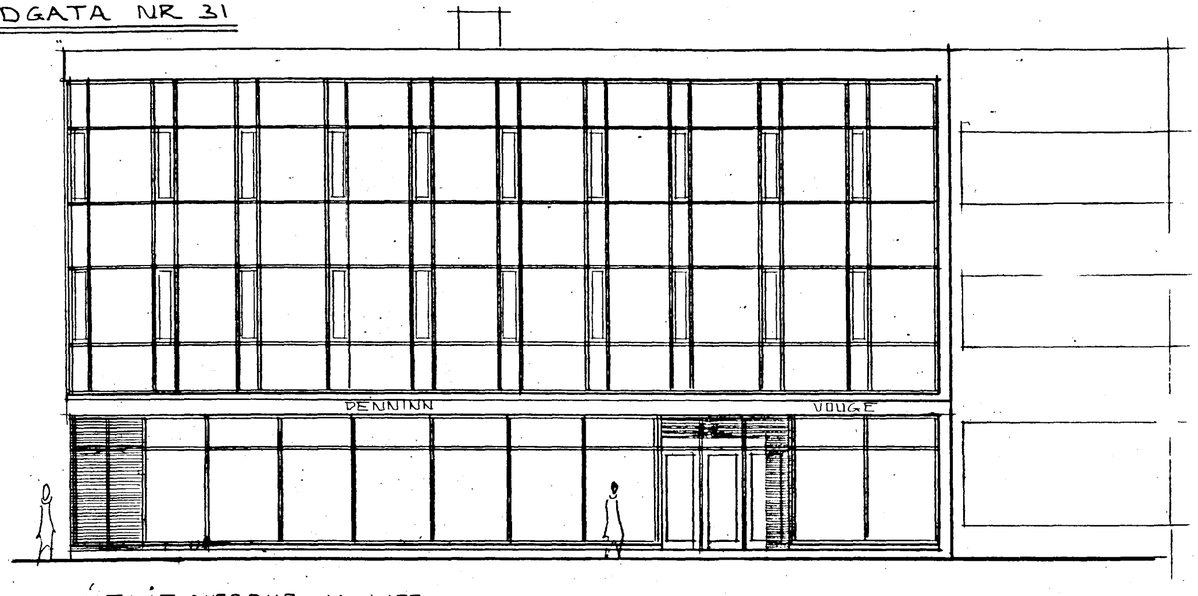

ÚTLÍT NORÐUR M: 1:100

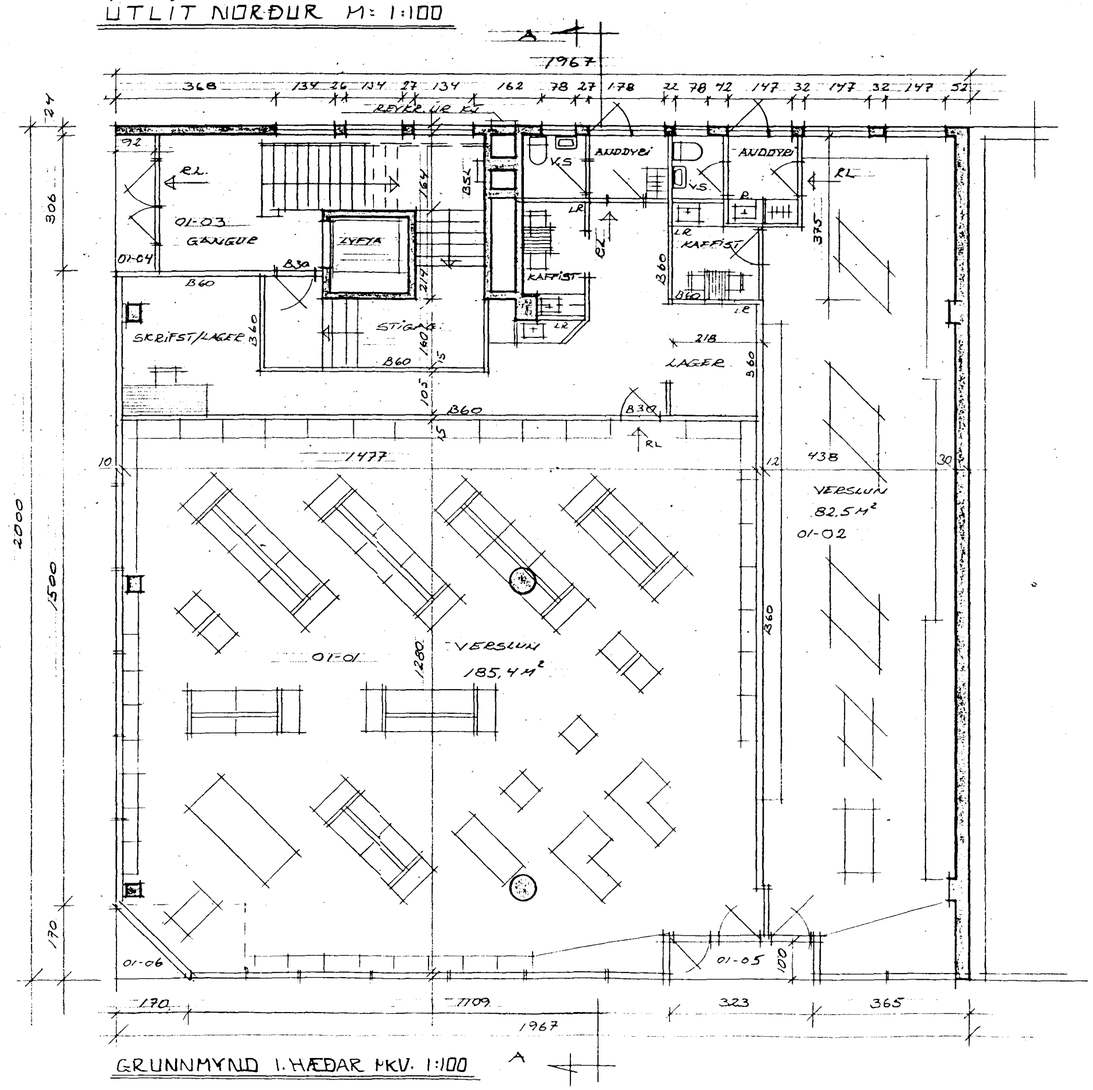

GRUNNMYND 1. HÆÐAR MKV. 1:100

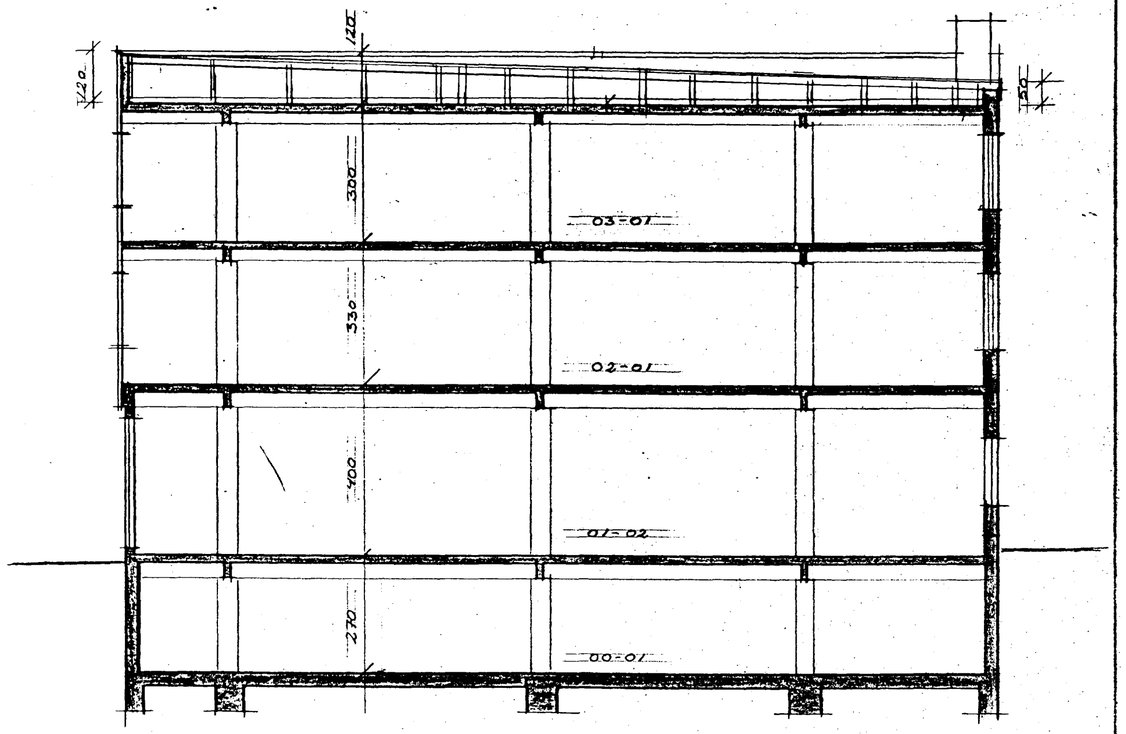

SNIÐ A-A MKV: 1:100

Samþykkt þann
09 JUNI 1998
Byggingafulltrúinn í Hafnarfirði
F.h. Kristjan Þórarinsson

Lýsing.

Hús áður teiknað af Sigurði Guðmundssyni 1965.
Breytingar sem gerðar eru í mái 1998, eru:
1) Húsið er mælt upp og teiknað eins og það er með br.
2) Verslunareiningum er fækkað úr þrem í tvær.
3) Hurðir eru gerðar á bakhlið hússins fyrir verslunarrými.
4) Inngangur á horni hússins er lokaður og þar byggt að hluta uppí.
5) Brunahólfun er skilgreind, ásamt öðrum atriðum v/ brunamála.
6) Starfsmannarými eru skilgreind.
7) Þá er samhliða þessu gerðar breytinga á kjallara hússins, þannig að kjallarinn er nú sér brunahólf og innréttaður sem skjalageymslur ásamt tilh. búnaði.
8) Hlutir er varðar brunamál skal haft samráð við sklökkviliðsstjóra.
9) Reykræsting úr kjallara fer gegnum núv. reykháf.

BREYTING V/ INNRÉTTINGAR Á KJALLARA SEM GEYMSLUR.

STRANDGATA NR. 31 — 101

EFNI: GRUNNMYND 1.H / SNIÐ / ÚTLÍT

MÁL 1:100

DAGS. 1. MAÍ 1998

ERLENDUR ÁRNI HJÁLMARSSON BFÍ KLÉBERGI 6 S: 555-3860