

Úr Gildi

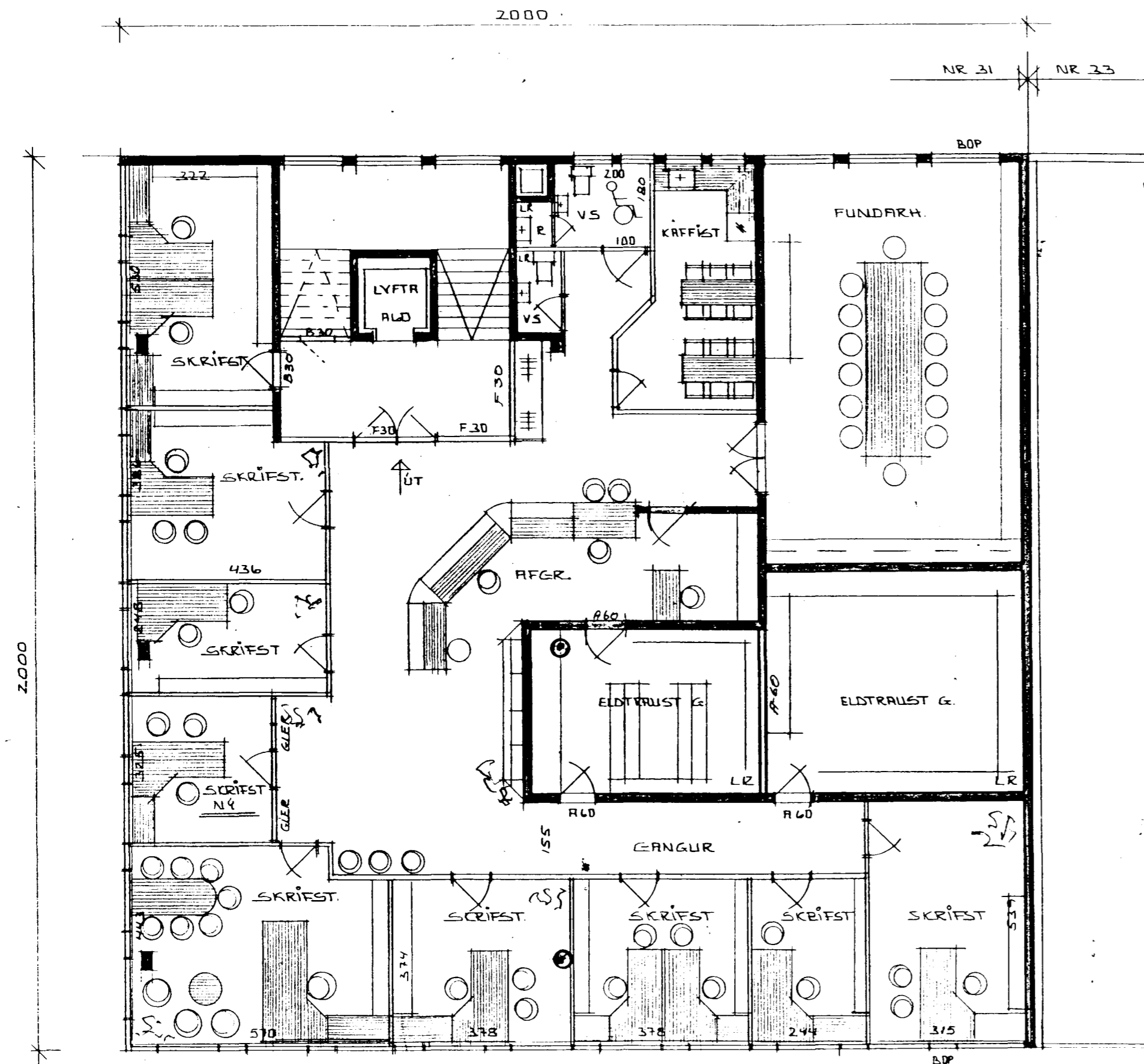

GRUNNMYND 3. HÆÐAR MKV. 1:100

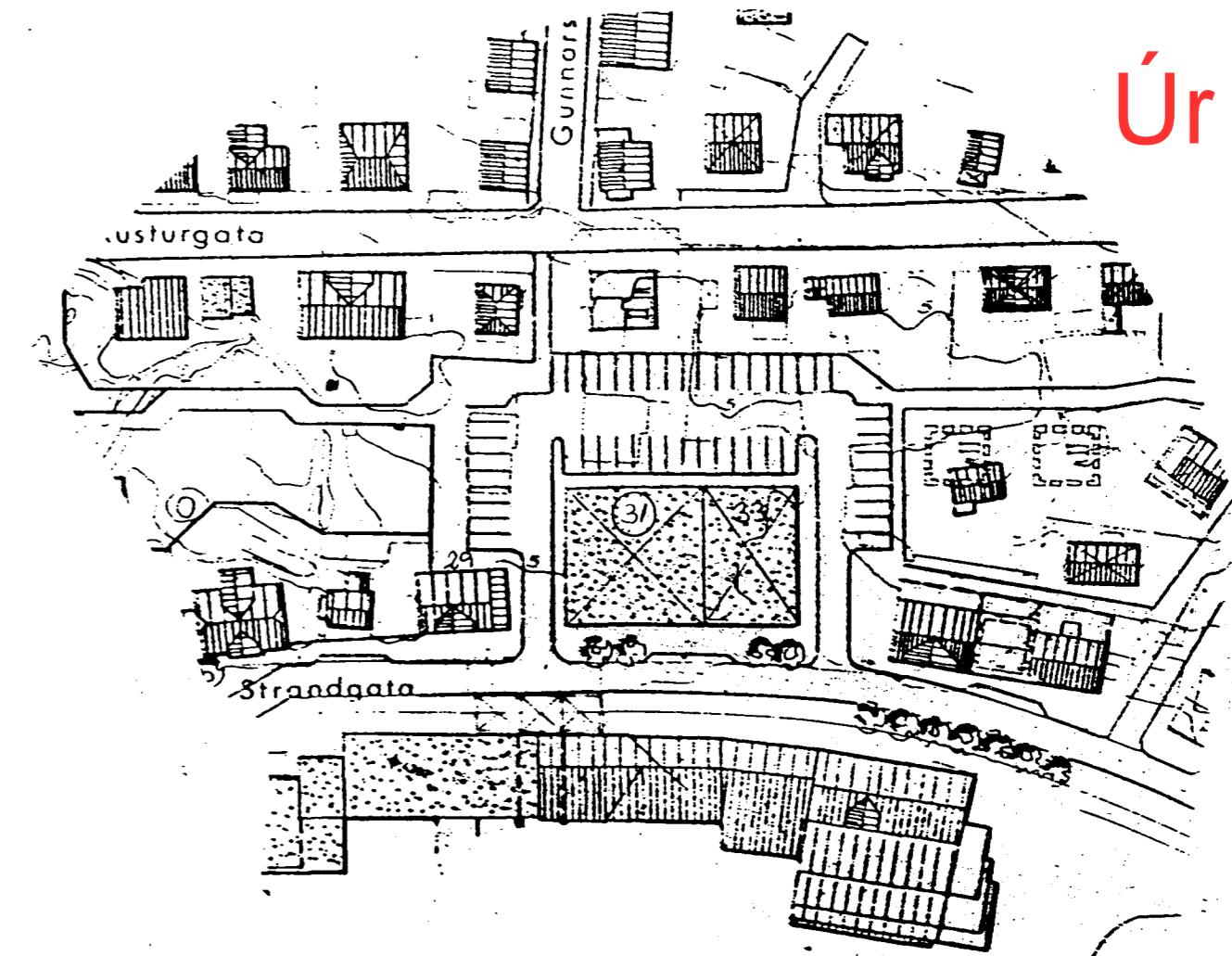

AFSTÖÐUMYND M= 1: 1000

Hús áður teiknað af Sig. Guðmundssyni 1965
Breytingar á innra skipulagi vegna innréttingu á skrifstofum
fyrir skólaskrifstofur Hafnarjarðarbæjar teiknaðar í maí 1996
af Erlendi Árna Hjálmarssyni byggingafræðingi.
Engar breytingar eru gerðar á útliti hússins eða burðarvirki.
Þær breytingar sem gerðar eru 1) starfsmannaaðstaða
2) snyrtingar, bætt við snyrtingu fyrir hreyfihamlaða.
3) eldraust geymsla er höfðuð í tvær. 4) bætt er við einni
skrifstofu, sem áður var gangur. 5) lyfta verður sett í húsið.
6) miðrymi hússins er breytt (afgr.)

STRANDGATA NR. 31

GRUNNMYND 3. HÆÐAR

ERLENDUR ÁRNI HJÁLMARSSON ÞFÍ KLEBERGI 6 S 5553860

102
MÁL 1:100
DAGS 31.05.96