

Úr Gildi

BRUNAVARNIR

Brunavörðunarkerfi byggingar eru reykskynjarar í öllum helstu rýmum sem tengjast við stjórnstöð hússins. Rýmingarleiðir á annari hæð um stigagang og um brunagöng á suðurhlíð hússins. Rýmingarleiðir á þriðju hæð um stigagang og brunagöng á suðurhlíð hússins. Slöngukefili sem nær um allar bygginguna eru miðsvæðis í stigagangi. Handslökkvitæki verða sett í öllum þessum svæðum við eldvarnarefirlit.

BYGGINGARHLUTAR

Útveggir eru steyptir. Milli- og loftplötur eru gips. Veggir á milli brunahólfa eru EI-60. Hurðir á milli brunahólfa eru EI-30 eða EICS-30. Allir innveggir eru með klæðingu í flokki 1. Öll gólfefni eru í flokki G.

BRUNATÁKN

- Björgunaröng
- Veggir og hæðarskil með merktri brunamótstöðu.
- Hurðir og gluggar með merktri brunamótstöðu.
- Rýmingarleið.
- Rýmingarleið við útgang.
- Merktur útgangur.
- Brunaslanga.
- Reykskynjari.



AFSTÖÐUMYND
 mkv. 1:500

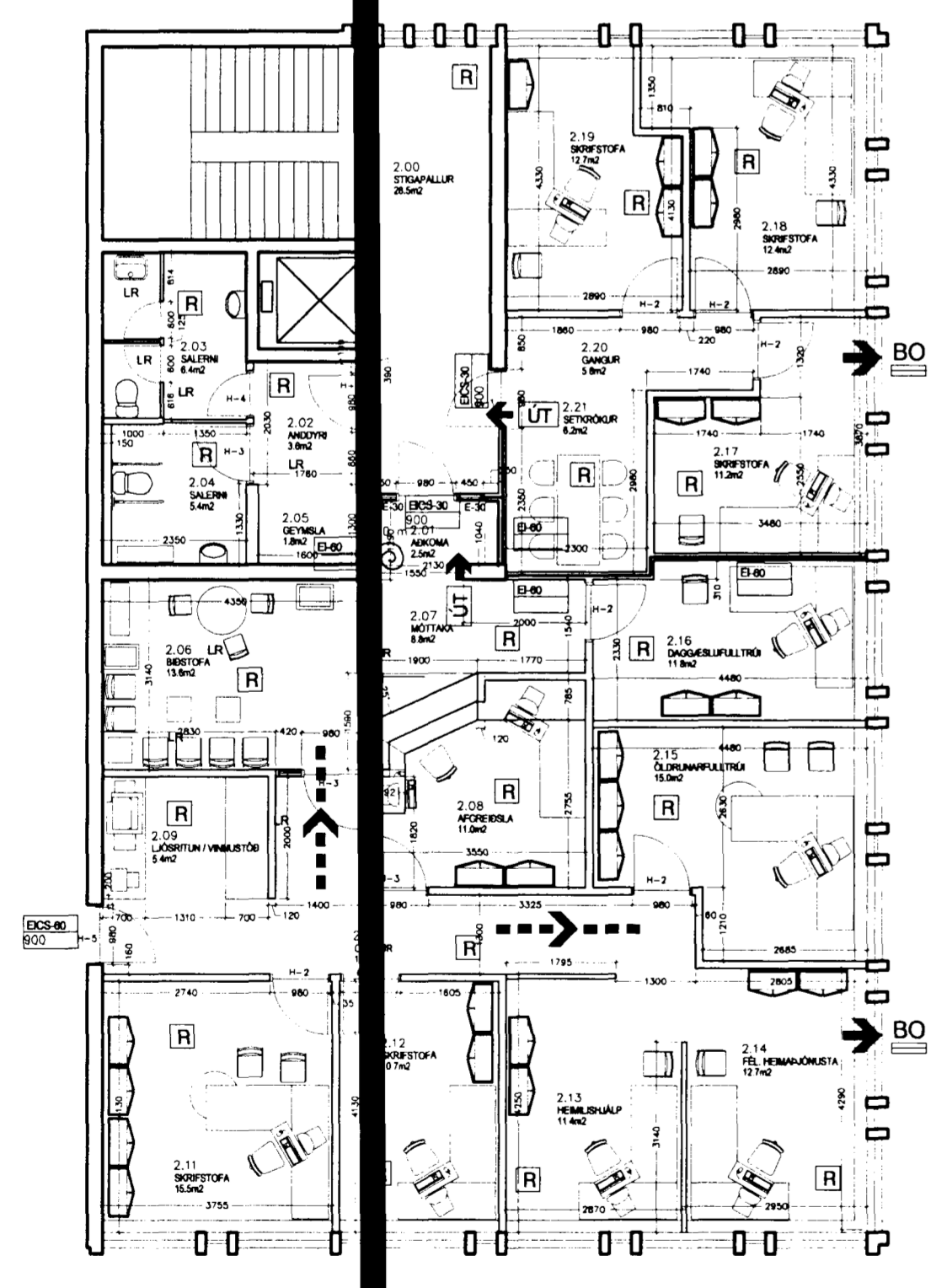

GRUNNMYND - 2. HÆÐ
 mkv. 1:100

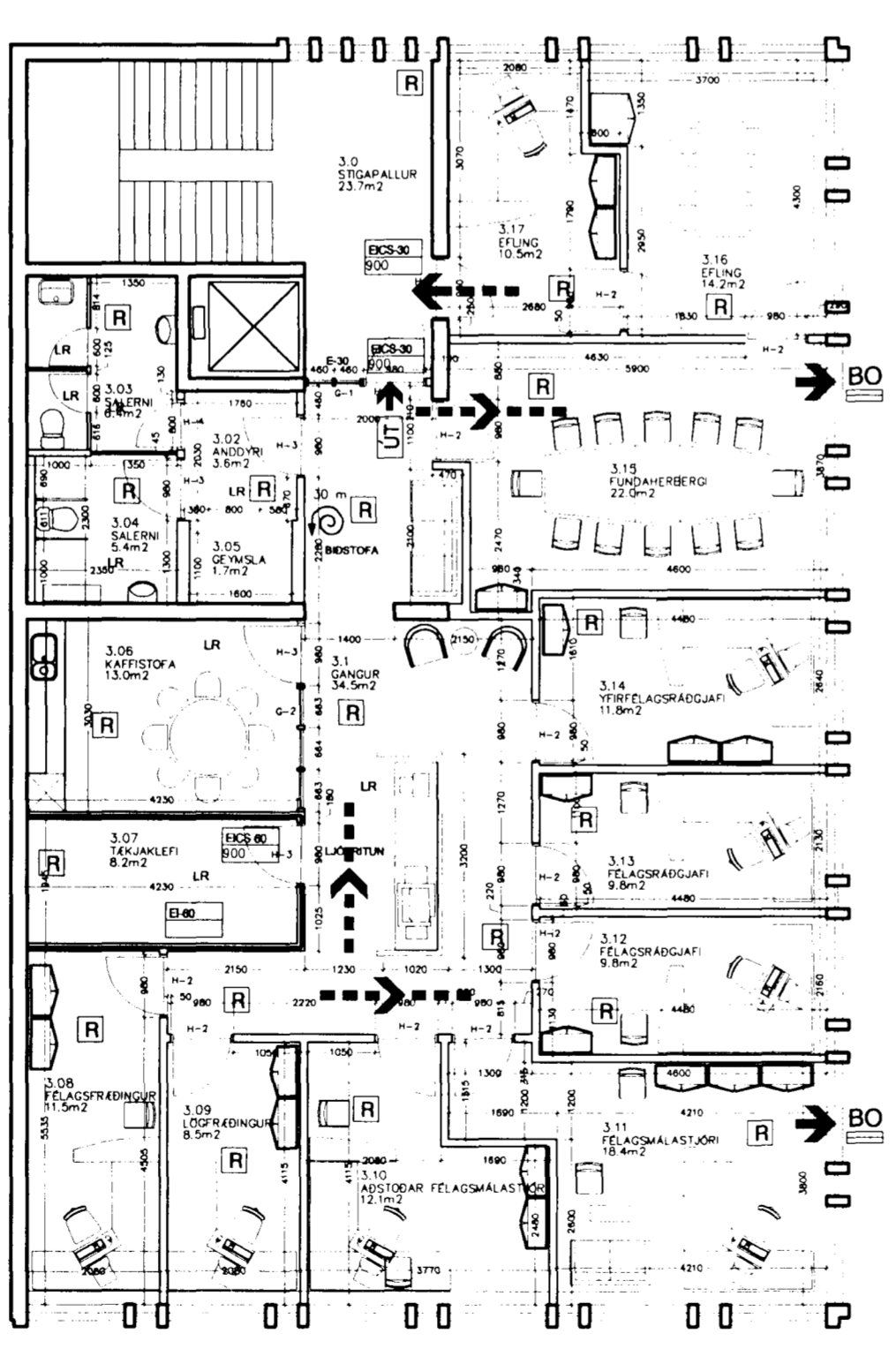

GRUNNMYND - 3. HÆÐ
 mkv. 1:100

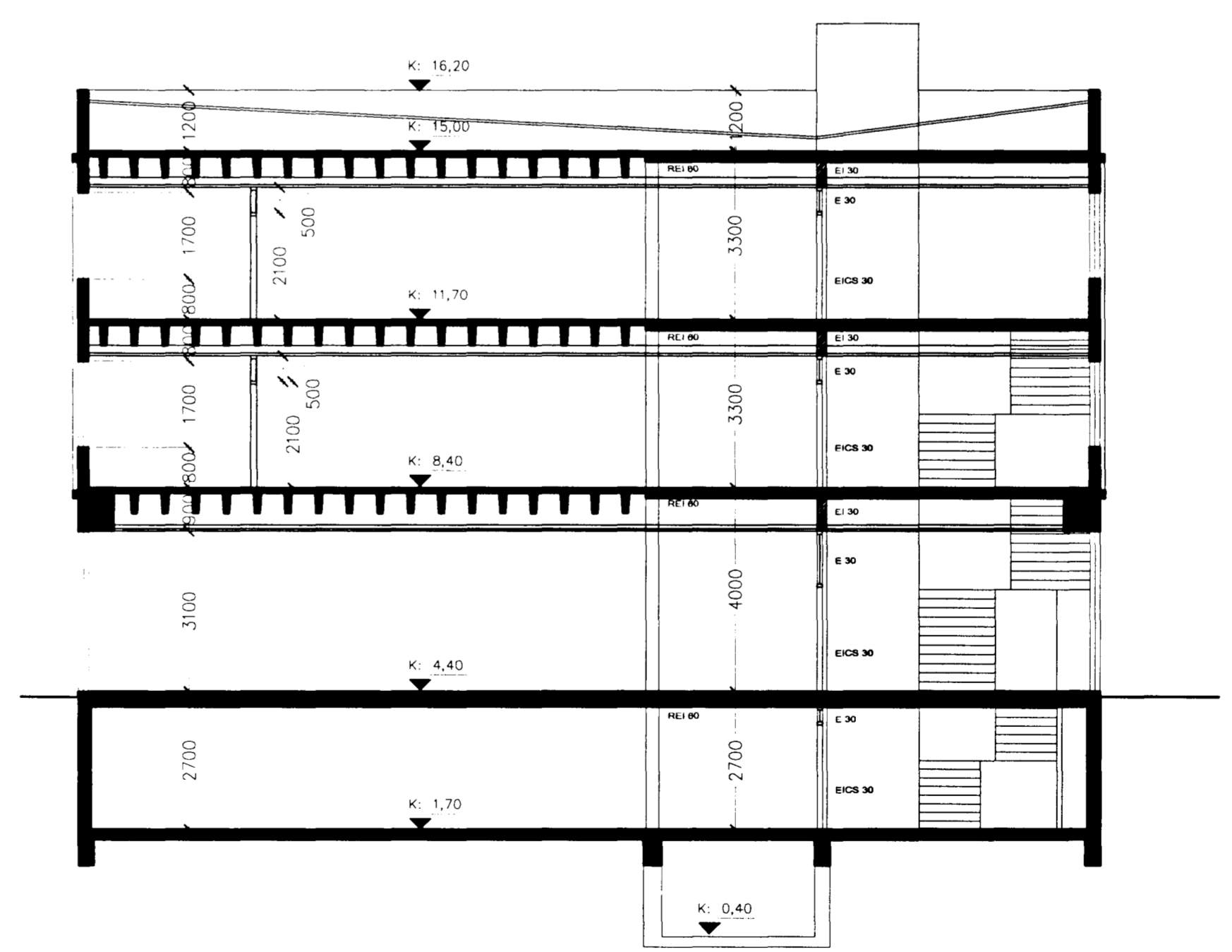

SNEIÐING A-A
 mkv. 1:100

28.03.2000 B BREYTINGAR Á BRUNAUPPDR. KE
 17.12.1999 A Ýmsar breytingar KE
 DAGS: BREYTT: LÝSING: TEIKNAD:
 TÖLVUGRUNNAR:

ADALUPPDRÁTTUR

**FÉLAGSMÁLASTOFNUN
 HAFNARFJARÐAR**

BATTERIÍÐ
 ARKITEKT
 kt: 521291-1259
 Þingholtsstræti 27
 101 Reykjavík
 Sími: 562 3355
 Fax: 511 3377
 Netfang: batteri@arkitekt.is
 Jón Ólafur Ólafsson FAÍ FSSA kt: 090658-4099
 Sigurður Einarsson FAÍ FSSA kt: 110457-2789

**SKRIFSTOFUHÚSNÆÐI
 STRANDGATA 33**

**GRUNNMYNDIR, SNEIÐING
 OG AFSTÖÐUMYND**

MKV: 1:100, 1:500 DAGS: 26.03.1999
 TEIKNAD: KE TÖLVUSKRÁ: 99-101.dwg
 HANNAÐ:

9840 (99)1.01 A