

D
303/303
TÆKJAKLEFI Á 3. HÆÐ
GRUNNMYND
MÆLIKVARDI 1:20

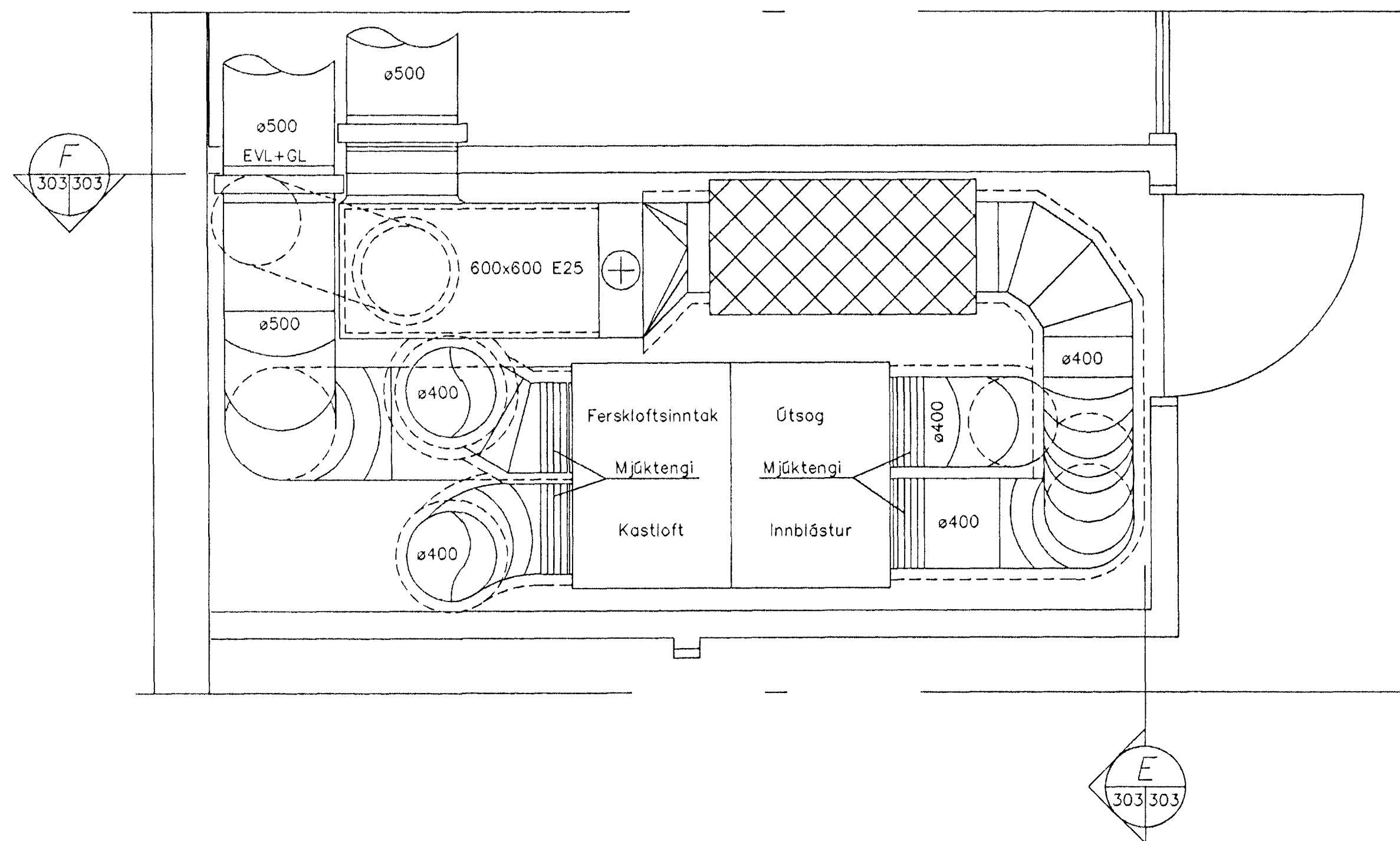

F
303/303
TÆKJAKLEFI Á 3. HÆÐ
SNIÐMYND
MÆLIKVARDI 1:20

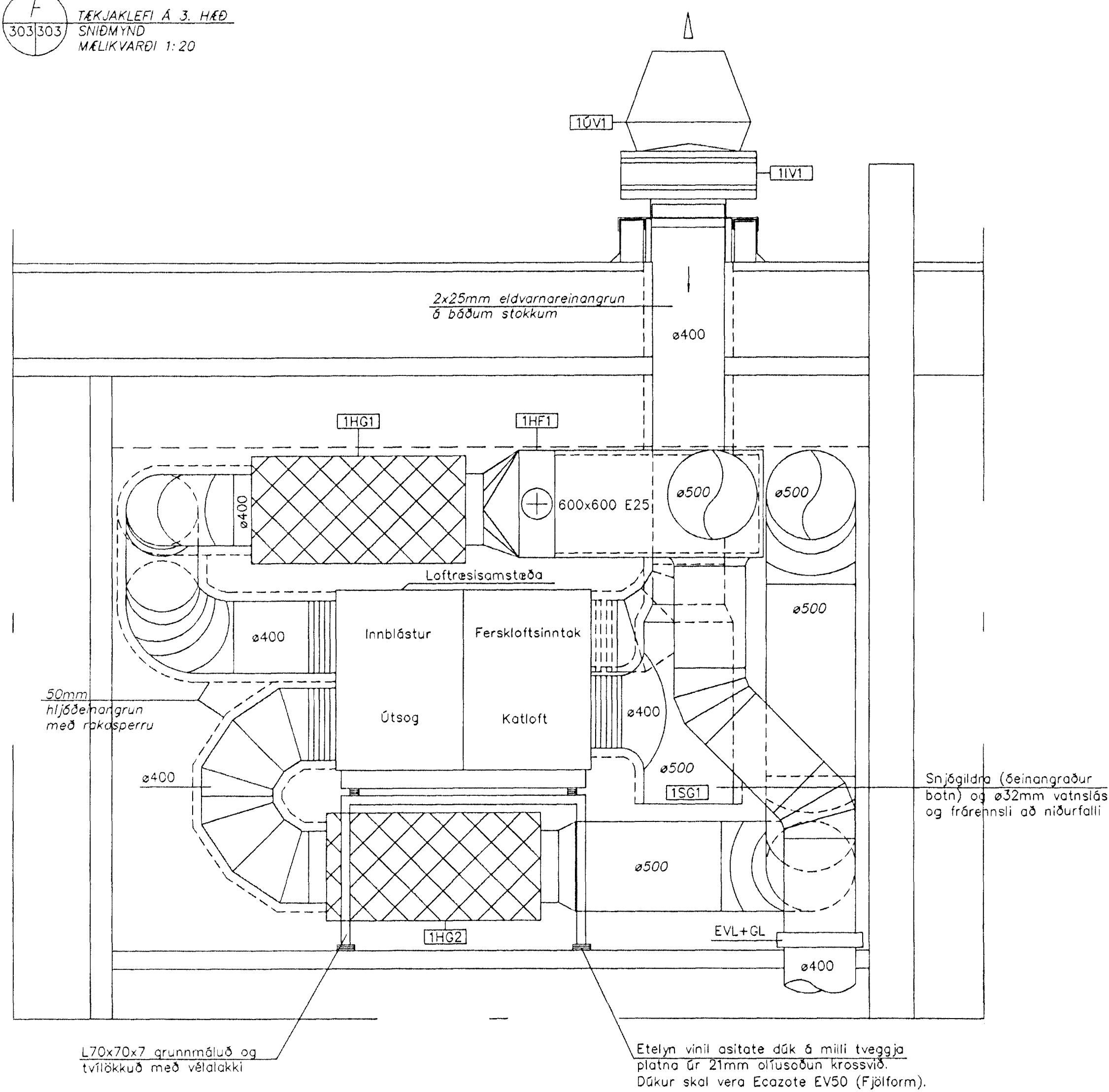

L70x70x7 grunnmálúð og tvílagðuð með vélalaki

Etlýn vinil asitote dök á milli tveggja plötna úr 21mm olfusöðun krossvið. Dúkur skal vera Ecazote EV50 (Fjölform).

E
303/303
TÆKJAKLEFI Á 3. HÆÐ
SNIÐMYND
MÆLIKVARDI 1:20

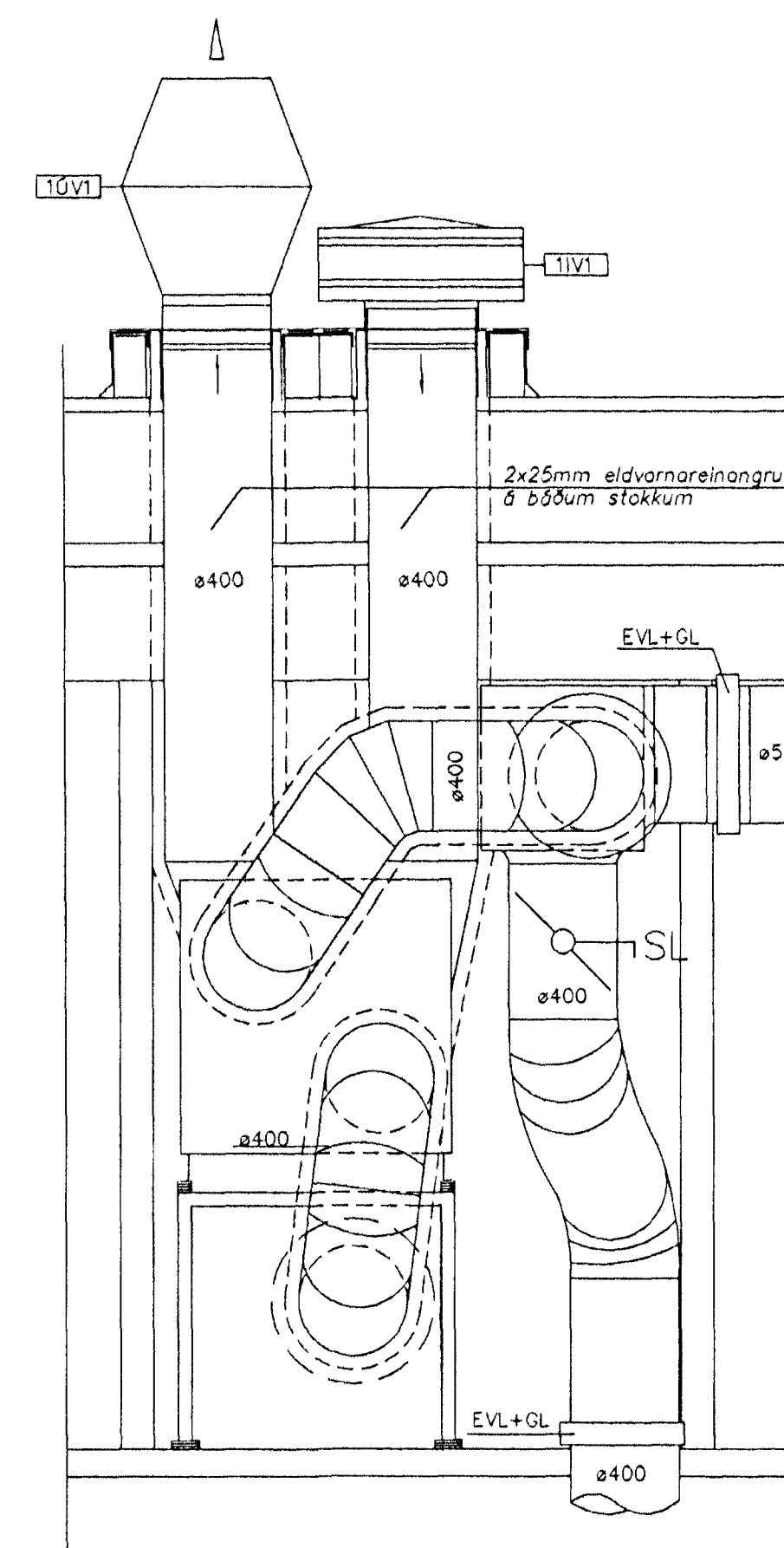

SKÝRINGAR

Inntaksstökk skal varmaeinangra með 50mm varmaeinangrun sem klæðist síðan með rakosperru. Ekki skal varmaeinangra botn snjögildra ISG1. Innblásturs- og útsogsstökka frá sem liggja frá samsetu að hljógildrum skal einangra með 50mm hljóðeinangrun sem klæðist með snyrtilegum hlífðardúk (Pedatherm eða samsvarandi). Útsogsstökka frá samsetu að þaki skal einnig einangra með 50mm hljóðeinangrun sem klæðist hlífðardúk. Stökka í þakrími skal eldvarnareinangra með 2x25mm eldvarnareinangrun, festri með vír eða vinneti og með hlífðardúk.

Hitaflötur skal þannig frágenginn að auðvelt sé að ná honum út til eftirlita og viðhalds. Við allar eldvarnarlökum kámi gaumlögu.

Sjá sérmyndir á skýringabláði.

SKÝRINGAR Á TÁKNUM

- EVL = Eldvarnarloka
- SL = Stílliloka
- GL = Gaumlúga
- 1/s = Loftmagn í lítrum á sekúndu
- UH = Op undir hurð
- HS = Hítastíllur (á vegg)
- HF = Hitaflötur
- HG = Hljógildra
- VL = Við loft
- UB = Efri brún loftstokks kemur upp að bita
- GB = Loftstokkur kemur í gegnum bita
- YxZ E25 = Kantaður stokkur einangraður með 25mm hljóðeinangrun

Verktaki skal framkvæma máltaður á staðnum áður en smíði hefst. Öll uppgefn stökkamál eru innanmál (ljósmál)

J
30 304

Z
30 304

Estrendingur ehf.
Vertfráðisþjónusta
Reykjavíkspítta 68-220 Hafnarfjarður
Sími 565 5640. Fax 565 5641
Hanna: *Dr. Dr. Dr.*
Tómas: *Dr. Dr. Dr.*
Hafnarfjarði: *197-199*
Jan. 64.10

Strandgata 33, Hafnarfirði

Loftræsting - 2. og 3. hæð
1. Áfangi - Tækjaklefi á 3. hæð
Grunnmynd og snið

dagsetning: Sept. 1999
tekn. nr. 303
mælikvardi: 1:20
A1