

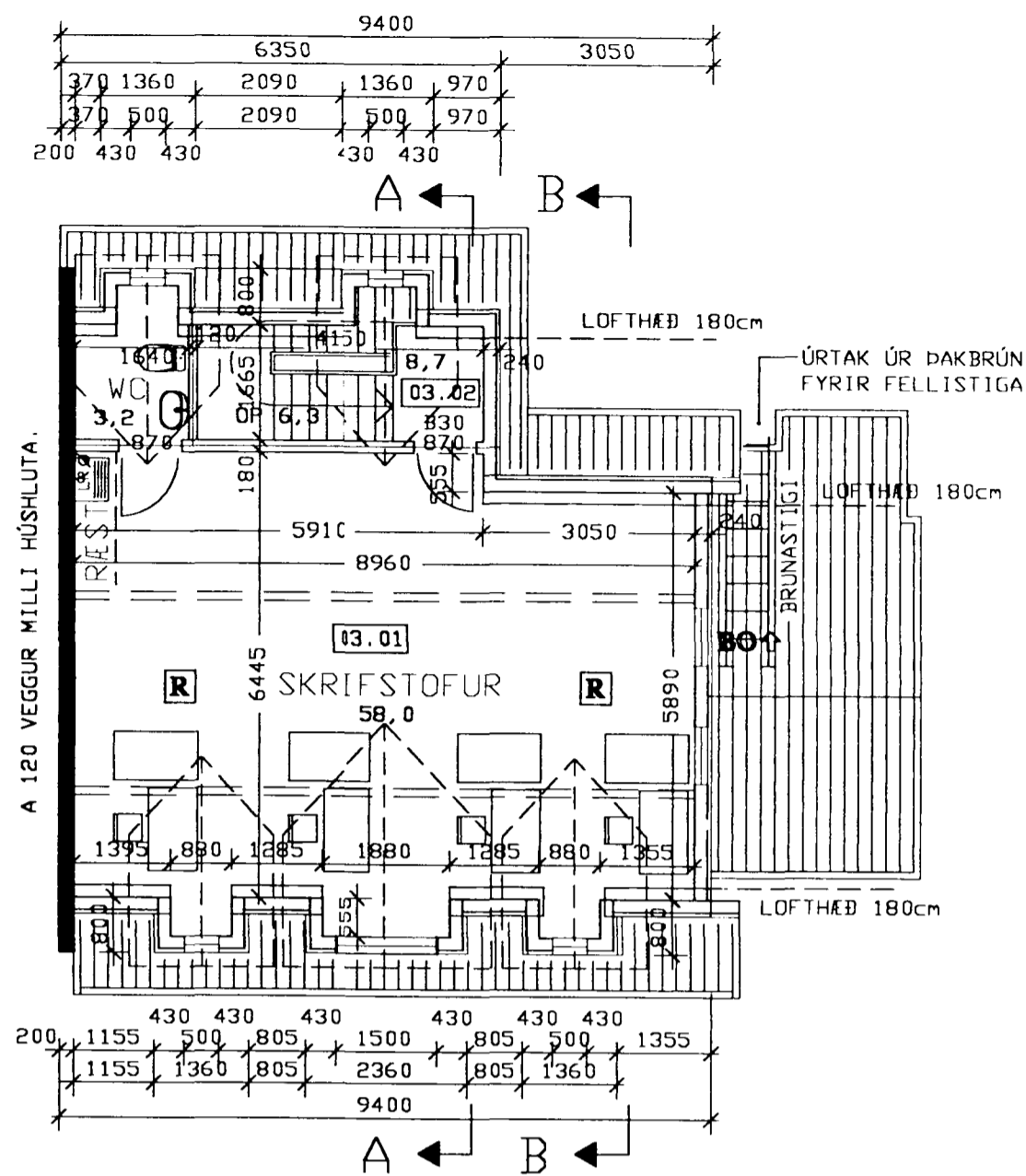

Samþykkt þann

12 MAI 1998

Byggingatulltrúnn í Hafnarfirði
Erlendur Hjálmarsson



GRUNNMYND RISHÆÐAR

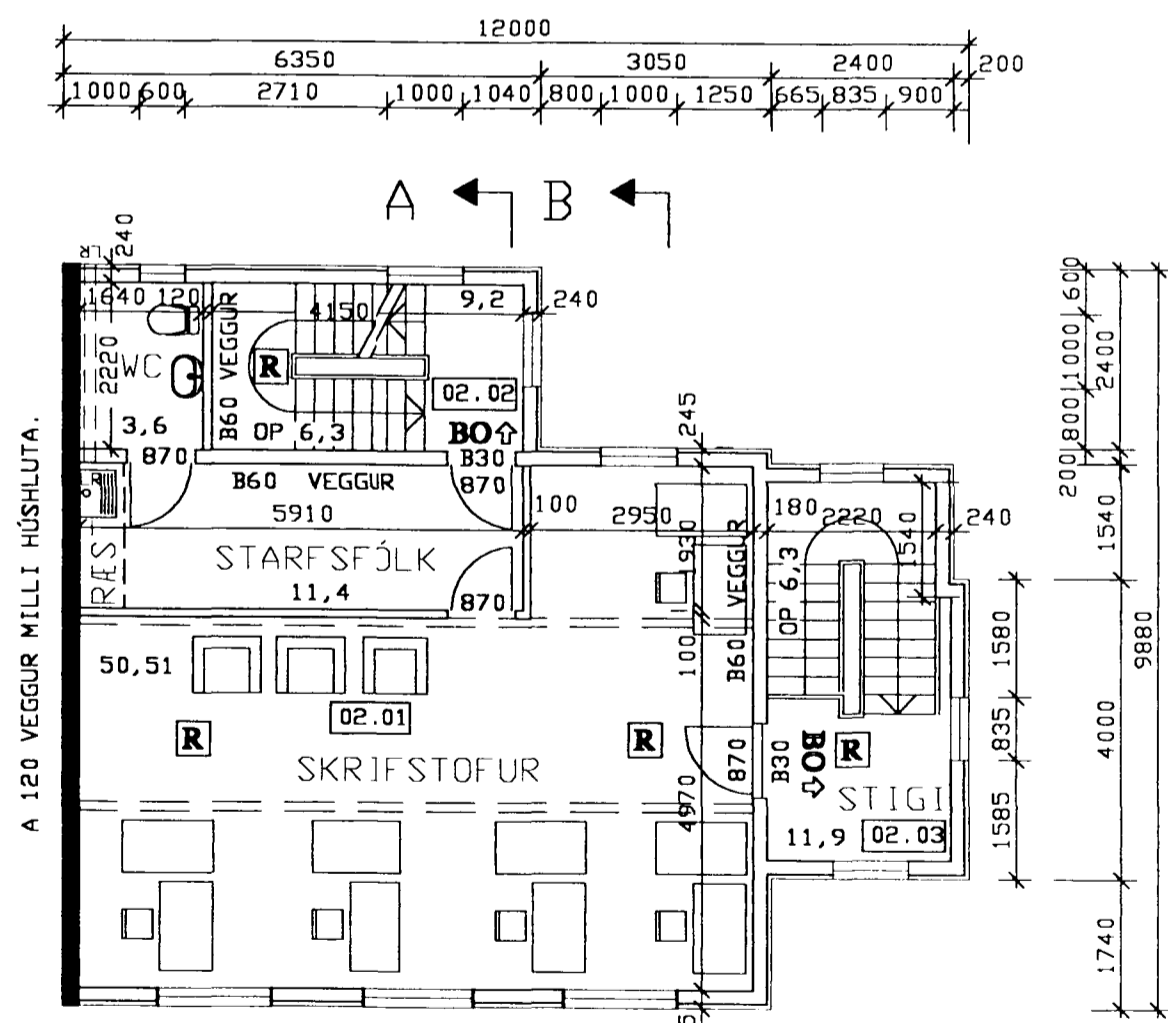

GRUNNMYND 2. HÆÐAR

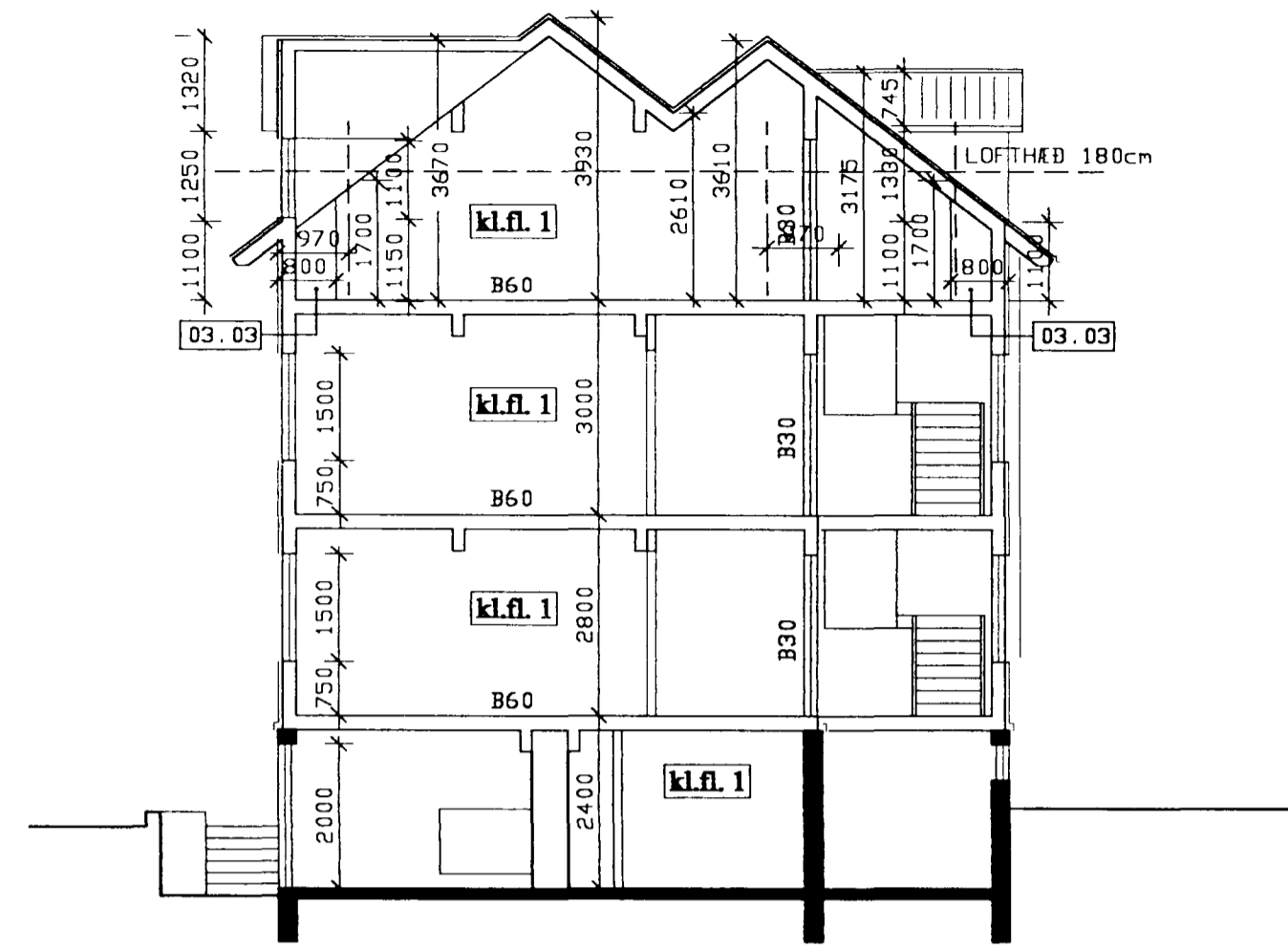
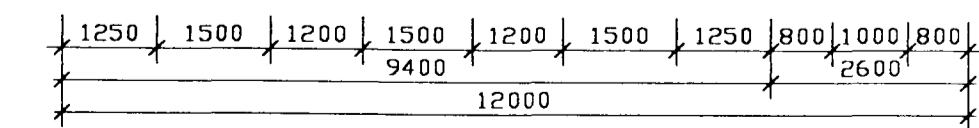

SNEIÐING A-A

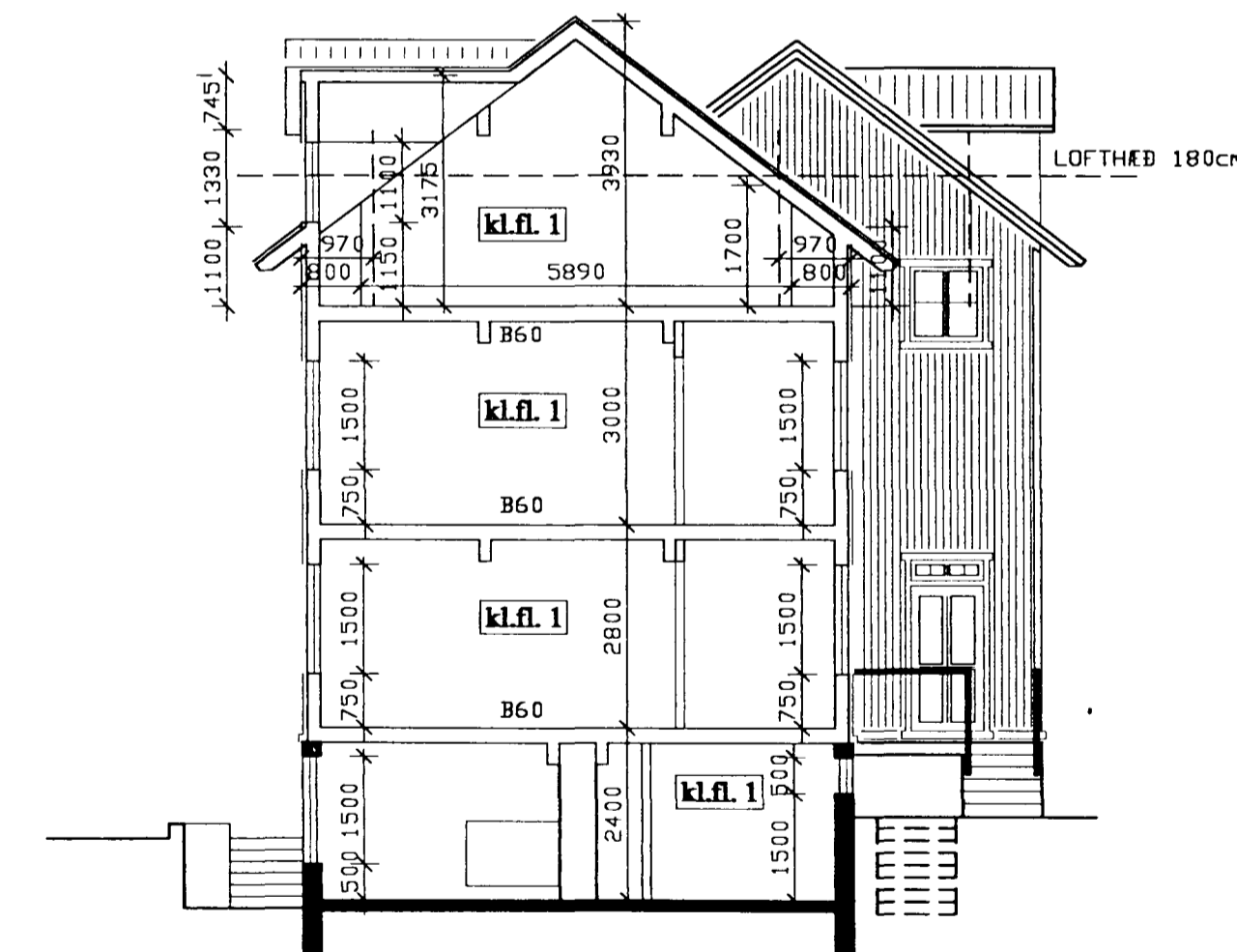

SNEIÐING B-B

ELDVARNIR:
VIÐ ENDURNÝJUN HÚSSINS VERÐA ELDVARNIR LAGFÆRÐAR. VIÐ HÚSIÐ VERÐA BYGGÐIR NÝIR STIGAGANGAR VIÐ GAFL OG VIÐ BAKHLIÐ. DEIR VERÐA AÐSKILDIR FRÁ SJÁLFU HÚSINU MEÐ B 60 VEGGJUM. HURÐIR AÐ STIGAHÚSUM SKULU VERA B 30. RÝMINGARLEIÐIR SKULU MERKTAR MEÐ *ÚT* SKILTÍ. KLÆDNINGAR Í STIGAHÚSUM SKULU VERA amk. Í FLOKKI 1. RÝMINGARLEIÐIR Á RISHÆÐ ERU UM STIGAHÚS OG UM GAFLUGGA ÚT Á ÞAK. ÞAR SKAL VERA FELLISTÍGI.

ELDVARNIR:

- A 120 VEGGUR MILLI HÚSHLUTA.
- B 60 VEGGIR AÐ STIGAHÚSUM.
- B 60 HÆÐASKIL.
- B 30 ELDTÉFJANDI HURÐIR.
- BO↑ BJÖRGUNAROP amk. 50x100 cm.
- BO↓ BJÖRGUNAROP amk. 50x100 cm.
- BO↑ MEÐ FELLISTÍGA.
- R REYKSKYNJARI.
- kl.f. 1 KLÆDNINGAR Í FLOKKI 1.

HÁMARKSGILDI KÓLNUNARTALNA
BYGGINGARHLUTA K-GILDI W/m² oC

1. ÚTVEGGIR	0,40
2. ÞAK	0,20
3. GÖLF	0,30
4. GLUGGAR+KARMAR+GLER	0,30
VEGIR MEÐALTAL	2,50
VEGGIR V/MEÐALTAL	0,80

HÚS og RÁÐGJÖF ehf. sími: 562 2420 fax: 562 2430
 Arkitekta- og verkfræðistofa, Skúlagata 63, 105 Reykjavík.

STRANDGATA 41, HAFNARFIRÐI

ADALTEIKNING	Hannað: SÁ	Kvarði: 1:100
Grunnmyndir 2. hæðar og rishæðar.	Reiknað:	Dagsetni: 24.03-98
Sneiðingar A-A og B-B.	Teiknað: SÁ/DP	Verk nr:
Eldvarnir og skýringar.	Yfirfarid:	Teikn nr: 1.102
	Breytt:	STR_002.DWG

ADALHÖNNUÐUR
 SIGURBERGUR ÁRNASON ARKITEKT FAÍ Kt: 050656 3229