

Byggingarfulltrúi  
samþykkir erindið.  
08 SEPT. 2004  
Bent skal á að samþykki þessi verður ekki virk, fyrr en eftir þinglýsingu eignaskiptaýfirlýsingarinnar og skráningu hennar hjá fasteignamatríkisins.  
Byggingarfulltrúinn í Hafnarfirði  
F.h. Kristján Þórarinnsson

Byggingarfulltrúi  
samþykkir erindið.  
08 SEPT. 2004

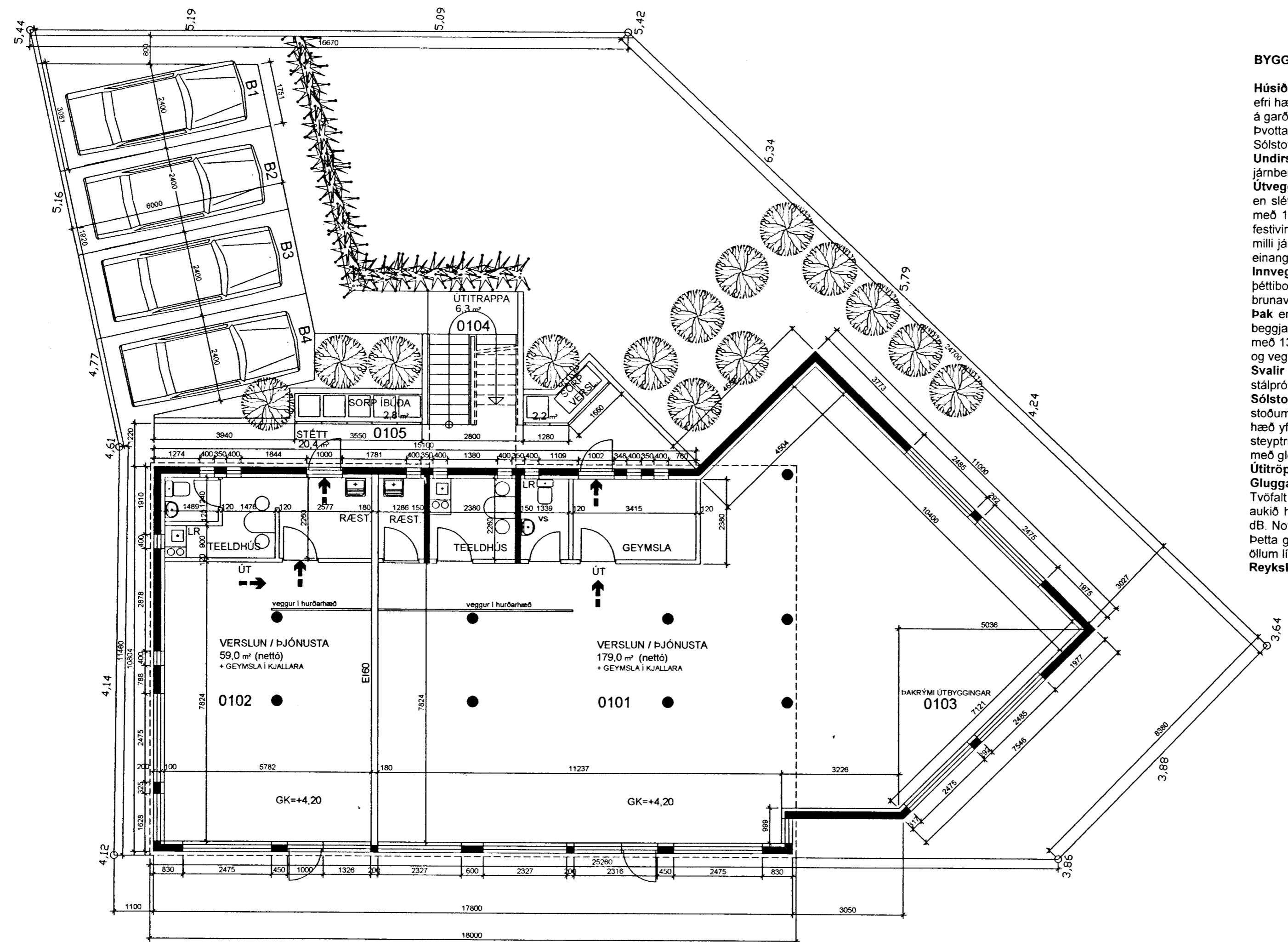

GRUNNMYND 1. HÆÐ, GÖTUHÆÐ

BYGGINGARLÝSING

**Húsið** er íbúðar og verslunarhús, kjallari hæð og ris. 1. hæð er ætluð verslun eða þjónusta, á efri hæðum eru fjórar íbúðir, tvær á hverri hæð. Allar íbúðir hafa sérinnangang um eina útitróppu á garðhlíð. Þriðja hæð er portbyggð um 0.8 m og með kvistum á austur og vesturhlíðum þaks. Þvottaherbergi eru innan íbúða en geymslur í kjallara bæði fyrir íbúðir og þjónusturými. Sólstofa er við suðuríbúð á 2. hæð á þaki útbýggingar 1. hæðar. Yfir henni eru þaksvalir. **Undirstöður** og gólfplötur hæða eru steinsteyptar. Gólfplata kjallara er steypþyk (350 mm), járnþent, án einangrunar. **Útveggir** eru steinsteyptir, klæddir með einangrun og báraðri málmklæðningu á efri hæðum en sléttadír með svörtum kvarzmúr á 1. hæð. Einangrað er utan á steypa veggri efri hæða með 100 mm steinull (Veggplata). Stálleiðarar fyrir vindklæðningu eru skrúfaðir á vegg með festivinklum. Milli þeirra eru steinullarplötur festar á steinvegg með nælonþoppum. Loftbil er milli járn og einangrunar. Allt bárujárn utan á er málað dumbrautt. Á 1. hæð og í kjallara er einangrað innan á útveggi með 100 mm steinull og klætt með 13 mm gífsplötum. **Innveggir** eru að hluta steinsteyptir. Aðrir innveggir eru úr 13 mm gífsplötum á blikkstöðum. Þéttborðar eru milli leiðara við gólf og loft. Fyllt er í grind með þéttull til hjóðeinangrunar og brunavarnar. Veggir milli íbúða skulu standast kröfur um hjóðvist. (55 dB). **Þak** er hefðbundið timburþak með bröttu risi. Kvistir með steypum góflum eru í þakflötum beggja vegna til vesturs og austurs. Einangrun þaks er 200 mm þakull og klætt undir sperrur með 13 mm gífsplötum. (Kæðning í fl.1). Ysta þakklæðning er bárujárn, málað dumbrautt eins og veggir). **Svalir** eru við allar íbúðir á vesturhlíð. Handrið svala í 1,2 m hæð er úr galvaniseruðum stálprófilum, ómáluð. **Sólstofa** er léttbyggð með gluggaprófilum úr tré. Þak er úr stálbitum sem hvíla á grönnum stöðum úr 100 x 100 mm galv. rörprófilum milli gluggapösta. Þaksvalir eru við suðuríbúð á 3. hæð yfir sólstofu 2. hæðar. Steypþata er í gólf þaksvala. Loft fullleinangrað og loftað. Undir steyptri gólfplötu er vikulag. Handrið á þaksvölum sólstofu er úr galvaniseruðum stálprófilum með gleri á milli (sjá snið B-B). **Útitróppur** eru úr steinsteyptu, handrið úr galvaniseruðum stálprófilum, ómáluð. **Gluggar** eru úr timbri, málaðir dökkgráir. (björgunarop eru í opnanlegum fögum glugga). Tvöfalt verkmiðjuframleitt K-gler er í gluggum. Gler glugga á vesturhlíð, að Strandgötu, hefur aukið hjóðeinangrunargildi í gluggum er vegið hjóðeinangrunargildi fyrir lofthjóð, R'w = 35 dB. Notað er tvöfalt einangrunargler með uppbyggingunni 6 mm rúða, 12 mm bil, 4 mm rúða. Þetta gildi fyrir glugga í steinvegg nægir þar sem hjóðvist við útvegg er 66 dB en er hér að öllum líkindum minna. **Reykskynjarar** og slökkvítæki eru í öllum íbúðum og þjónusturými.

Br. 03.09.2004, bil milli íbúðaglugga 60 cm, skráningart.  
Br. 18.08.2004, snið í sólstofu, skráningartafla

*Linur Þóralsteinnsson*  
STRANDGATA 43 HAFNARFIRÐI BL02