

Byggingarfulltrúi
samþykkir erindið.

13 MAI 2005

Bent skal á að samþykkt þessi verður ekki virk, fyrr en eftir þinglýsingu eignaskiptaþrýsingar innar og skráningu hennar hjá Efsteygumarkaði ríkisins.

Byggingarfulltrúinn í Hafnarfirði
F.h. Kristján Þórarinsson

KP

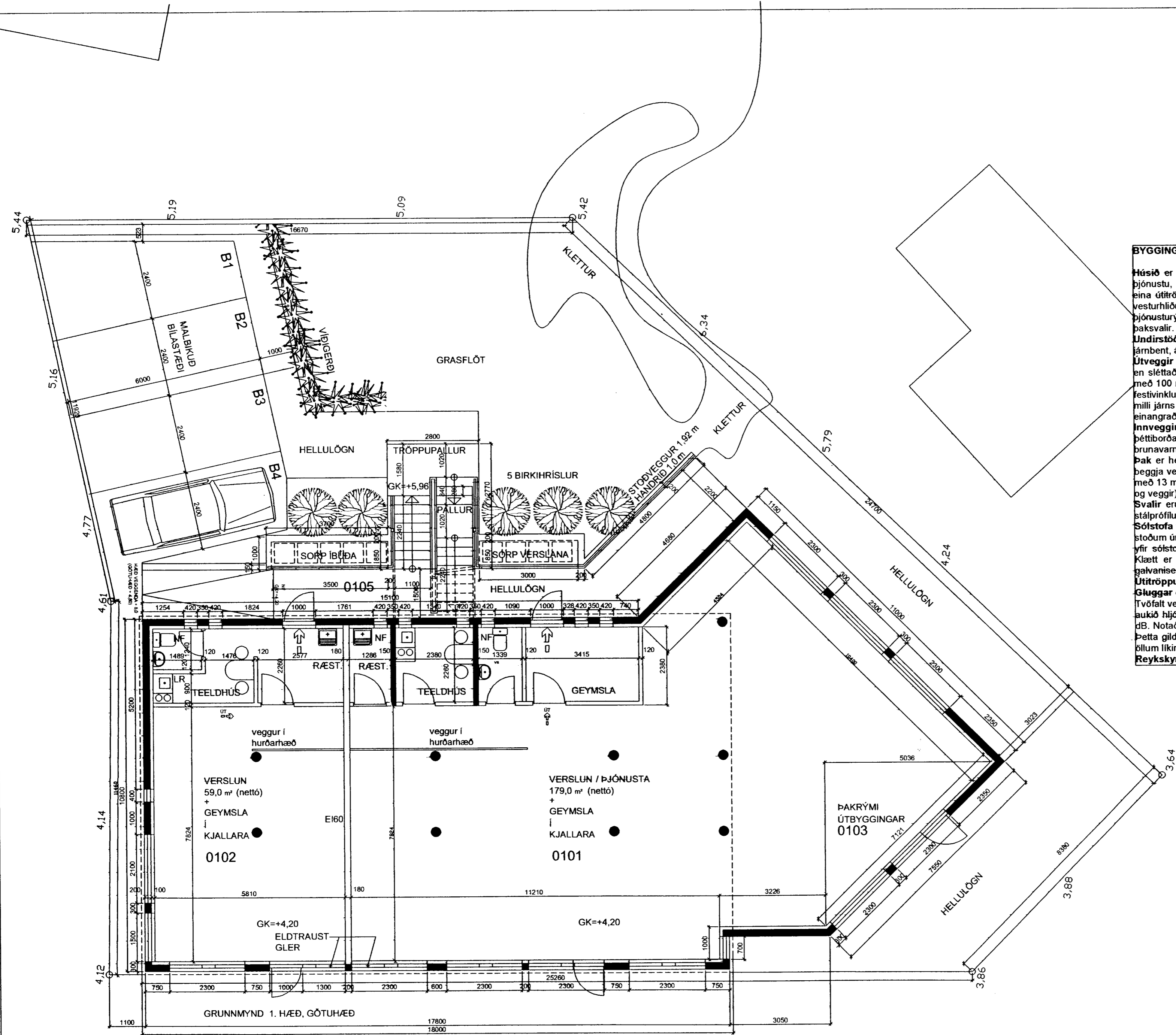

BYGGINGARLYSING

Húsið er íbúðar og verslunarhús, kjallari tvær hæðir og ris. 1. hæð er ætluð verslun eða þjónusta, á efri hæðum eru fjórar íbúðir, tvær á hverri hæð. Allar íbúðir hafa séringang um eina útitróppu á garðhlíð. Þriðja hæð er portbyggð um 0.8 m og með kvistum á austur og vesturhlíðum þaks. Þvottaherbergi eru innan íbúða en geymslur í kjallara bæði fyrir íbúðir og þjónusturými. Sólstofa er við suðuríbúð á 2. hæð á þaki útbyggingar 1. hæðar. Yfir henni eru þaksvalur.

Undirstöður og gólfplötur hæða eru steinsteyptar. Gólfplata kjallara er steyppt þykk (350 mm), járnþent, án einangrunar.

Útveggir eru steinsteyptr, klæddir með einangrun og báraðri málmklæðningu á efri hæðum en sléttaðir með svörtum kvarzmúr á 1. hæð. Einangrað er utan á steyppta veggir efri hæða með 100 mm steinull (Veggplata). Málmleiðarar fyrir vindklæðningu eru skrúfaðir á vegg með festivinklum. Milli þeirra eru steinullarplötur festar á steinvegg með nælontöppum. Loftbil er milli járnar og einangrunar. Allt bárujárn utan á er málað dumbrautt. Á 1. hæð og í kjallara er einangrað innan á útveggi með 100 mm steinull og klætt með 13 mm gífsplötum.

Innveggir eru að hluta steinsteyptr. Aðrir innveggir eru úr 13 mm gífsplötum á blökkstöðum, þéttiborðar eru milli leiðara við gólf og loft. Fyllt er í grind með þéttull til hjóðeinangrunar og brunavamar. Veggir milli íbúða skulu standast kröfur um hjóðvist. (55 dB).

Þak er hefðbundið timburþak með bröttu risi. Kvistir með steypum göflum eru í þakflötum beggja vegna til vesturs og austurs. Einangrun þaks er 200 mm þakull og klætt undir sperrur með 13 mm gífsplötum. (Klæðning í fl.1). Ysta þakklæðning er bárujárn, málað dumbrautt eins og veggir.

Svalir eru við allar íbúðir á vesturhlíð. Handrið svala í 1,2 m hæð er úr galvaniseruðum stálprófilum, ómáluð.

Sólstofa er léttbyggð með gluggaprófilum úr tré. Þak er með stálbitum sem hvíla á grönnum stöðum úr galvaniseruðum rörprófilum milli gluggapósta. Þaksvalur eru við suðuríbúð á 3. hæð yfir sólstofu 2. hæðar. Timburgólf er í þaksvöllum. Þak sólstofu er fulleinangrað og loftað. Klætt er neðan á loftið með efni í flokki 1 (gífs). Handrið á þaksvöllum sólstofu er úr galvaniseruðum stálprófilum, gler á milli (sjá snið B-B).

Útitróppur eru úr steinsteypu, handrið úr galvaniseruðum stálprófilum, ómáluð.

Gluggar eru úr timbri, málaðir gráir. (Þjörgunarop eru í opnanlegum fögum herbergjaglugga). Tvöfalt verksmiðjuframlétt K-gler er í gluggum. Gler glugga á vesturhlíð, að Strandgötu, hefur auknið hjóðeinangrunargildi í gluggum er vegið hjóðeinangrunargildi fyrir lofthjóð, R'w = 35 dB. Notað er tvöfalt einangrunargler með uppbyggingunni 6 mm rúða, 12 mm bil, 4 mm rúða. Þetta gildi fyrir glugga í steinvegg nægir þar sem hjóðvist við útvegg er 66 dB en er hér að öllum líkindum minna.

Reykkyrnjarar og slökkvitæki eru í öllum íbúðum og þjónusturými.

Br. 16.02.2005, pallur í stiga upp á 2. h., þakgl., skráningart.
Br. 10.01.2005, Sh.1.hæðar 3,52 m, sund 1,5 m, sund opnað til suðurs, hurð í glugga útbyggingar inntaksklefi ferður inn í kjallara breytt skráningartöflu
Br. 03.09.2004, bil milli íbúðaglugga 60 cm, skráningart.
Br. 18.08.2004, snið í sólstofu, skráningartafla

Ádalsteinnsson
STRANDGATA 43 HAFNARFIRÐI BLO2

ÞRÍÐJA HÆÐIN ARKITEKTAR – SIGURÞÓR ADALSTEINSSON FAI
ADALTEIKNING
GRUNNM 1. H., (GÖTUH.), LÓÐ
STRANDGÖTU 28 220 HAFNARFIRÐI
SÍMI: 555 46 10 FAX: 565 48 31
KT: 250144-3939
NETFANG: si@islandia.is
VERKNR:

HANNAD: TEIKNAD: DAGS: 27.03.2003 MKV: 1:100