





**BRUNAVARNIR**  
 Brunaviðvörðunarkerfi byggingarinnar eru reykskynjarar í íbúð verslunum og vörugeymslum.  
 Auk stigargýmis er rýmingaleið um björgunarpóp með fellistigi út úr herbergi íbúðar og setustofu í risi.  
 Handslökkvitæki verða sett í samræði við lögdvornarefirlit.

**BYGGINGARHLUTAR**  
 Nýr veggir sem skilur að íbúð og vörugeymslu er B90.  
 Hæðarskil milli íbúðar og verslunar eru B90.  
 Veggir stigargýmis eru B60.  
 Gólf milli geymslu og íbúðar er B30.  
 Allir innveggir íbúðar eru með klæðningu í flokki 1.

-  Veggir og hæðarskil með merktri brunamótstöðu.
-  Rýmingarleið.
-  Rýmingarleið við útgang.
-  Merktur útgangur.
-  Reykskynjari.
-  Hurð með merktr brunamótstöðu.
-  Fellistigi við björgunarpóp.

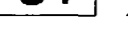
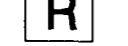
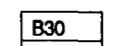
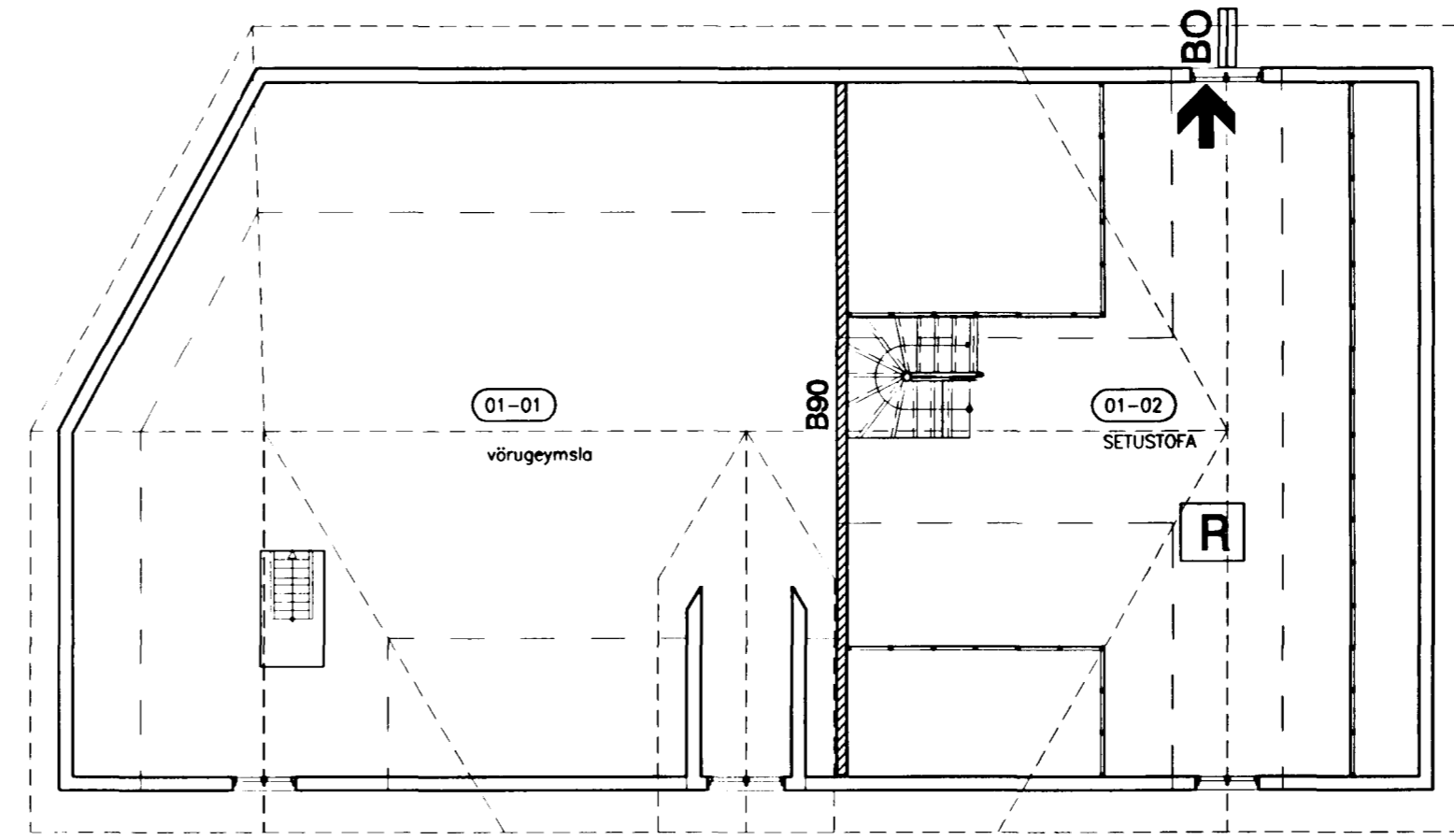

GRUNNMYND 3.HÆÐAR

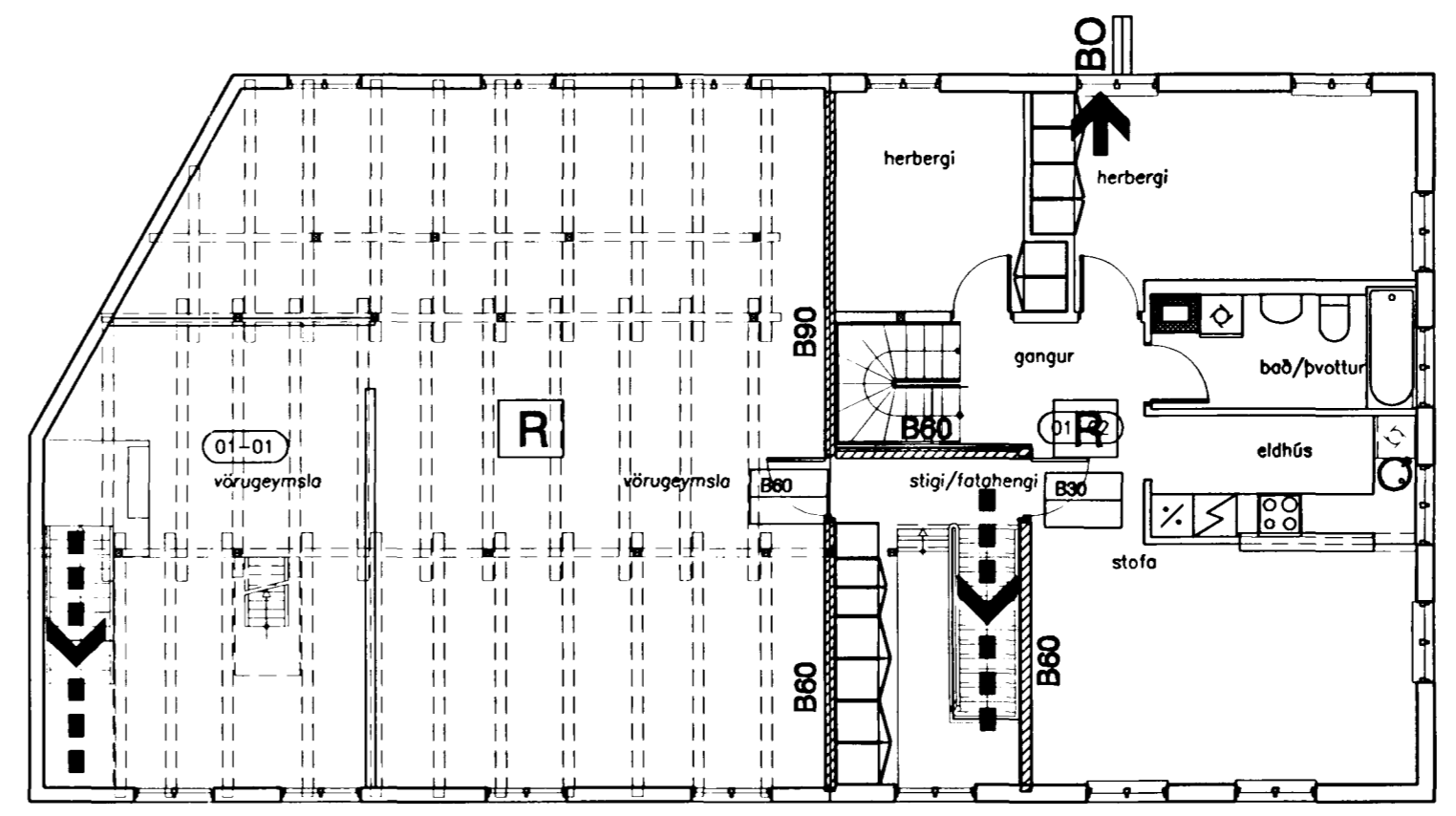

GRUNNMYND 2.HÆÐAR

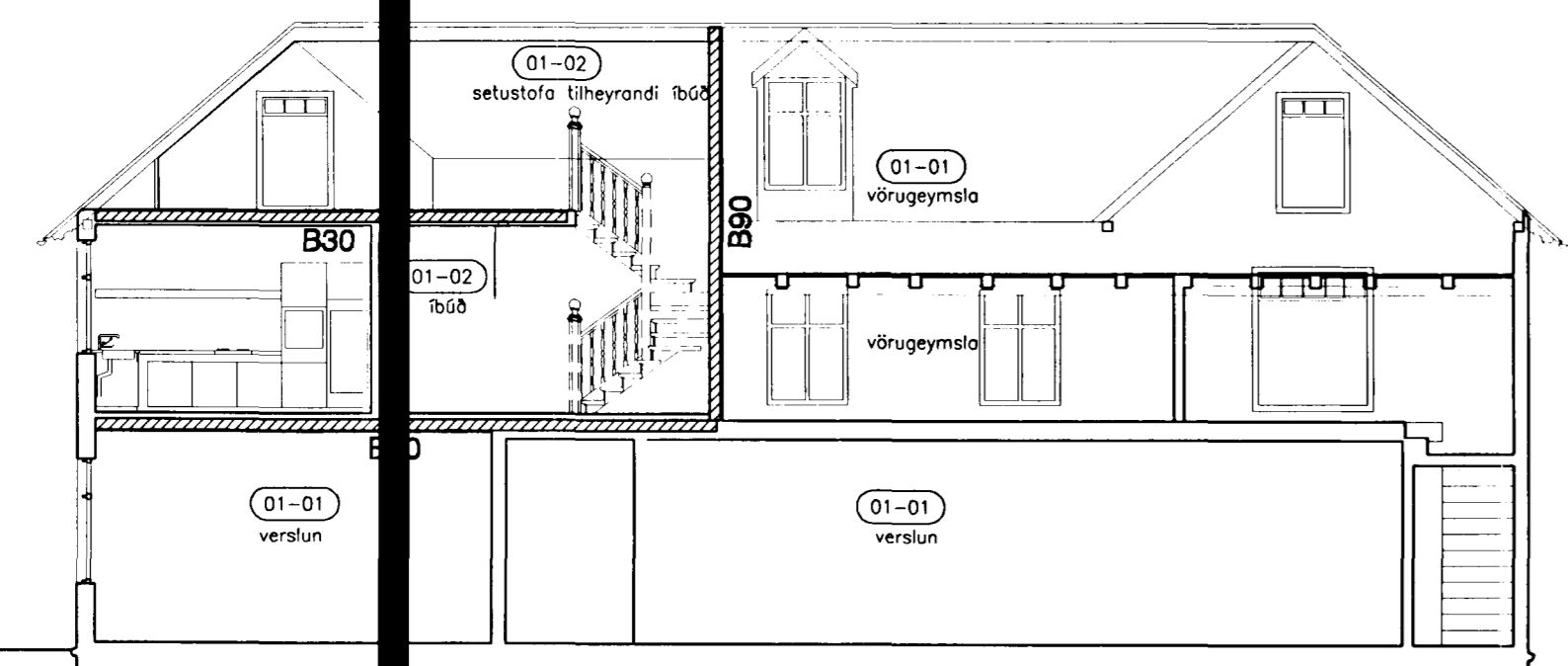
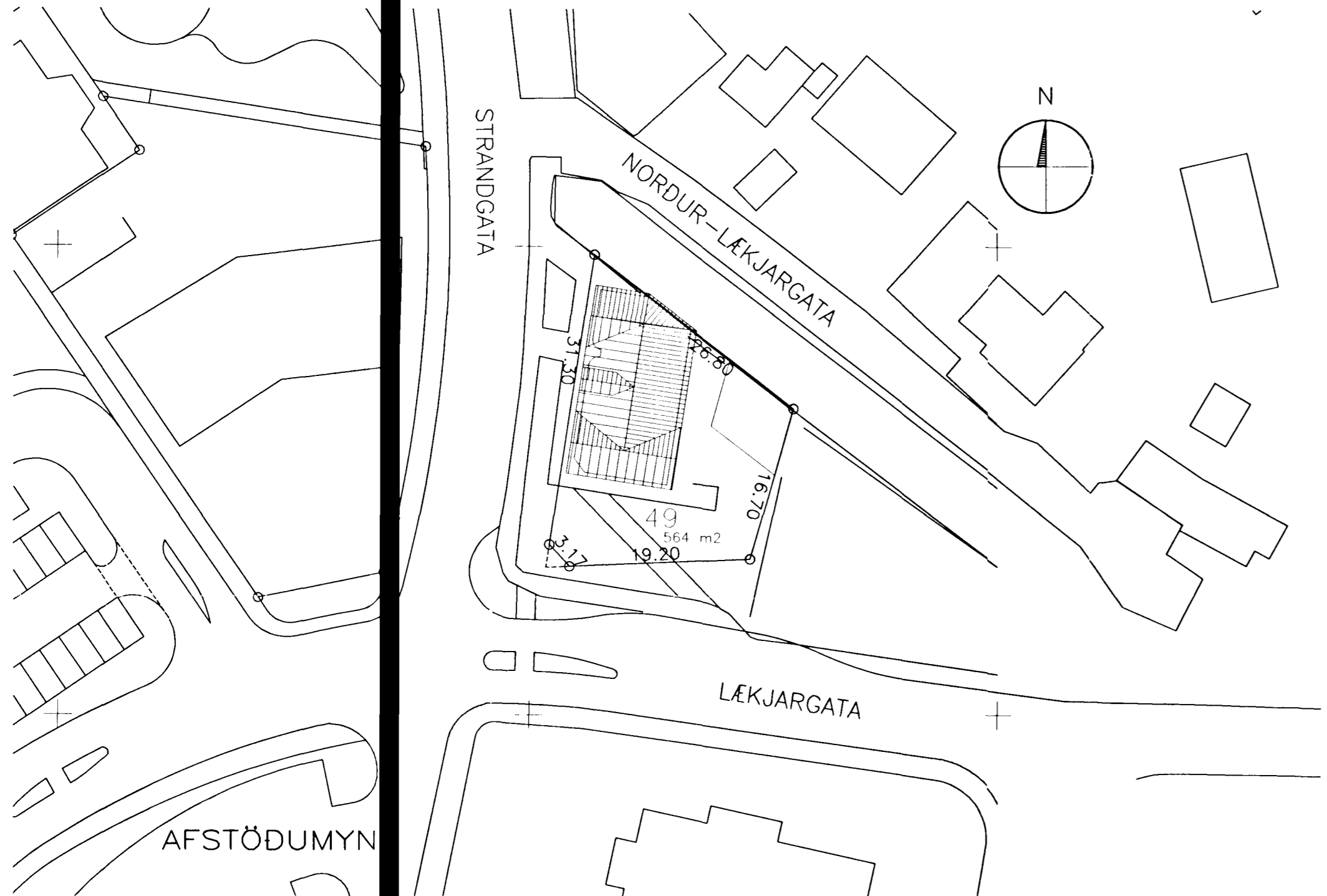

SKURDMYND A-A

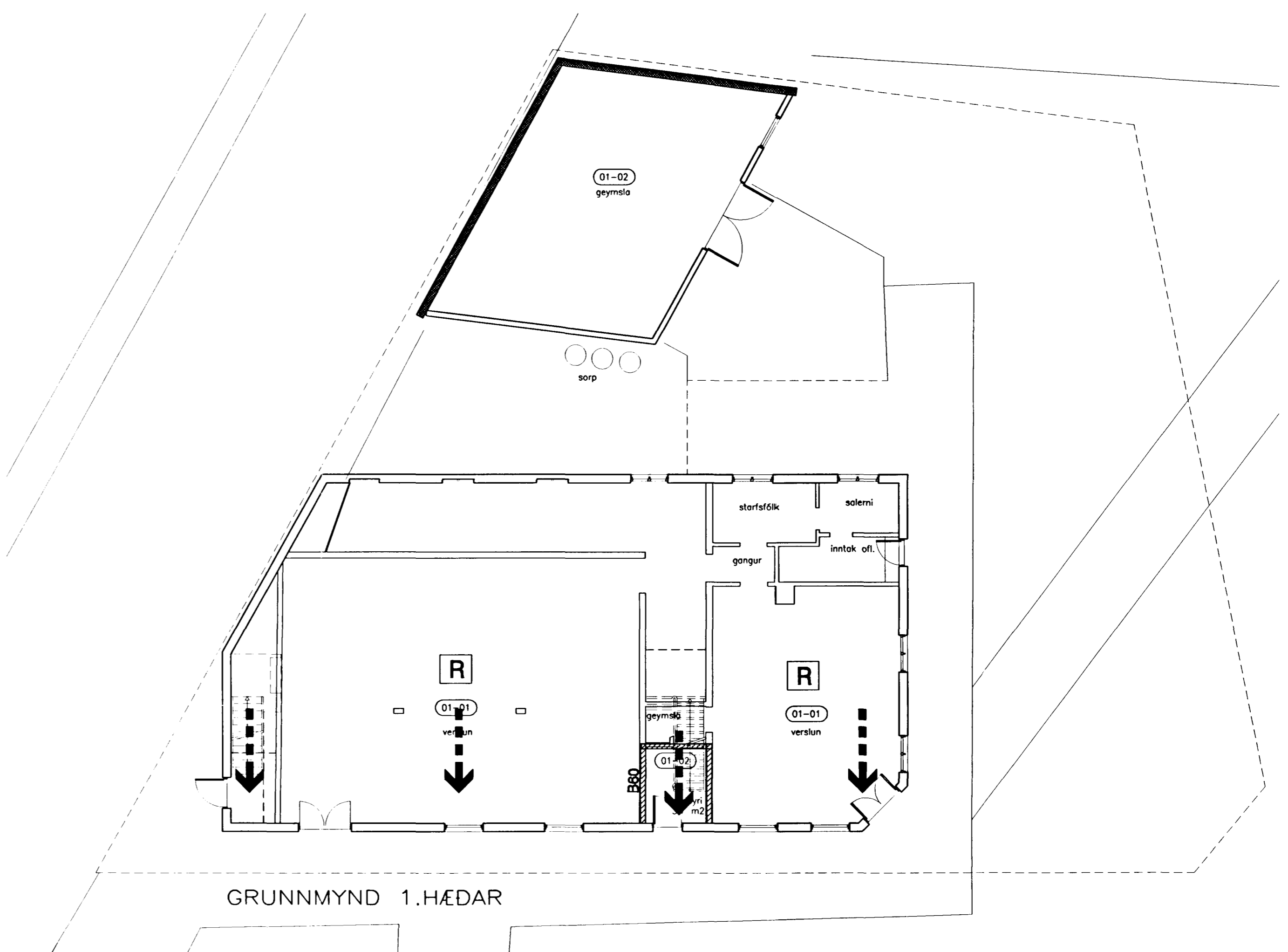

GRUNNMYND 1.HÆÐAR

Erlendur Ami Hjálmarsson  
 byggingafræðingur  
 4/1997

20.10.1997 A STIGI, SETUSTOFA SE GO  
 DAGS: BREYTT: LÝSING: TEIKNAD:  
 TÖLUGRUNNAR: AFSM 9518-01, 9518-02, 9518-03, 9518-S2

**ADALUPPDRÁTTUR**

**HÚS VERSLUNAR EINARS ÞORGILSSONAR**

**BATTERIÐ ARKITEKTAR**

*Erlendur Ami Hjálmarsson*  
 Þingholtsstræti 27  
 101 Reykjavík  
 Sími: 562 3355  
 Fax: 511 3377  
 Netfang: batteri@arkitekt.is  
 Jón Ólafur Ólafsson FAI  
 Sigurður Einarsson FAI

**STRANDGATA 49 ÍBÚÐ**  
**BRUNAVARNAUPPDRÁTTUR**

MKV: 1: 500/1:100 DAGS: 20.10.1997  
 TEIKNAD: ÞJ SE SAMÞYKKT:  
 HANNAÐ:

9518 (99)1.02 A

©BATTERIÐ EHF  
 ÖLL AFNOT OG AFRITUN TEIKNINGAR, AD HLUTA EDA Í HEILD, ER HÁÐ SKRIFLEGU LEYFT HÖFUNDA