

STÆRDIR:

RUMMAL:
HÚS: 1462 M³
GEYMSLUSKUR: 142 M³

FLATARMÁL:

1. HÆÐ:
VERSLUN 01-01: 184,1 M²
IBÚÐ 01-02: 4,7 M²
GEYMSLA VERSLUNAR 01-01 A LÖÐ: 57 M²

2. HÆÐ:
VÖRUGEYMSLA VERSLUNAR 01-01: 105,8 M²
IBÚÐ 01-02: 89,3 M²

3. HÆÐ:
VÖRUGEYMSLA VERSLUNAR 01-01: 67,8 M²
GEYMSLA IBÚÐAR 01-02: 28,3 M²

VERSLUN 01-01: 414,7 M²
IBÚÐ 01-02: 118,3 M²

HÚS: 476 M³
GEYMSLUSKUR: 57 M³

SAMTALS A LÖÐ: 533 M²

LÖÐ: 564 M²

NYTINGARHLUTFALL: 0,95

INNRETTING IBUDAR:

Allir nyr veggir verða gerðir úr gipsplötum á blökkstöðum einangraðir með steinull.
Utveggir verða klæddir með gipsplötum.
Loft verða klædd með gipsplötum.
Golfefni verður timbur, nema badherbergi sem verður flislagt.
Brunamatstöða hæðarskila verður aukin með gipsi, sjá Brunavarnaruppdrátt.
Veggur milli ibúðar og vörugeymslu verður aukin úr 45x120 c/c 600 mm grind, einangraður með 100 mm þettull og klæddur með 2 x 2 lögum af gipsplötum.
Brunamatstöða veggja í stigagangi verður aukin með gipsi, sjá Brunavarnaruppdrátt.

LYSING:

Húsið verður klætt boruðum malmplötum.
Gluggar og hurðir verða færðir í sem næst upprunanlegt útlit.

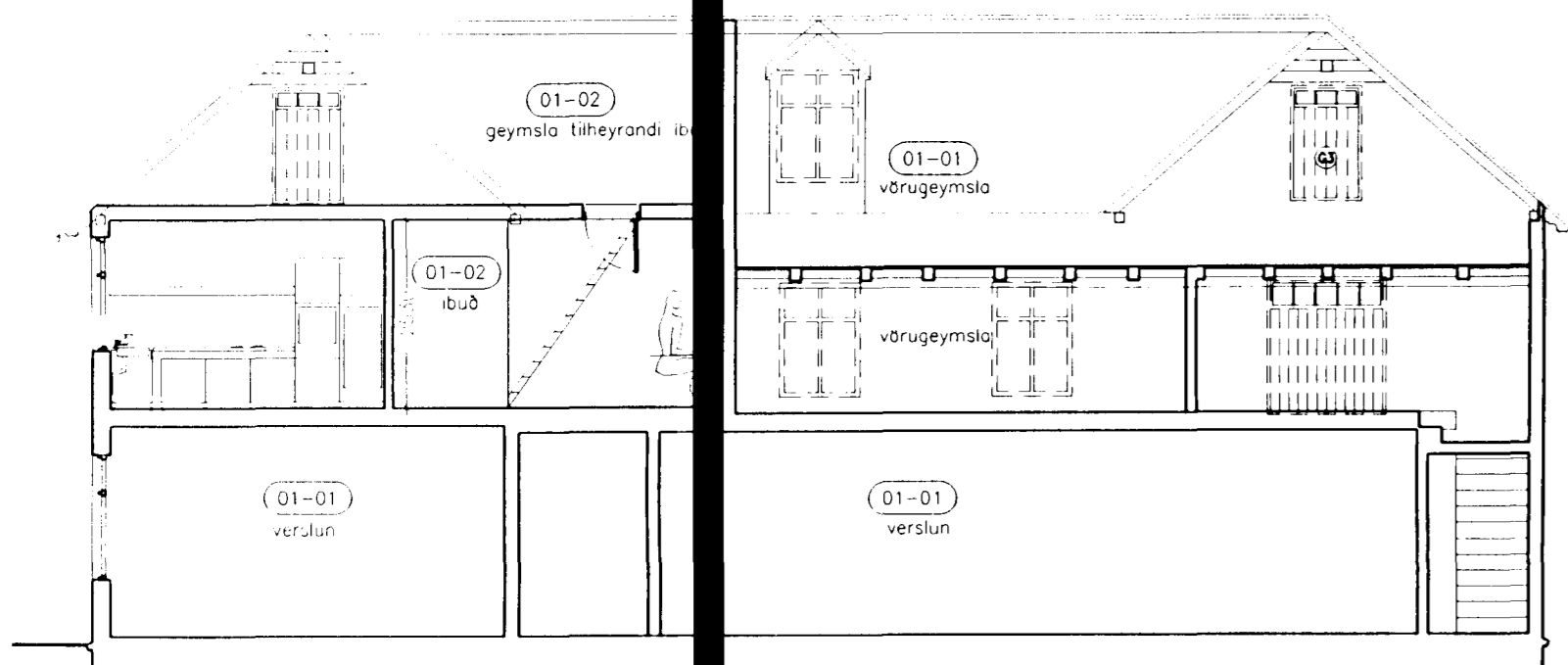
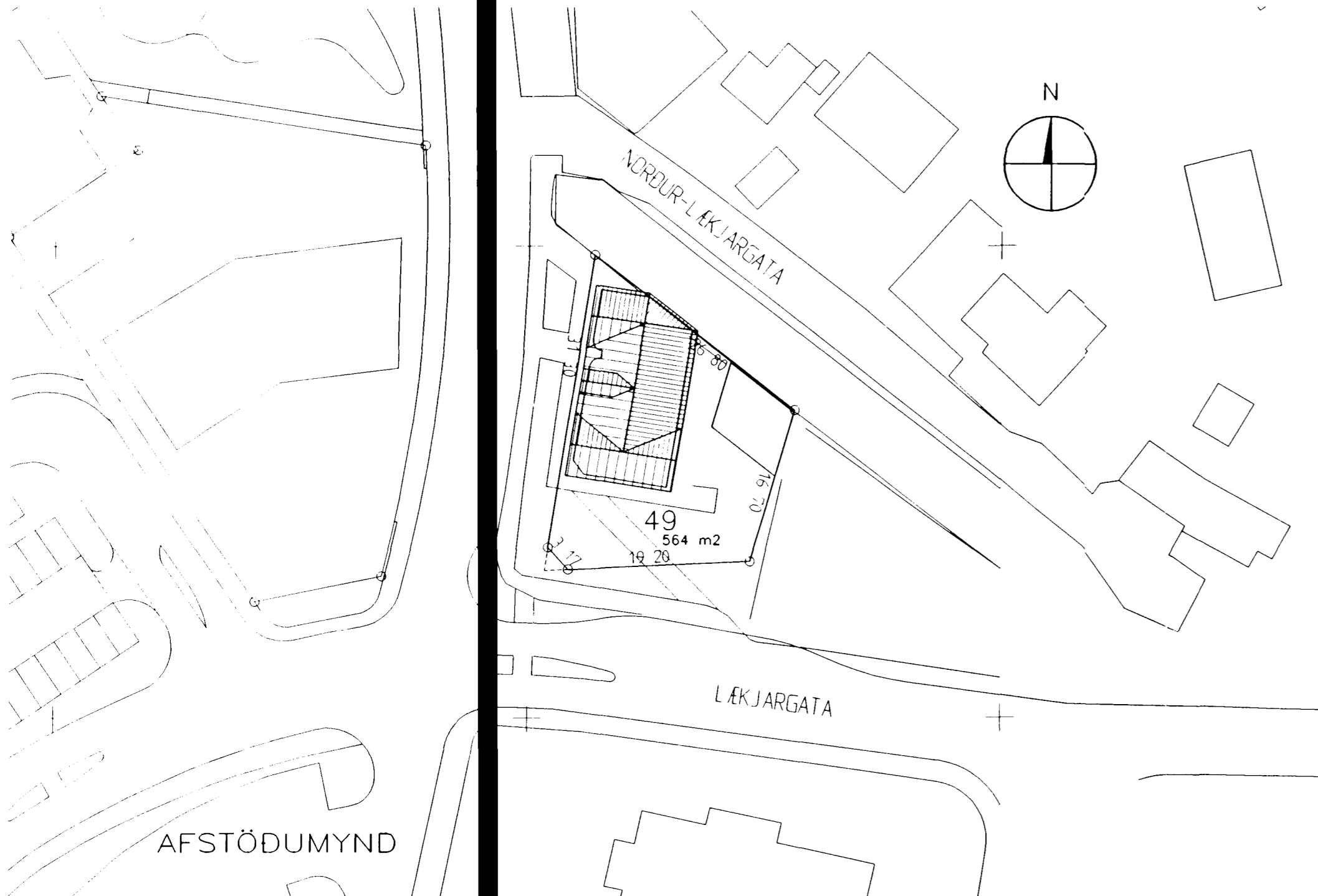

SKURDMYND A-A

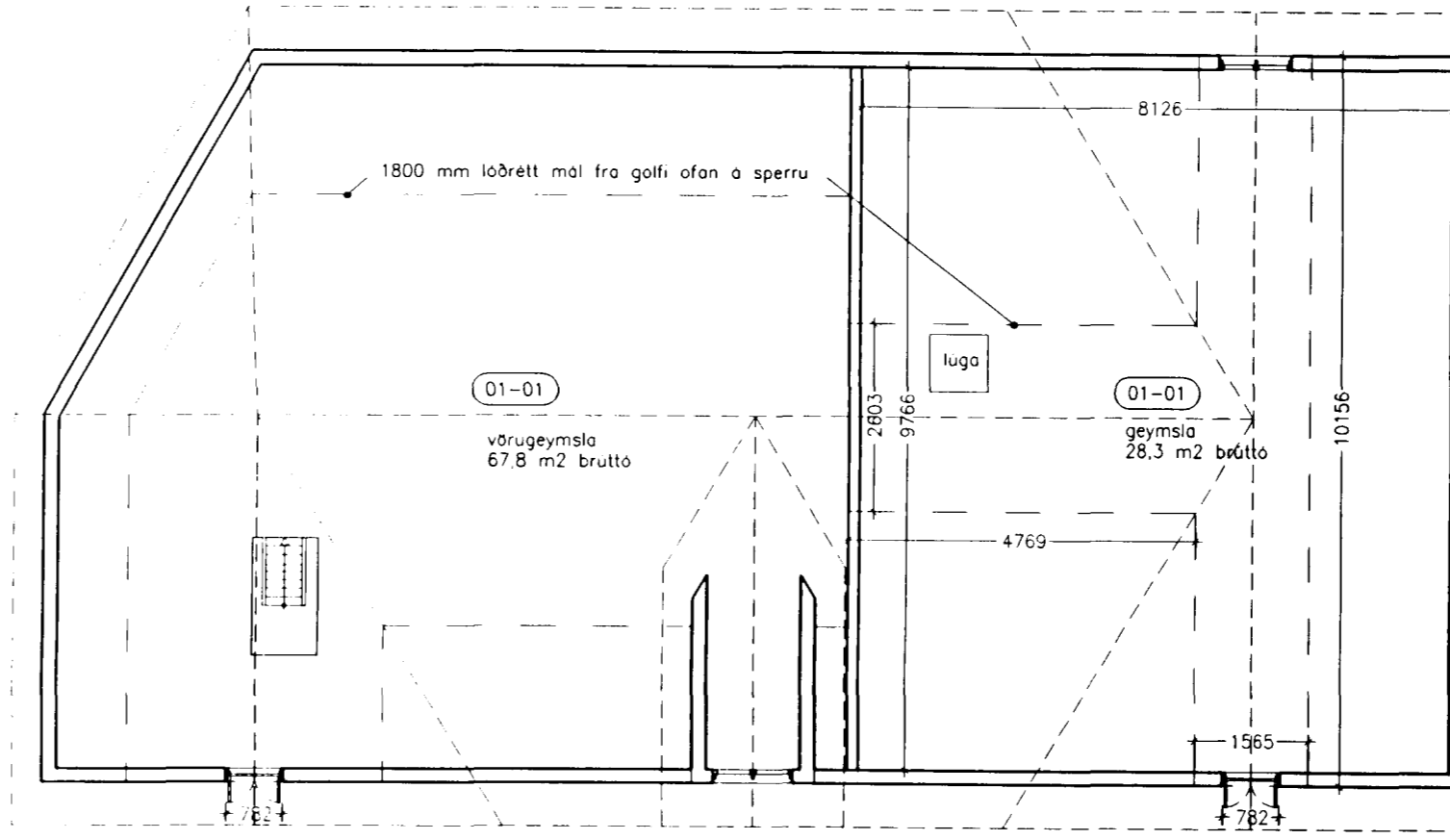

GRUNNMYND 3.HÆÐAR

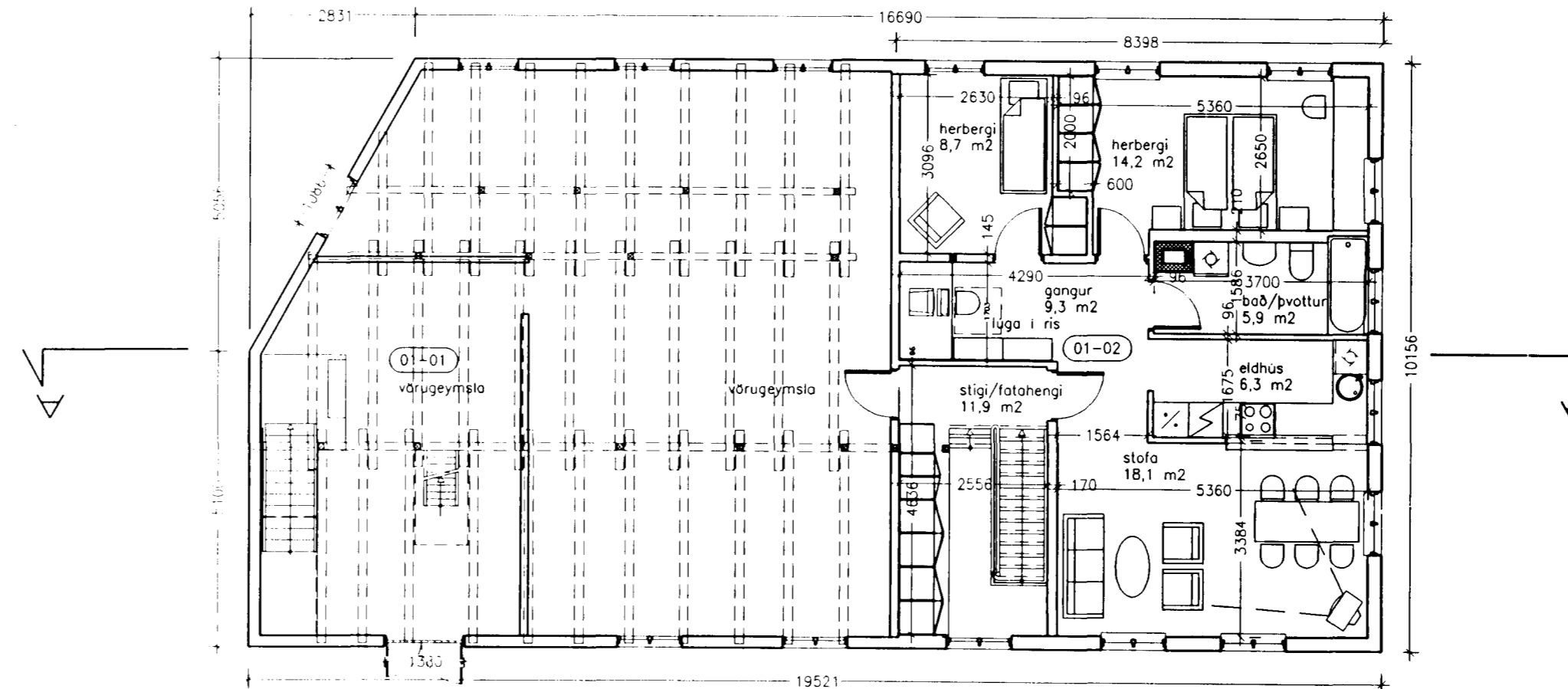

GRUNNMYND 2.HÆÐAR

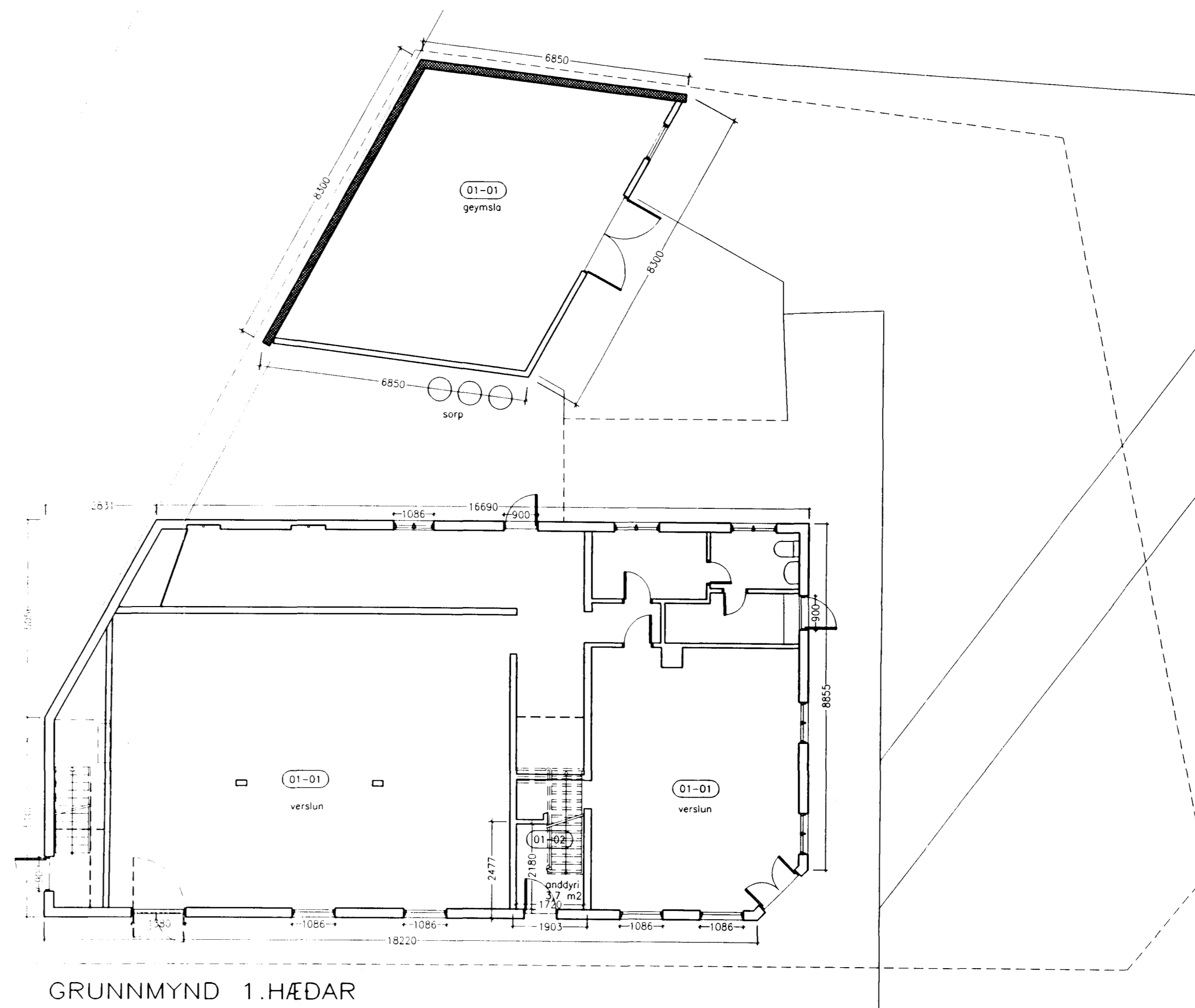

GRUNNMYND 1.HÆÐAR

Samþykkt þann
22 APR. 1996
Byggingatulltrúinn í Hafnarfirði
Erlendur Hjálmarsson

BREYTT: DAGS: LYSING: TEIKNAD:

ADALUPPDRÁTTUR

HÚS VERSLUNAR
EINARS ÞORGILSSONAR

BATTERIÐ
ARKITEKTAR

PÓSTHÚSSTRÆTI 9
BOX: 695 IS 121 REYKJAVÍK
SÍMI: 623355 FAX: 623708
KT: 521291-1259 VSKNR: 31814
JÓN ÓLAFUR ÓLAFSSON FAI
SIGURDUR EINARSSON FAI

Jón Ólafur Ólafsson
Sigurður Einarsson

STRANDGATA 49
ENDURBYGGING UTANHÚSS

AFSTÖDUMYND,
GRUNNMYNDIR

MKV: 1:500,1:100 DAGS: 27.03.1996

TEIKNAD: SE / GG SAMÞYKKT:

HÁHJAD:

VERKNR. TEIKN NR. BREYTING

9518 (99)1.05

© BATTERIÐ HF
ÖLL AFIJÖT OG AFRITUN TEIKNINGAR, AD, HLUTA
FTT