

SKURDMYND A-A

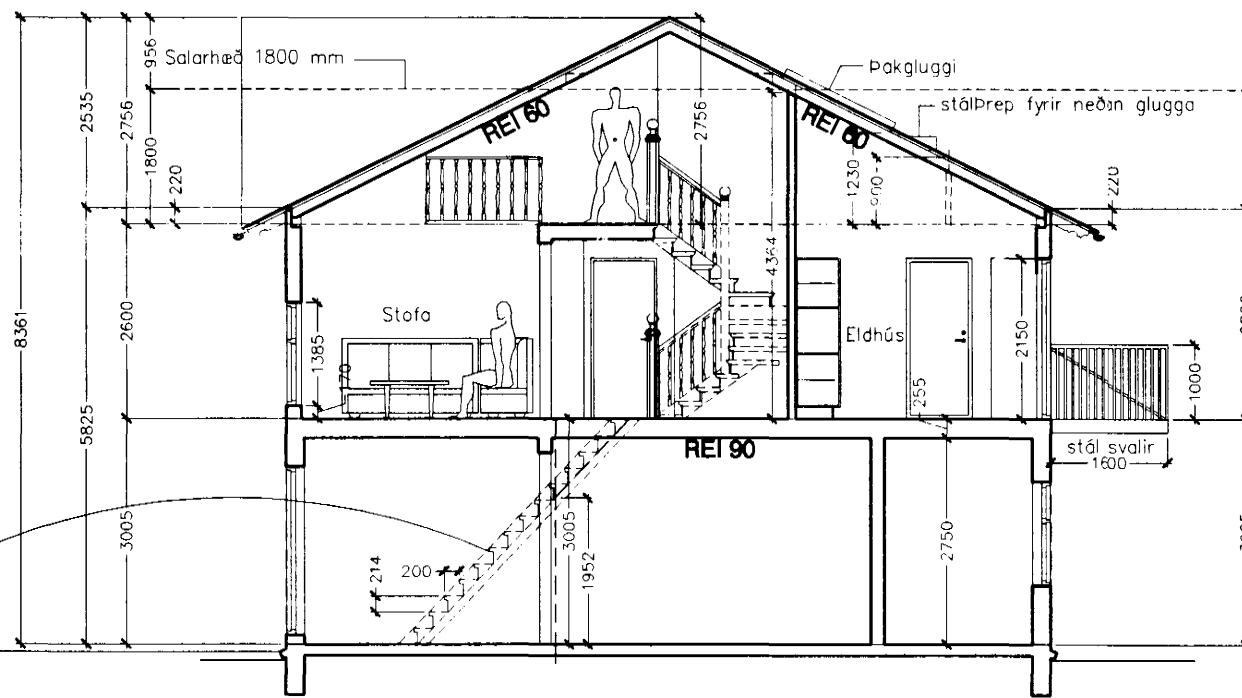

SKURDMYND B-B

Núverandi stigi, (eð íb. 0201) verður notaður. Stigabak og hliðar skal klæða með klæðningu úr óbrennanlegu efni. 14 uppst. 6 214 mm 13 framstig 6 200 mm

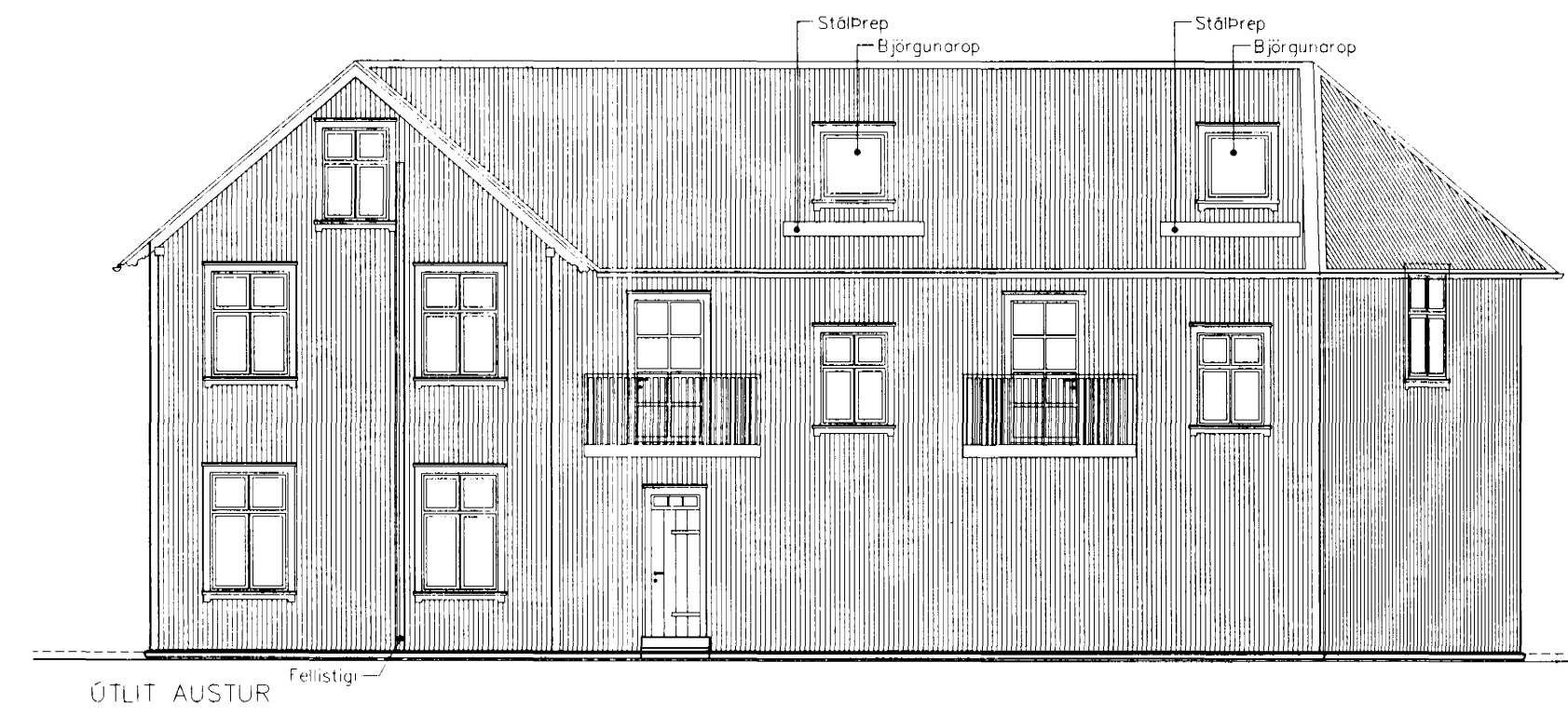

ÚTLIT AUSTUR



ÚTLIT VESTUR

Skráningartafla: Strandgata 49				Skrásetjari: Jón Ólafur Ólafsson																
Landnúmer: 122421				Kennitala: 90658-4099																
Matshlutanúmer: 01				Útgáfa: 4.01 Dags.: 30.5.2001																
Uppskipting og lýsing				Stærðir																
D0	D1	D2	D3	D4	D5	D5M	D6	D7	D8	D9	D10a	D10b	D11	D12	D16	Reiknitala skiptarúmm áls	D17			
Lokun	Rými hæð-roð	Notkun texti	Höfuð-flokkun	Eignar-hald	Bonnfloður m²	Millifloður m²	Stigar m²	Op m²	Brúttfloður m²	Brúttfloður sh < 1,8	Salarhæð mn	Salarhæð max	Brútt rúmmál m³	Nettófloður m²	Birt flatarmál m²	Skiptarúmmál	Skiptarúmmál m³			
		Matshluti			572,5	0,0	10,3	33,6	505,3	69,4				1.414,7	477,7	464,6	1.146,887			
		Botn												38,2						
	01	1. hæð			190,3	0,0	4,3	0,0	190,3	0,8				578,8	168,4	184,6				
A	0101	Verslun	N	0101	121,2				121,2		1,95	3,10	365,0	109,7	121,2	3,01	330,197			
A	0102	Verslun	N	0102	53,8				53,8	0,8	1,35	3,10	165,1	46,7	53,0	3,07	143,369			
A	0103	Stigagangur	U	0201	5,7		2,0		5,7		3,01	3,01	17,6	4,1	5,7	3,01	12,341			
A	0104	Stigagangur	U	0202	4,7		2,3		4,7		3,10	3,10	16,1	3,8	4,7	3,10	11,780			
A	0105	Inntaksrymi	T	X	4,9				4,9		3,10	3,10	15,0	4,1						
B	0106	Pallur	U	X	0,8				0,8											
	02	2. hæð			191,1	0,0	6,0	6,3	184,8	0,0				507,9	163,7	184,8				
A	0201	Ibúð	N	0201	105,8		2,9	3,9	101,3		2,60	2,60	275,1	92,1	101,9	2,60	239,460			
A	0202	Ibúð	N	0202	85,3		3,1	2,4	82,9		2,73	2,73	232,8	71,6	82,9	2,73	195,468			
C	0203	Svalir	S	0201	4,0				4,0							1,00	4,000			
C	0204	Svalir	S	0202	4,0				4,0							1,00	4,000			
	03	3. hæð/ris			191,1	0,0	0,0	27,3	130,5	68,6				289,8	145,6	95,2				
A	0301	Ibúð	N	0201	89,5			24,3	65,2	19,0	0,22	2,76	157,9	59,1	46,2	1,76	104,016			
A	0302	Fylgirými	F	0201	10,2				10,2	0,22	0,22	0,90	6,8	7,0						
A	0303	Fylgirými	F	0201	4,1				4,1	0,22	0,22	0,90	2,7	3,2						
A	0304	Fylgirými	F	0201	1,2				1,2	0,22	0,22	0,90	0,8	0,9						
A	0305	Fylgirými	F	0201	0,8				0,8	0,22	0,22	0,90	0,6	0,5						
A	0306	Ibúð	N	0202	68,3			3,0	65,3	16,3	0,00	2,54	113,3	61,6	49,0	1,66	102,256			
A	0307	Fylgirými	F	0202	6,5				6,5	0,00	0,90	2,9	5,5							
A	0308	Fylgirými	F	0202	10,5				10,5	0,00	0,90	4,7	7,8							
Athugasemdir																				
Vörugæmsla-0101 í Matshluta 02 er í eign Verslunar-0101 í Matshluta 01																				
Verslun-0101 í Matshluta 01 á byggingarétt á lóð																				
Sameignir sumra																				
Eignarhald																				
					Skiptarúmmál															
	Eignar-hald	Notkun texti	Birt flatarmál m²	Séreign m²	Séreign og sameign m²															
		0101	Verslun	121,2	330,197	330,197														
		0102	Verslun	53,0	143,369	143,369														
		0201	Ibúð	153,8	359,817	359,817														
		0202	Ibúð	136,6	313,504	313,504														
		Alls		464,6	1.146,887	1.146,887														

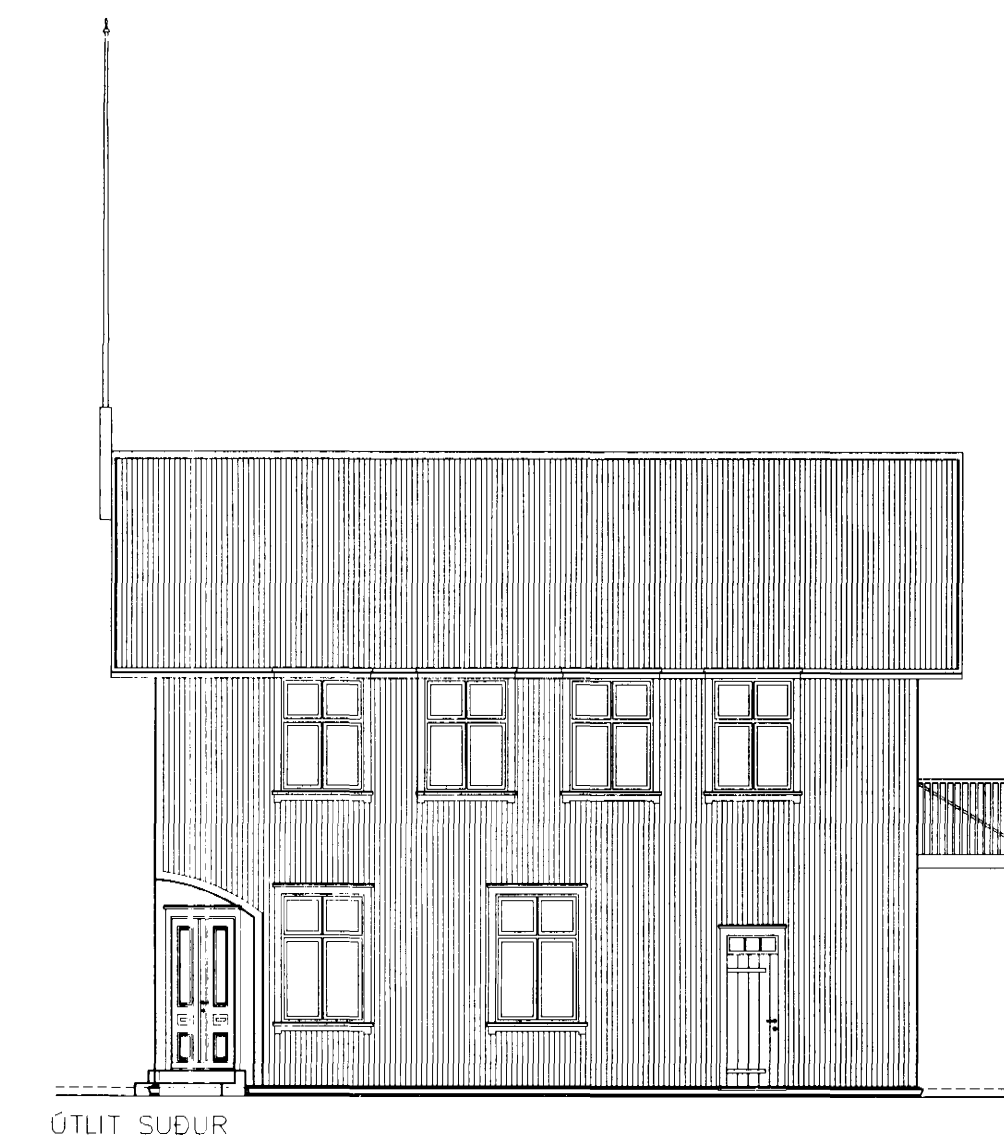

ÚTLIT SUDUR

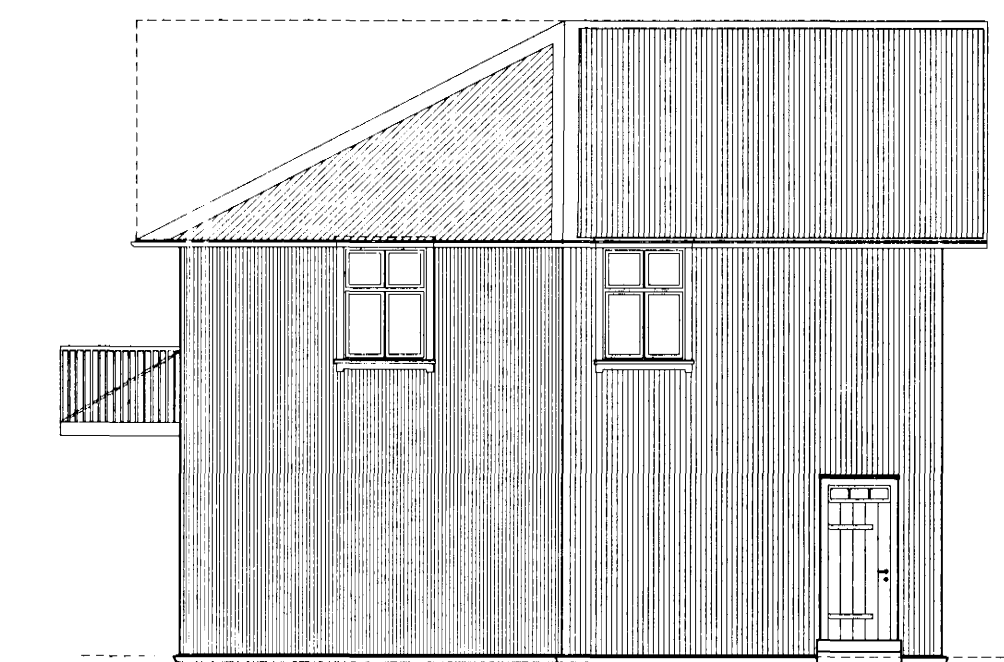

ÚTLIT NORÐUR

Sambykkt að heimila breytinguna á milli panna
23 JUNÍ 2001

Áritaðir undirskriftir með samþykkt byggingarnefndar í verða afhentir að verki loknu.

Kristján Þórarinnsson
aðst.m. bygging. fltr.

DAGS: BREYTT: LÝSING: TEIKNAD:
TÖLVUGRUNNAR:

AÐALUPPDRATTUR

BATTERIÐ
ARKITEKTAR

Kt: 521291-1259
Trönuhrauni 1
220 Hafnarfirði
Sími: 54 54 700
Fax: 54 54 701

Netfang: batteri@arkitekt.is
Jón Ólafur Ólafsson FAÍ FSSA
Kt: 090658-4099
Siguour Einásson FAÍ FSSA
Kt: 110457-2789

STRANDGATA 49

ÚTLITSMYNDIR, SNIÐ
OG SKRÁNINGARTAFLA

MKV: 1:100 DAGS: 06.03.2001

TEIKNAD: SE/AS/JDL TÖLVUSKRÁ: 0040-(99)1.

HANNAÐ:

0040 (99)1.02

©BATTERIÐ EHF
ÖLL AFNOT OG AFRITUN TEIKNINGAR, AÐ HLUTA
Eða Í HEILD, ER HÁÐ SKRIFLEGU LEYFI HÖFUNDA