

Breytingar sem sétt er um.

Fjúga eignarhlutum úr 2 í 4.
Breyta vörugæmslu á annari hæð í íbúð eign 02-01.
Milliloft í vörugæmslu á annari hæð er hækkað í 2600mm.
Setja tvennar svalir á austuhlíð eina fyrir hvora íbúð.
Setja tvo þakglugga fyrir nýja íbúð í þakflöt asturhlíðar.
Þakrymi í íbúð 03-06 merkt 03-07 breytt í geymslu.
Hurð á milli eignarhluta 01-01 og 01-02 er fjarlægð og í gat er klætt með 2 x 13 mm gipsplötum beggja vegna.

INNRETTING ÍBÚÐAR 02-01:

Allir innveggir eru gerðir úr 2x13mm gipsplötum á blikkstöðum einangraðir með steinull.
Útvegir og þak eru einangruð og klædd með einu lagi af 13mm gipsplötum.
Öll loft eru klædd með gipsplötum.
Gólfefni eru timbur, nema baðherbergi sem eru flísalögð.
Veggur milli íbúða verður úr 45x120 m/m 600 grind, einangraður með 100 mm þéttull og klæddur með 2 lögum af 13 mm gipsplötum.
Brunamótstöða hæðarskila er REI 90 og er því nód með því að klæða í loft í verslun 01-01 með 3 x 13 mm gipsplötum.
Brunamótstöða veggja í stigagangi verður EI 90.

BRUNAVARNIR

Brunavörnarkerfi byggingarinnar eru reykskynjarar í íbúðum og verslunum.

Í íbúð 02-01 er rýmingarleið auk stigarymis út á svalir í austur á 2. hæð og á 3.hæð um þakglugga í herbergi og geymslu út á þak þar sem komið er fyrir stálþrepum á þaki.

Úr íbúð 02-02 er rýmingarleið auk stigarymis, um björgunarop með fellistiga út úr svefnherbergi á 2. hæð og setustofu í risi.

Einnig er komið fyrir svölum út úr herbergi í austur.

Handslökkvitaki verða sett í samræði við eldvarnareftirlit.

BYGGINGARHLUTAR

Veggur sem skilur að íbúðir er EI 90
Hæðarskil milli íbúða og verslunar er REI 90.
Veggir stigarymis eru REI 90.
Allir innveggir íbúða eru með klæðningu í flokki 1.

NÝTINGARHLUTFALL: 1,0

LÓÐ 564 M²

- EI 90** Veggir og hæðarskil með merktri brunamótstöðu.
- Rýmingarleið.
- Rýmingarleið við útgang.
- ÚT** Merktur útgangur.
- R** Reykskynjari.
- ECS-30** Skilgreining á hurðum.
- BO** Fellistigi við björgunarop

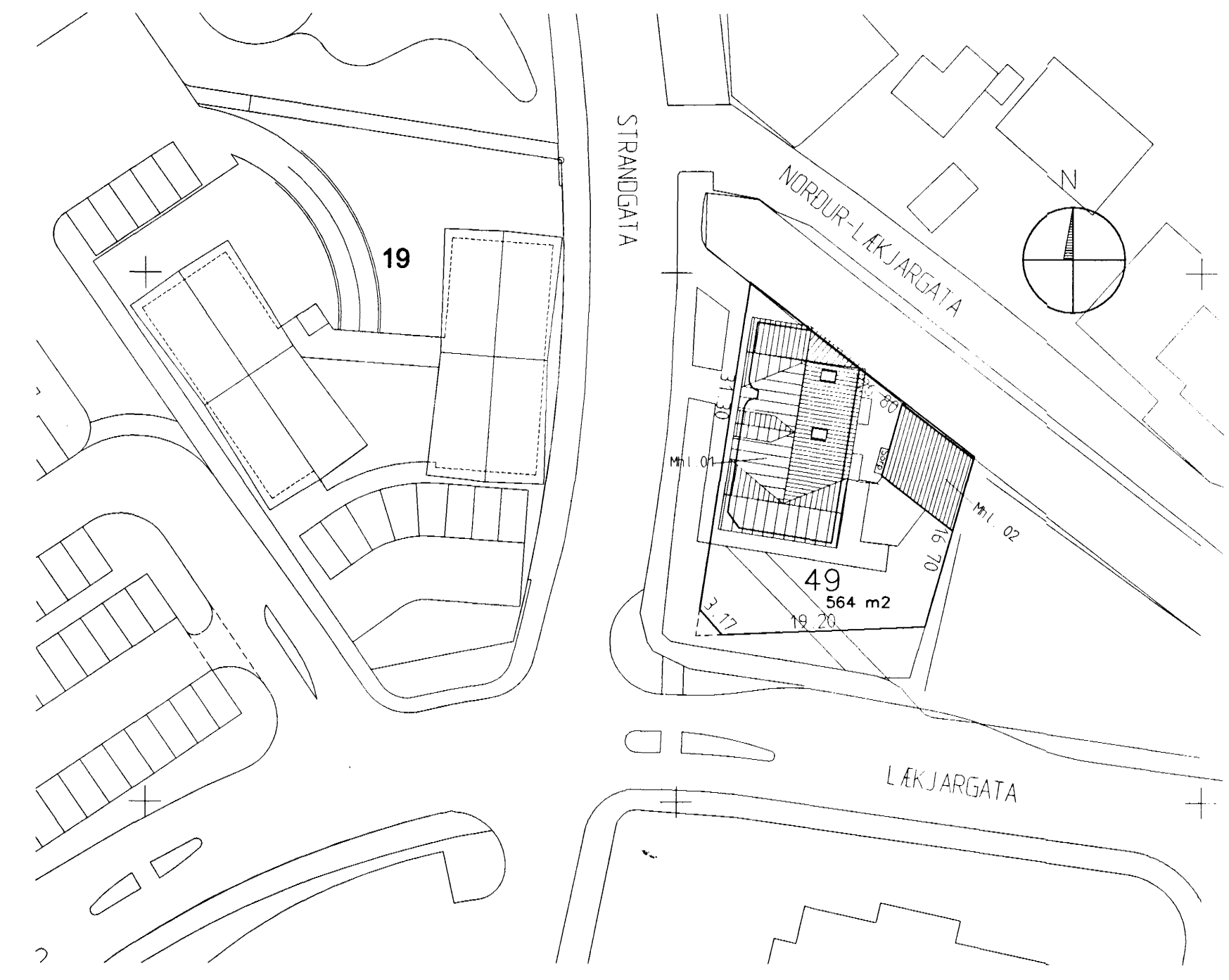
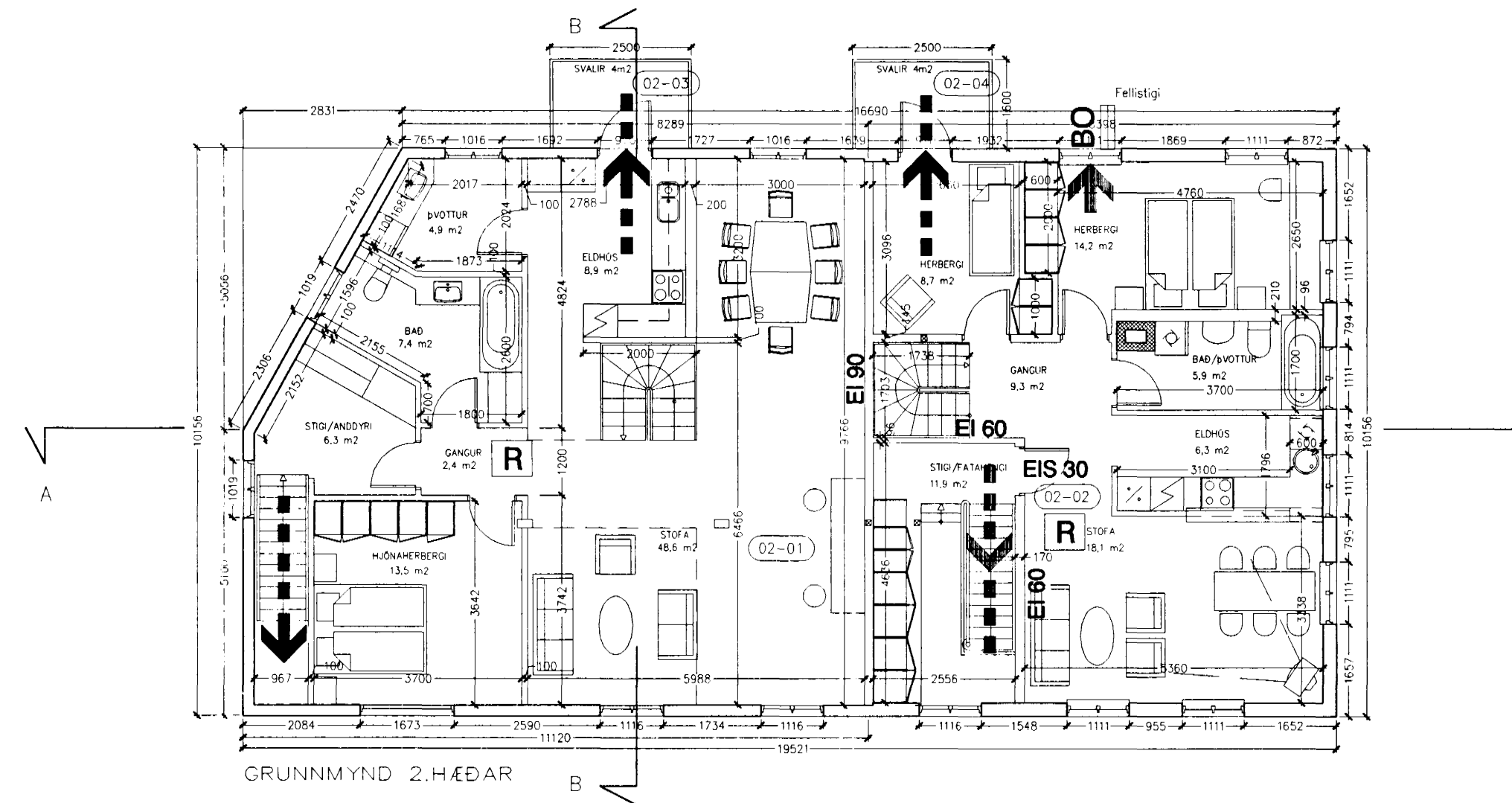
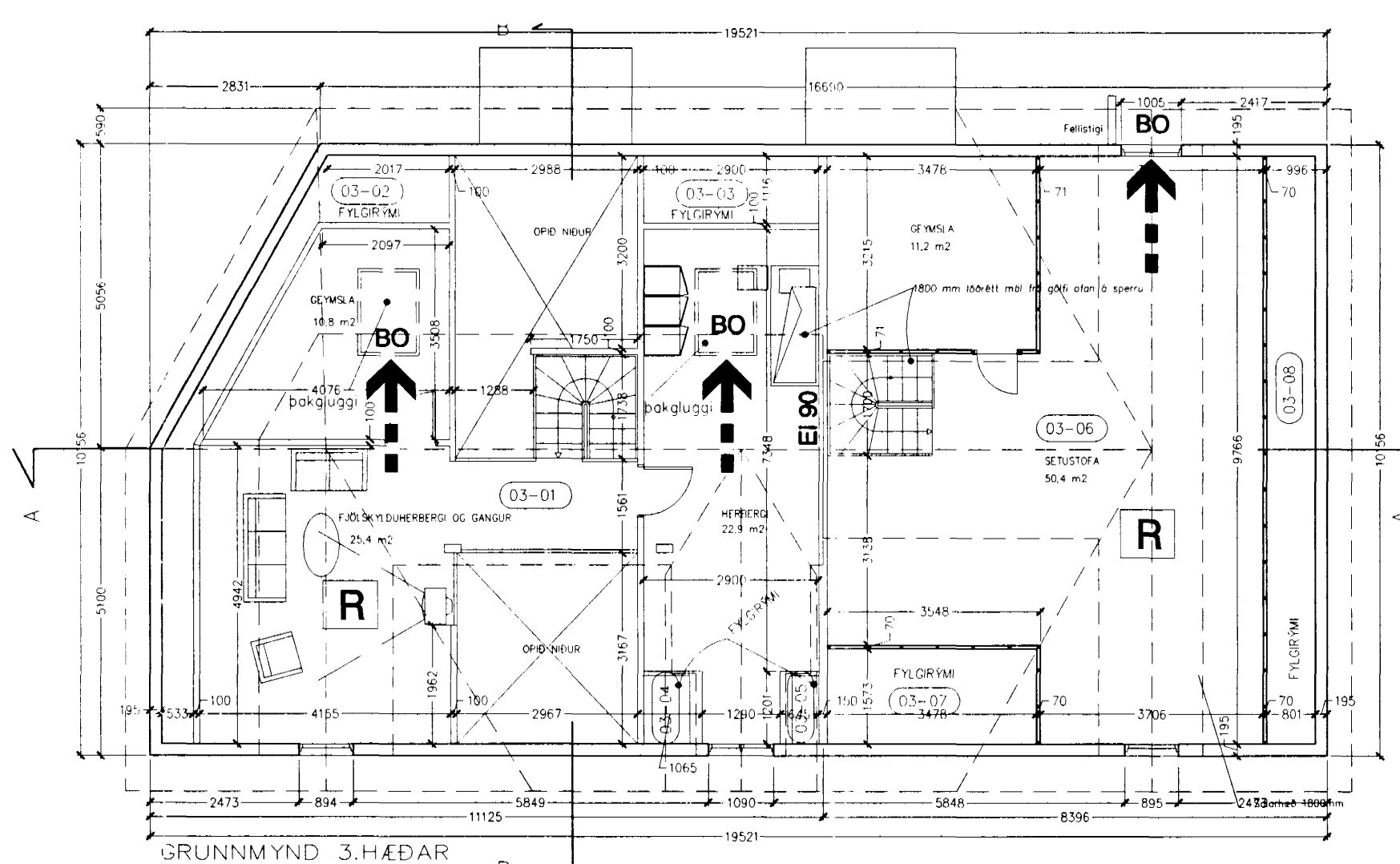

Afstöðumynd 1: 500

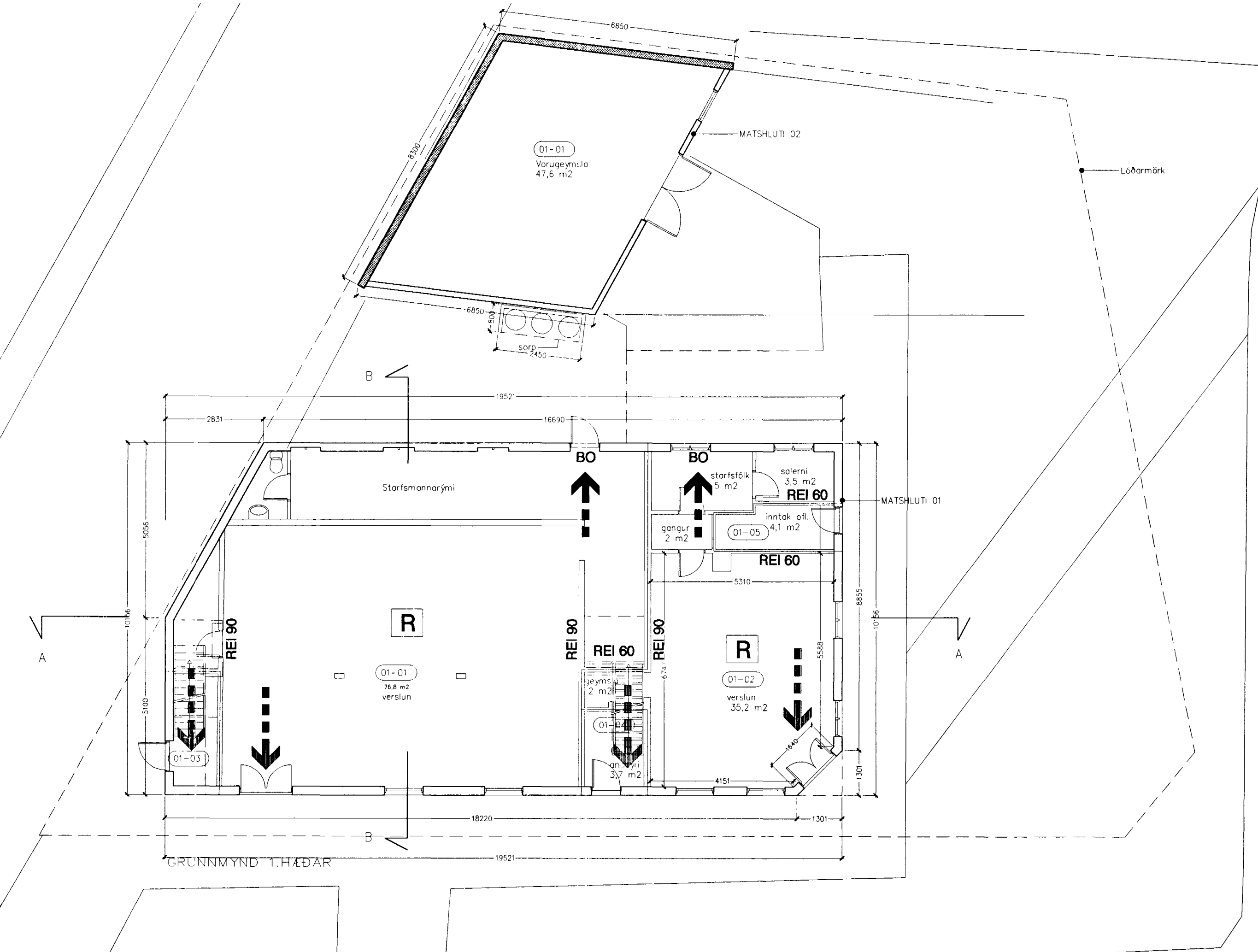

Sambykkt að heimila
breytinguna á ~~þessum~~ þessum
28 JUNÍ 2001
Árifafrá undirskriftir með
sambykkt: byggingarnefndar
verða afhentir að verki loknu.

Kristján Þórarinnsson
abst.m. bygging.frh.

DAGS: BREYTT: LÝSING: TEIKNAB:
TÖLVUGRUNNAR:

ADALUPPDRATTUR

BATTERIÍÐ
ARKITEKTAR
Kt. 521291-1299
Trönuhrauni 1
220 Hafnarfirði
Sími: 54 54 700
Fax: 54 54 701
Netfang: batterii@arkitekt.is
Jón Ólafur Ólafsson FAI FSSA
Sími: 090658-4099
Sigurður Einarsson FAI FSSA
Kt. 110457-2789

STRANDGATA 49

GRUNNMYNDIR OG AFSTÖÐUMYND

MKV: 1: 100 DAGS: 06.03.2001
TEIKNAB: SE/AS/JÓL TÖLVUSKRÁ: 0040-(99)1,01
HANNAB:

0040 (99)1.01
GBATTERIÐ EHF
ÖLL AFNOT OG AFRITUN TEIKNINGAR, AD HLUTA
EDA Í HEILD, ER HAD SKRIFLEGU LEYFI HOFUNDA