

GRUNNMYND 2. HÆÐ 1:50

2. FRÆRENNSLISLAGNIR

LAGNIR SÉU ÚR VIÐURKENNDU PLASTI TIL NOTKUNAR INNAHÚSS (T.D. POLYPROPYLEN). FESTINGAR Á FALLPÍPUM SKULU VERA VIÐ HVERJA GÓLFPLÖTU OG TVÆR Á MILLI PLATNA. EITT ÞENSLUSTYKKI SKAL VERA Á HVERRI HÆÐ, EF SAMSKYTI ERU SODIN SAMAN. ANNARS ER NÆGILEGT AÐ DRAGA RÖR TIL Í MÓFFUM, T.D. 10 MM Í MÓFFU, TIL AÐ TAKA UPP ÞENSLUNA.

HREINSLÖK SKULU VERA ÞAR SEM SÝNT ER Á TEIKN. LÓÐRÉTTAR FALLPÍPUR SKULU EINANGRAST MEÐ 25 MM GLERULLARHÓLKUM OG VEFJA MEÐ SISALPAPPA EDA PLASTDÚK.

3. VATNSLAGNIR

PÍPUR OG FITTINGS FYRIR HEITT OG KALT NEYSLUVATN INNAHÚSS SKAL VERA GALVANHÓÐAÐ. PÍPUR SKULU EINANGRAÐAR MEÐ ÁDRAGI OG KALDA VATNIÐ PLASTVAFIÐ. ÖLL MÁL Á PÍPUM ERU GEFIN UPP Í MM OG ERU ÞAÐ INNAHMÁL ÞEIRRA. ALLAR TENGINGAR VIÐ HREINLETISTÆKI ERU 15 MM.

4. HITALAGNIR

HITAKERFI MIDAST VIÐ EINANGRUN SKV. BYGGINGARREGLUGERÐ OG TVÖFALT GLER Í ÖLLUM GLUGGUM.

Á ALLA OFNA KOMI LOFTSKRÚFA, STILLITÉ OG SJÁLFRIVIRKUR OFNLOKI. TÜRLOKAR KOMA Á ALLA OFNA NEMA Í ANDDYRI OG BADHERBERGI.

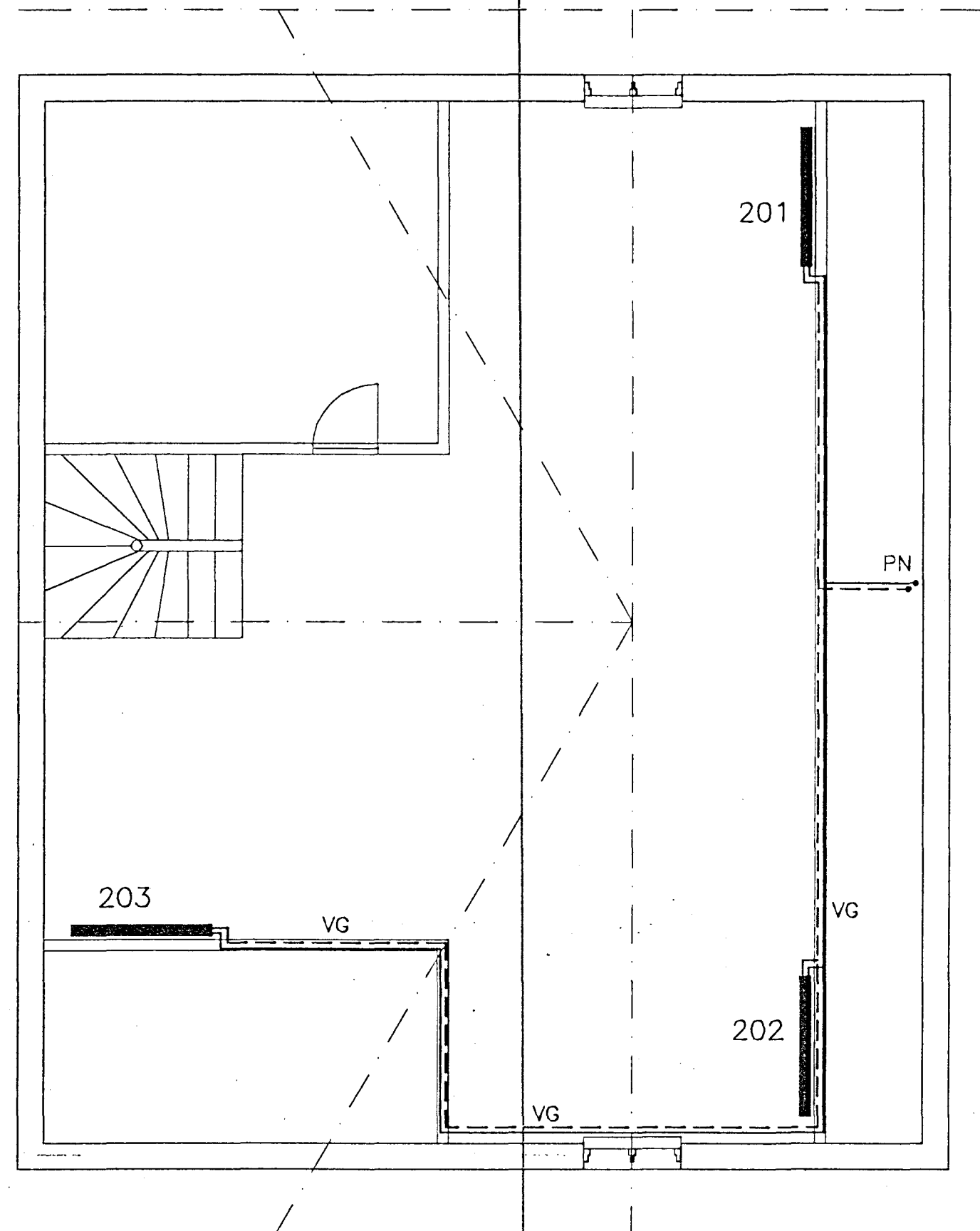

GRUNNMYND 3. HÆÐ 1:50

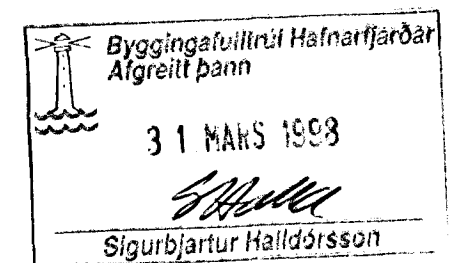

STRANDGATA 49		HAFNARFIRÐI		KVARDI	TEIKNINR.
ÍBÚÐ Á 2.-3. HÆÐ.				1:50	L-1
HITA- OG HREINLETISLAGNIR					
GRUNNMYND					
A	10.97	RISHÆÐ - OFNAR 201-203.	AÖG	HANNAÐ: KMB	TEIKNAD: KMB
BREYT.	DAGS.	TEXTI	AF	SAMÞYKKT: <i>[Signature]</i>	YFIRFARID: <i>[Signature]</i>
				DAGS.: DES 1995	KT.: 130257-2409

