

Skráningartafla: Strandgata 50A					Skrásetjari: Kári Eiríksson												
Landnúmer: 122422					Kennitala: 070365-4059												
Matskutanúmer: 02					Útgáfa: 4.01 Dags.: 12.7.2004												
Uppskipting og lýsing					Stærðir												
D0	D1	D2	D3	D4	D5	D5M	D6	D7	D8	D9	D10a	D10b	D11	D12	D16	Reikitala	D17
Lokun	Rými	Notkun	Höfuð- flokkun	Eignar- hald	Botnflotur m²	Milflotur m²	Sigar m²	Op m²	Brúttóflotur m²	Brúttóflotur sh < 1.8	Salarhæð mm	Salarhæð max	Brúttó rúmmál m³	Nettóflotur m²	Birt flatarmál m²	Skipitala	Skipa- rúmmál m³
		Matskúti			623,6	139,4	1,5	1,5	781,5	0,0			4.346,2	723,4	781,5		4.897,418
		Botn											124,7				
	01	1. hæð			623,6	139,4	1,5	1,5	781,5	0,0			4.221,5	723,4	781,5		4.897,418
A	0101	Leikhús	N	0101	623,6	139,4	1,5	1,5	781,5		1,81	5,90	4.221,5	723,4	781,5	6,77	4.897,418
Athugasemdir																	
Sameignir summa																	
Eignarhald					Skiptarúmmál												
Eignar- hald	Notkun texti	Birt flatarmál m²	Séreign m²	Séreign og sameign m²													
0101	Leikhús	781,5	4.897,418	4.897,418													
	Allt	781,5	4.897,418	4.897,418													

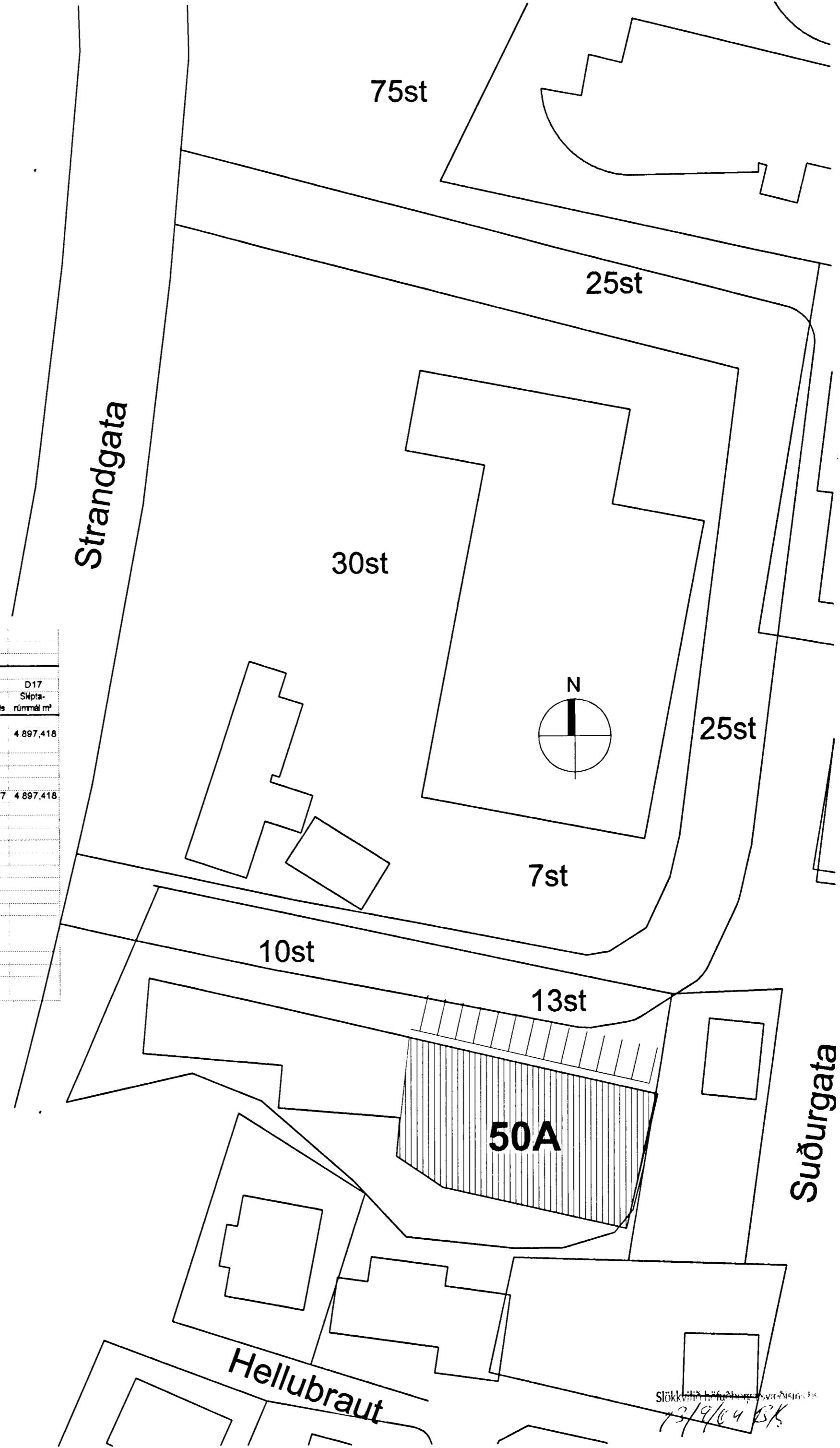

A Afstöðumynd
mkv. 1:500

Slökkt 13/9/04 BK

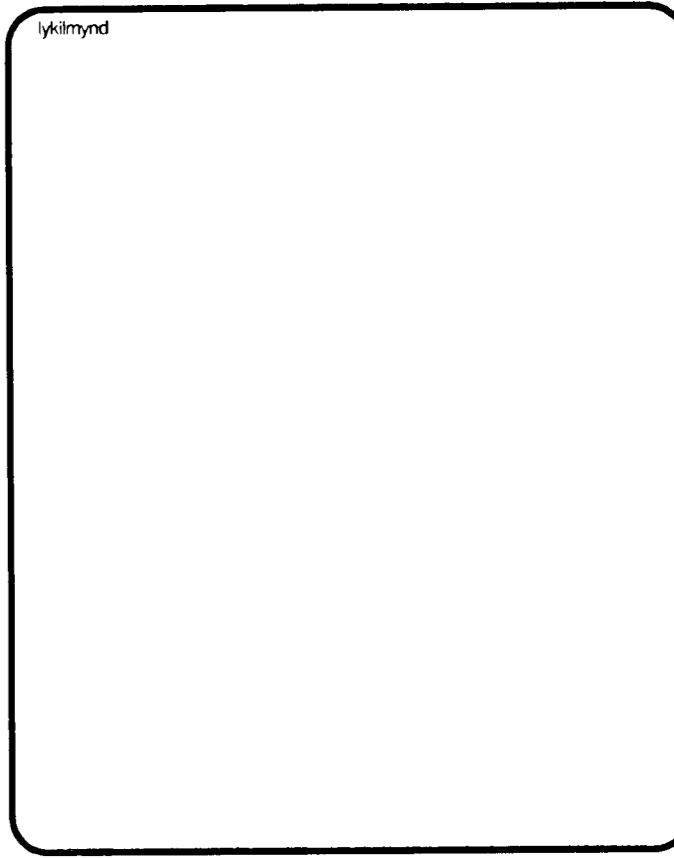
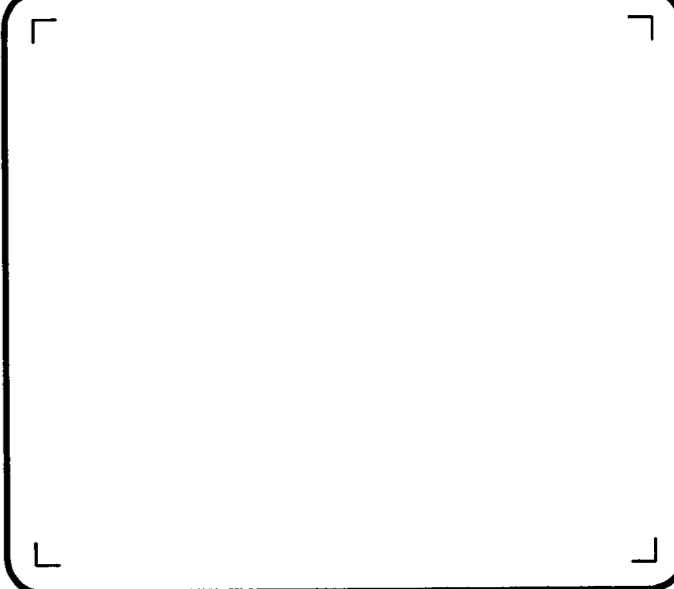

breytingar

A - 01.09.2004 - ýmsar breytingar

KARPERIKSSON arkitekt FAÍ

Kári Eiríksson

KE - kt: 070365-4059

VERKSTÆÐI ARKITEKTA ehf. - kt: 570800-2210 - Gunnarsundi 5 - 220 Hfl.
Símt: 565 9779 - GSM: 699 0999 - Email: kari@aok.is - www.aok.is

verkkaup!

Fasteignafélag Hafnarfjarðar

verk: **HERMÓÐUR OG HÁDVÖR**
SMÍÐJAN - Strandgötu 50

teikning: **Skráningartafla** teikning nr. **0410**

Afstöðumynd **200**

AÐALUPPDRATTUR

hannað KE	teiknað KE	dags. JUNÍ 2004
mkv. 1:500	tölvuskrá 0410-200.dwg	

blásetaró **A2** ath! Öll mál eru í millimetrum. Öll mál eru í millimetrum. Mælið ekki af teikningum, Öll mál athugið á staðnum. Ósamræmi í teikningum skal tilkynna hönnuð strax.