

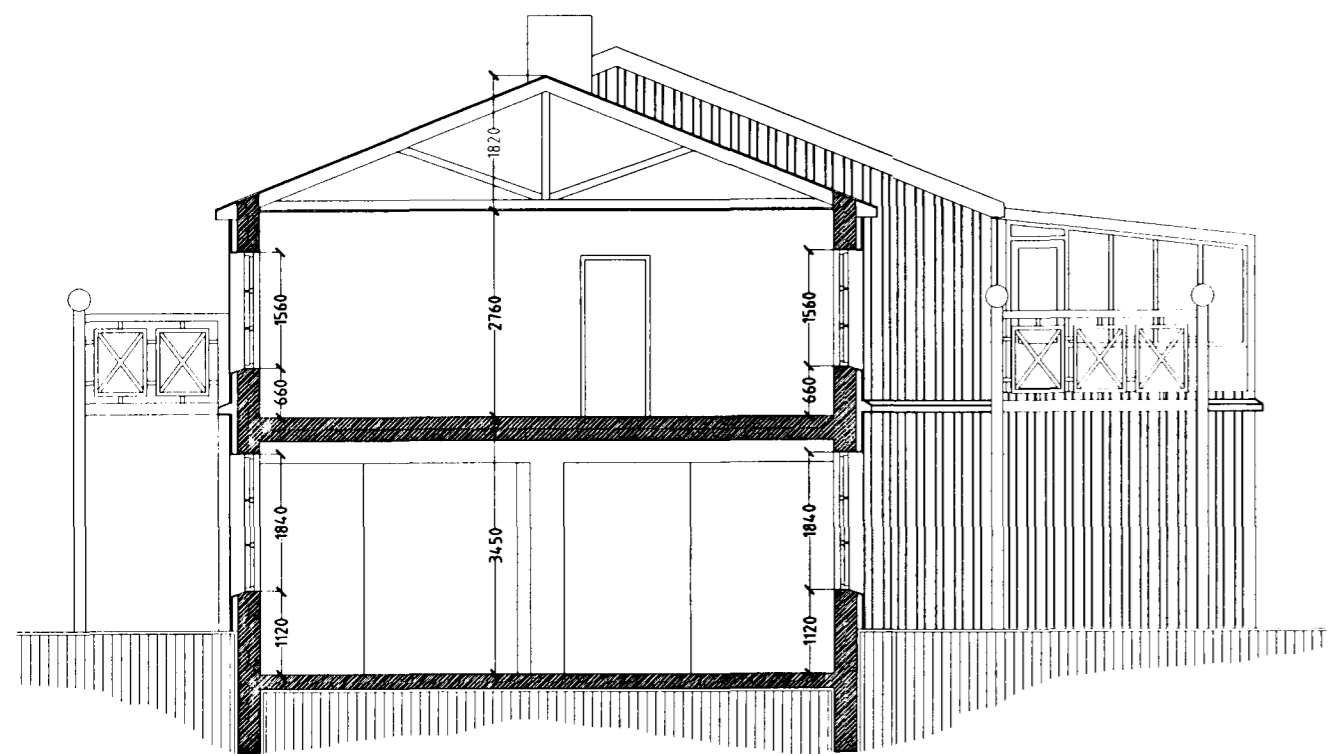

Samþykkt þann

10 MAÍ 2000

Byggingatulltrúnn í Hafnarfirði
Erlendur Hjaltmarsson



Snið A-A mkv. 1:100

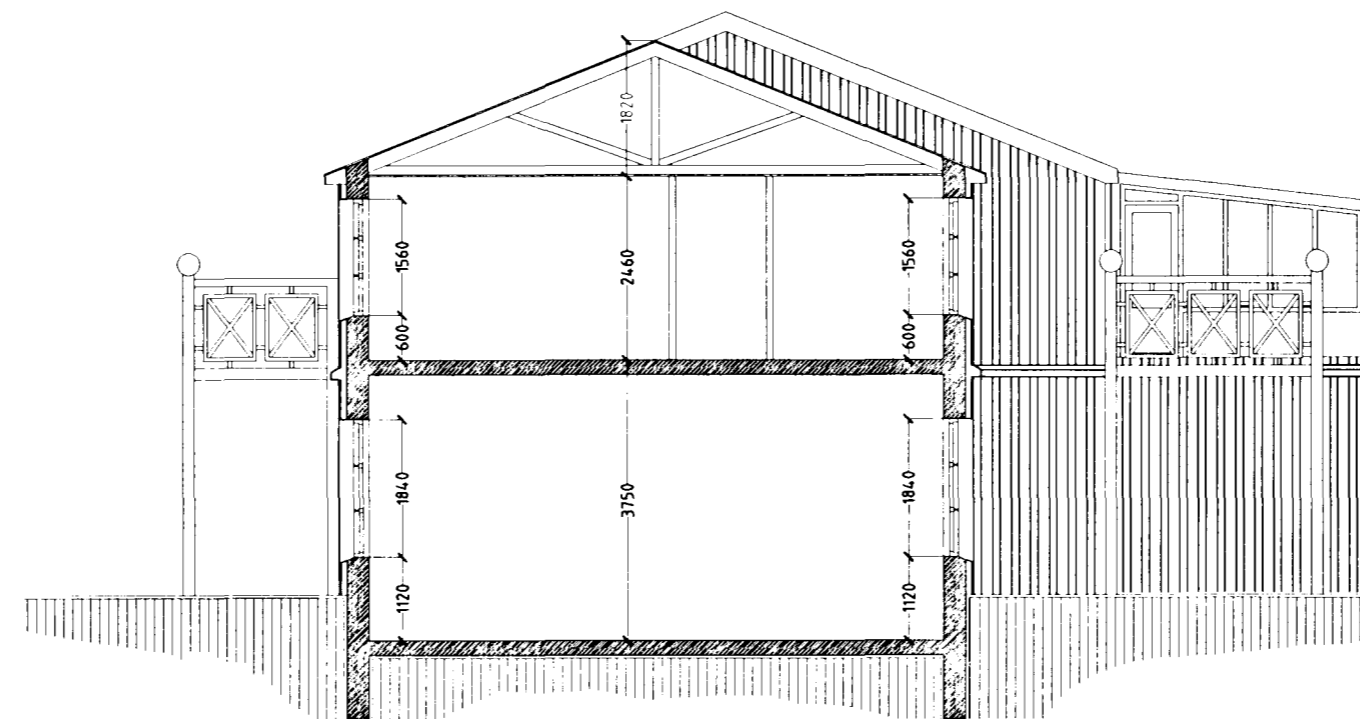

Snið B-B mkv. 1:100

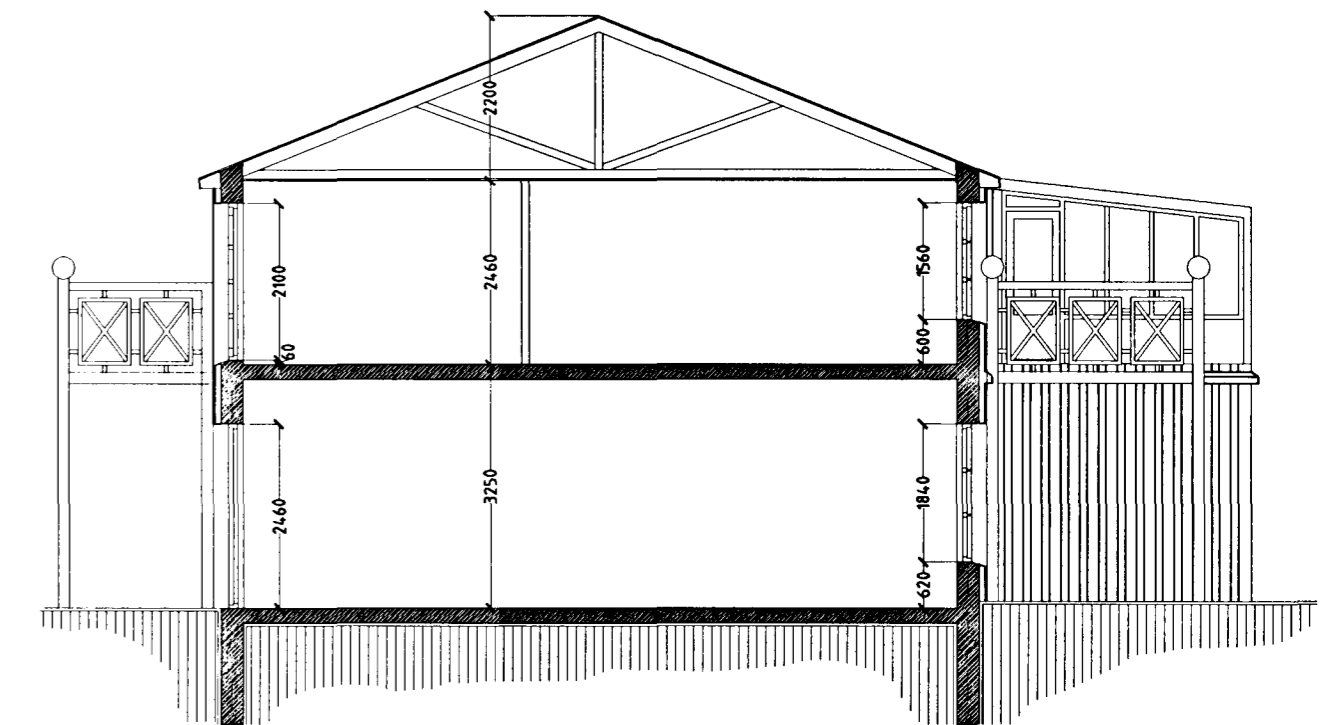

Snið C-C mkv. 1:100

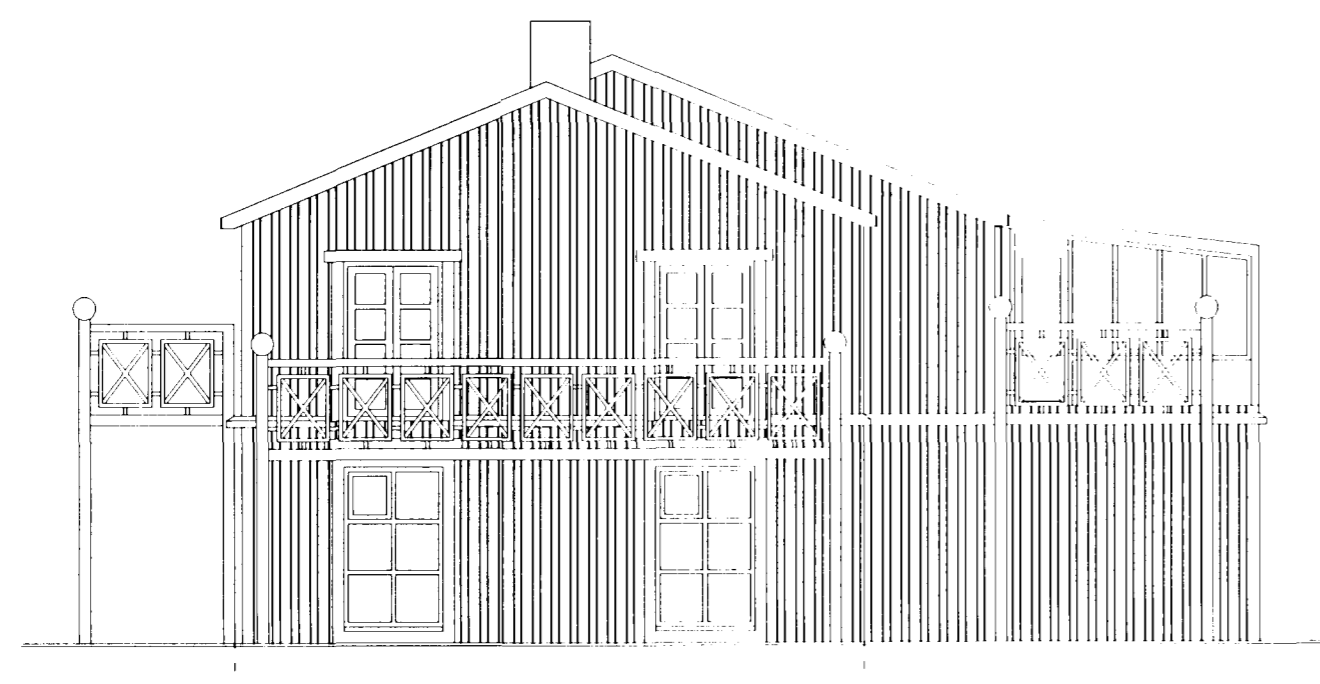

Vestur mkv. 1:100

Allt timbur skal vera tryggja þu vand.
Allstær þar sem timbur kemur að utan skal stíðt í milli með millleggju af þjorupappa.
Allur saumur og aðrir stalfestingar skulu vera galvaniseraðar eða úr rustfríu stáli.

ATH: Visað er til teikninga verkefndings hvað varðar
festingar og stærðir burðarvirkur.

Verkefnið fellist í Fví að þak hussins verður endurnýjað. Þ.e. skipt um burðarvirki þar sem það er við einangrun og rúkasþerra endurnýjað. Klæðing á loft endurnýjað og skal hvergi vera takara en klæðing í flokki 1.
Veggir hussins verða klæddir og einangraðir að utanverðu með timburklæðingu sem kvæðist á 50-75 mm timburgrind í grindina skal fylla með 75mm þeffull.
Fragangur í 2. þriggja skal austaðan vera gerður með flöskum úr litlu gálv. Þak, gól og öllu vatnsbretti verða klædd með litlu gálv. þakki.

STRANDGATA 50 A HAFNARFIRÐI.

Sigurður Þorvarðarson byggingafræðingur bfi.
Teiknistofan Strandgötu 11 220 Hafnarfirði.
STH teiknistofan ehf. kt. 510298-2769. Kt. aðalhönnuðar: 141250-4189.
Sími: 5651510. Fax: 5651299. Netfang: teiknistofan@istandia.is

Skýringar:	Aðaluppdráttur.
Teikning:	Sneiðing A-A, B-B, C-C, Útlit vestur
Mælikvarði:	1:100
Undirskrift:	<i>19/500</i>
Blað nr:	Dagsetning: 15. maí 2000.
Breytt:	