

STRANDGATA 55 HAFNARFIRÐI.



Sambvokkt bann

02. MAÍ 2000

Byggingarritunir í Hafnarfirði
Erlendur Hjalmarsson

Þ. G. Valleysdóttir

Skýringar vegna eldvarna:

- B0 Táknað björgunarop, samkv. reglugerð um brunavarnir og brunamál.
- Táknað rýmingarleið, samkv. reglugerð um brunavarnir og brunamál.
- Reykskynjari, staðset júst samkvæmt teikningu.

Eldvarnarbúnaður og stokkvitæki skulu staðset júst í samræði við slökkvilið.

NB Í HÚSINU SKAL VERA NEYÐARLÝSING SAMKVÆMT GREIN 160.1 Í BYGGINGARREGLUGERÐ, NEYÐARLÝSING OG ÚTLJÓÐ.

Veitingastaðurinn er gerður fyrir samtals 370 gesti þ.e. 70 gestir í Fjörúkránni og 300 gestir í Fjörugarðinum.

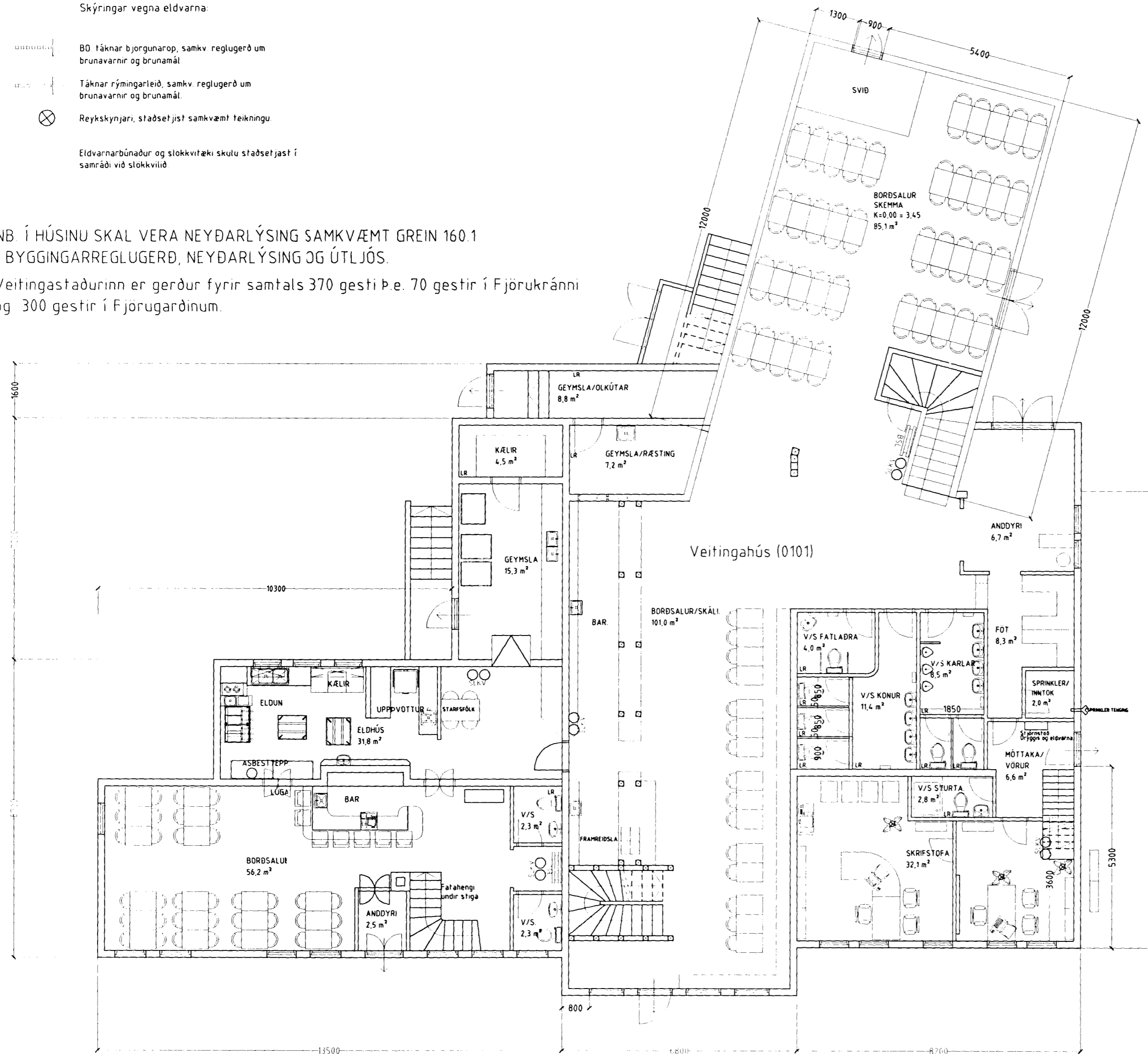

Húsið er timburhús á steyptum og eða hlöðnum sökklum, á fyllingu.

Botnplata er staðsteypt.

Veggir eru úr timburgrind, einangrað er í grind með steinull ca. 100 mm. borðaklæðning, fjörupappi og klæddir timburklæðningu og eða bárujárn.

Að innan eru veggir klæddir með rakasperru, afréttingargrind og plötuklæðningum, spónaplötum og eð gifsplötum.

Milligólf eru timburgólf, trébitar, golfefni, timbur plötur, eða gólfborð, einangrað milli gólfbita með steinull og loft klædd að neðan með plötuefni, spónaplötum og eða gifsplötum.

Þak: Timbursperrur, einangrað milli sperra með steinull, borðaklæðning, þakpappi og bárujárn.

Loft eru að innan klædd með rakasperru, afréttingargrind og plötu og eða panil klæðningu.

Milliveggir eru timburgrind fyllt með steinull og klæddir með 2x13mm gifsplötuklæðningu.

Til skrauts eru veggir skreyttir með panilklæðningu og súlu og bita eftirlíkingum.

Þar sem húsi er breytt eða nýtt byggt skal þess gætt að byggingarefni uppfylli kröfur laga og reglugerða, með tilliti til burðar, eldvarna og hljóðvistar.

ATH. hér gerðar teikningar koma í stað eldri teikninga eftir sama hönnuð:

STRANDGATA 55 HAFNARFIRÐI.

Sigurður Þorvarðarson byggingafræðingur bfí.
Teiknistofan Strandgötu 11 220 Hafnarfirði.

STH. teiknistofan ehf. kt. 510298-2769. Kf. aðalhönnuðar: 14.1250-4189.
Sími: 5651510. Fax: 5651299. Netfang: teiknistofan@istandia.is

Skýringar:	Aðaluppdráttur.
Teikning:	Grunnmynd 1 hæð.
Mælikvarði:	1: 100.
Undirskrift:	<i>27/2 2000 hj b</i>
Blað nr:	Dagsetning: 5 janúar 2000.
Breytt:	

GRUNNMYND 1. HÆÐ. mkv. 1:100.