

STÆRÐIR HÚSS Í BR.M<sup>2</sup> OG BR.M<sup>3</sup>  
 Hús fyrir breytingu 193,4m<sup>2</sup> 608,0m<sup>3</sup>  
 Staðkunn v. breytingar 95,8m<sup>2</sup> 151,0m<sup>3</sup>  
 Hús eftir breytingu 289,2m<sup>2</sup> 759,0m<sup>3</sup>

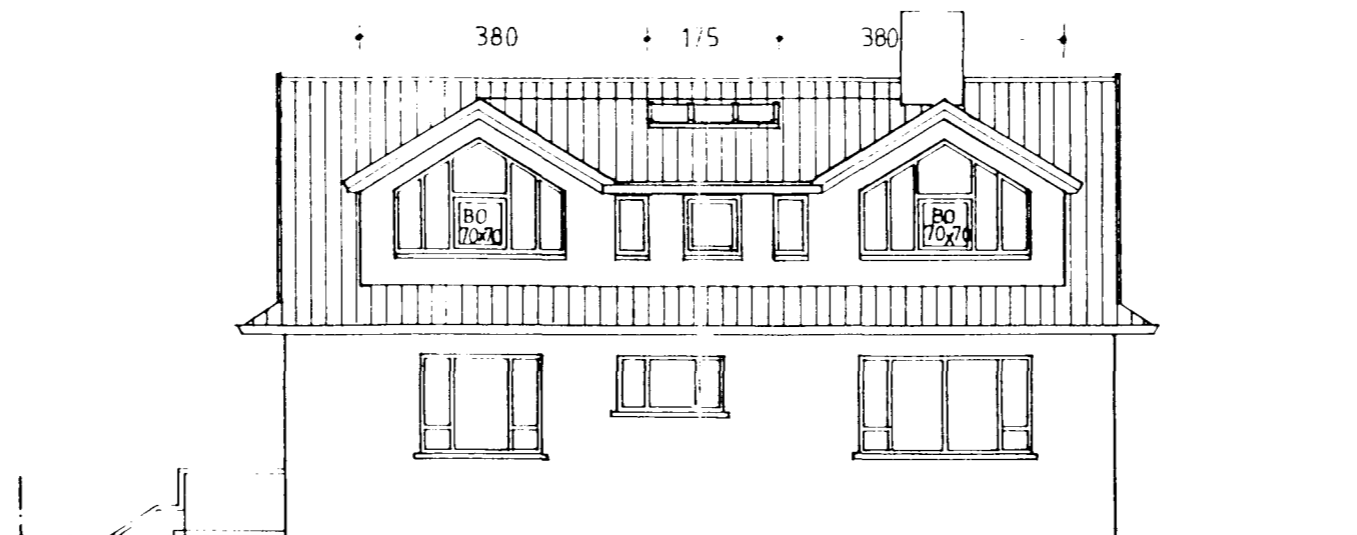

ÚTLIT MÓT VESTRI 1:100

STÆRÐIR ÍBÚÐA Í BR.M<sup>2</sup> OG BR.M<sup>3</sup>  
 ÍBÚÐ Á HÆÐ 113,6 br.m<sup>2</sup>  
 +geymsla í kjallara 11,6 br.m<sup>2</sup>  
 125,2 br.m<sup>2</sup> 335,0 br.m<sup>3</sup>



ÚTLIT MÓT AUSTRI 1:100

STRANDGATA 71:  
 BREYTING Á ÞAKI; ÍBÚÐ Á RISHÆÐ.

ÍBÚÐ Á RISHÆÐ: 95,8 br.m<sup>2</sup> (með salarhæð yfir 1,80m)  
 + 68,2 br.m<sup>2</sup> (rými í kjallara)  
 164,0 br.m<sup>2</sup> 434,0 br.m<sup>3</sup>

ÞAKFLETIR KLÆÐIST MEÐ BÁRUBUM MÁLMPLÖTUM Á UNDIRÞAKI ÚR BORBUM MEÐ UNDIRLAGSPAPPA. ÞAK EINANGRÆÐ OG LOFT-RÆST. KVISTIR: TIMBURGRIND, EINANGRUÐ, KLÆDD LOFTRÆSTRI KLÆÐN.; SLÉTT JÁRN.

Samþykkt á fundi bygginga-  
 neindar þ. 8. 13. 1995  
 BYGGINGAFULLTRÚINN  
 Í HAFNARFIRÐI  
*Kristján Þorgeirsson*

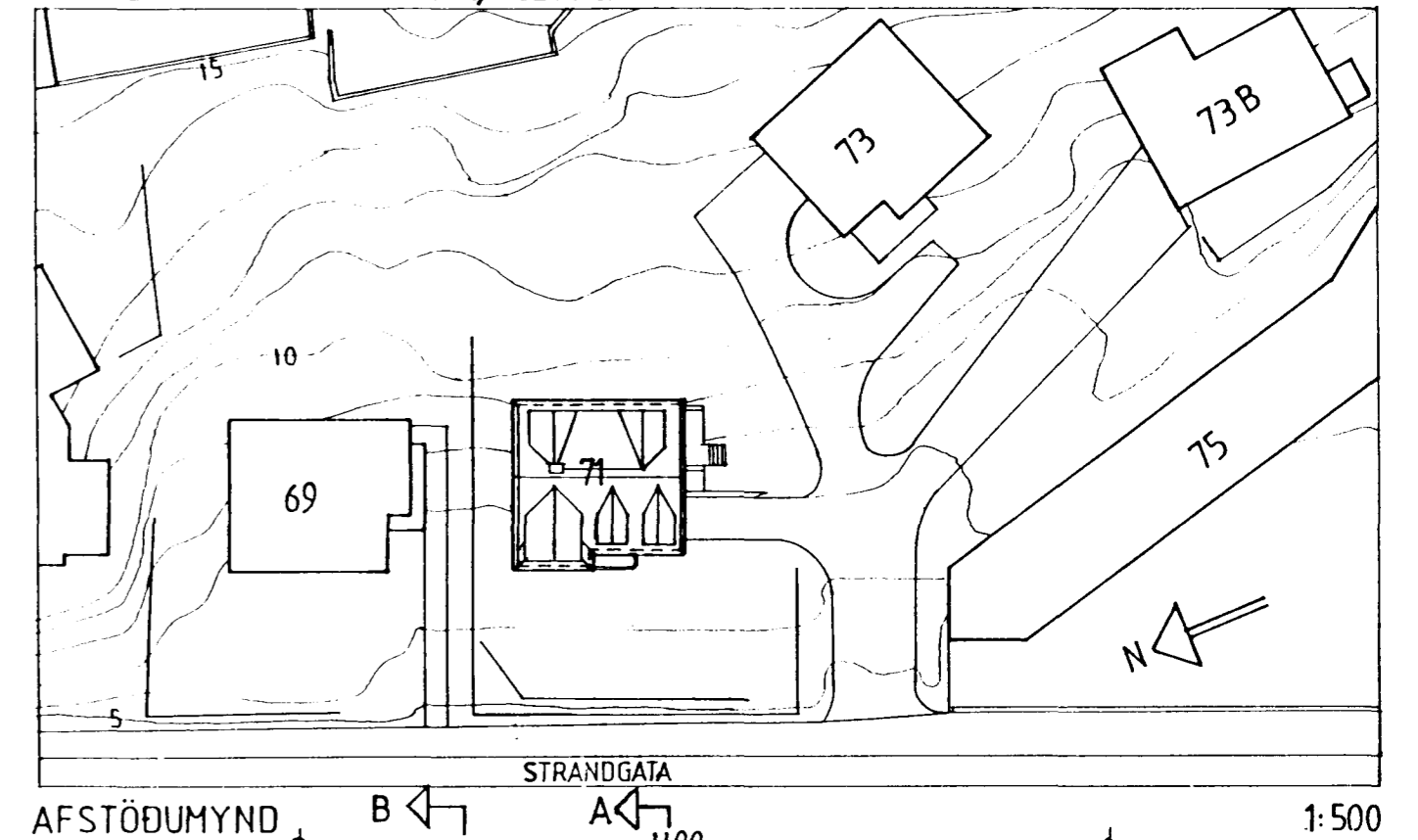

AFSTÖÐUMYND 1:500

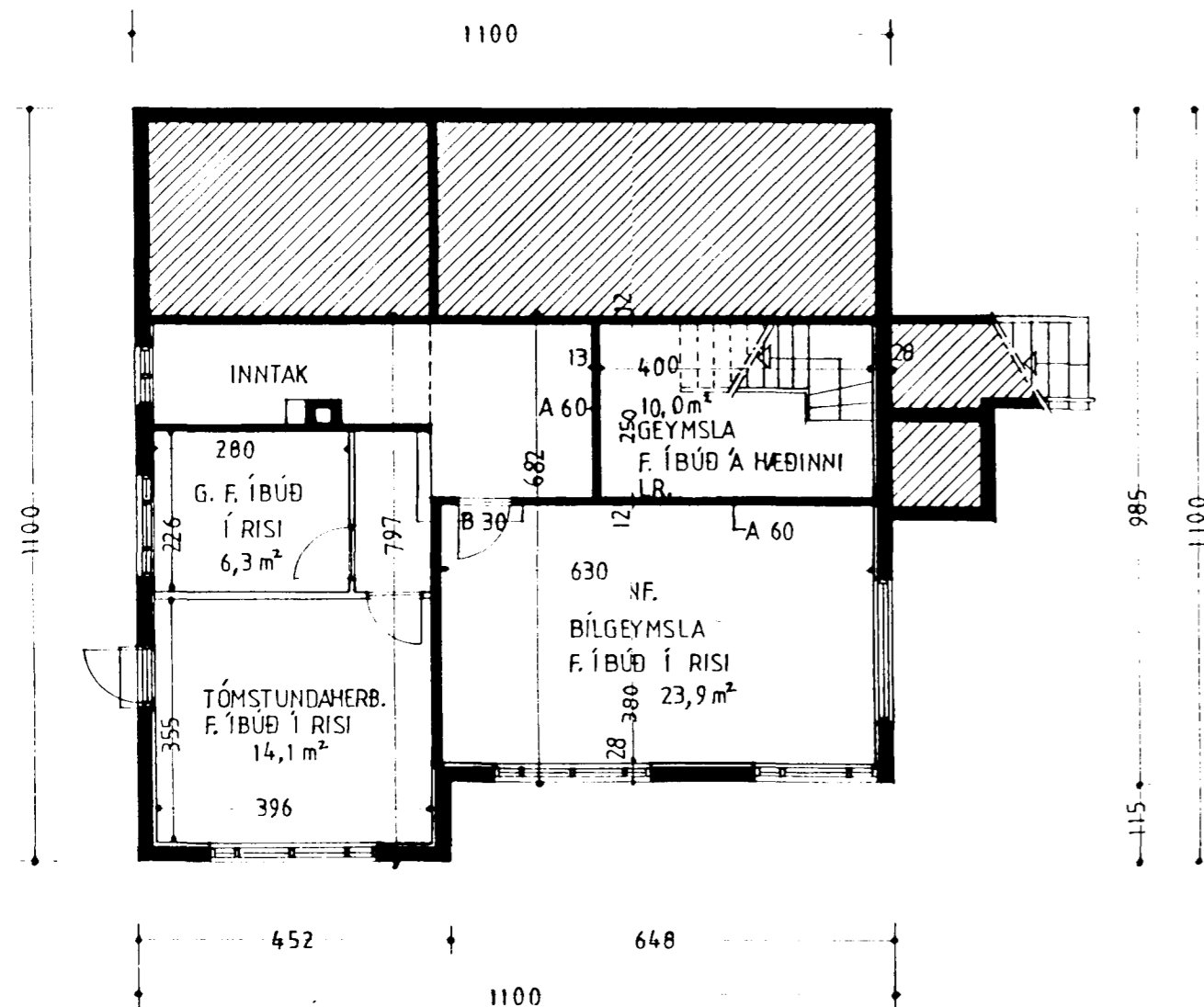

KJALLARI 1:100

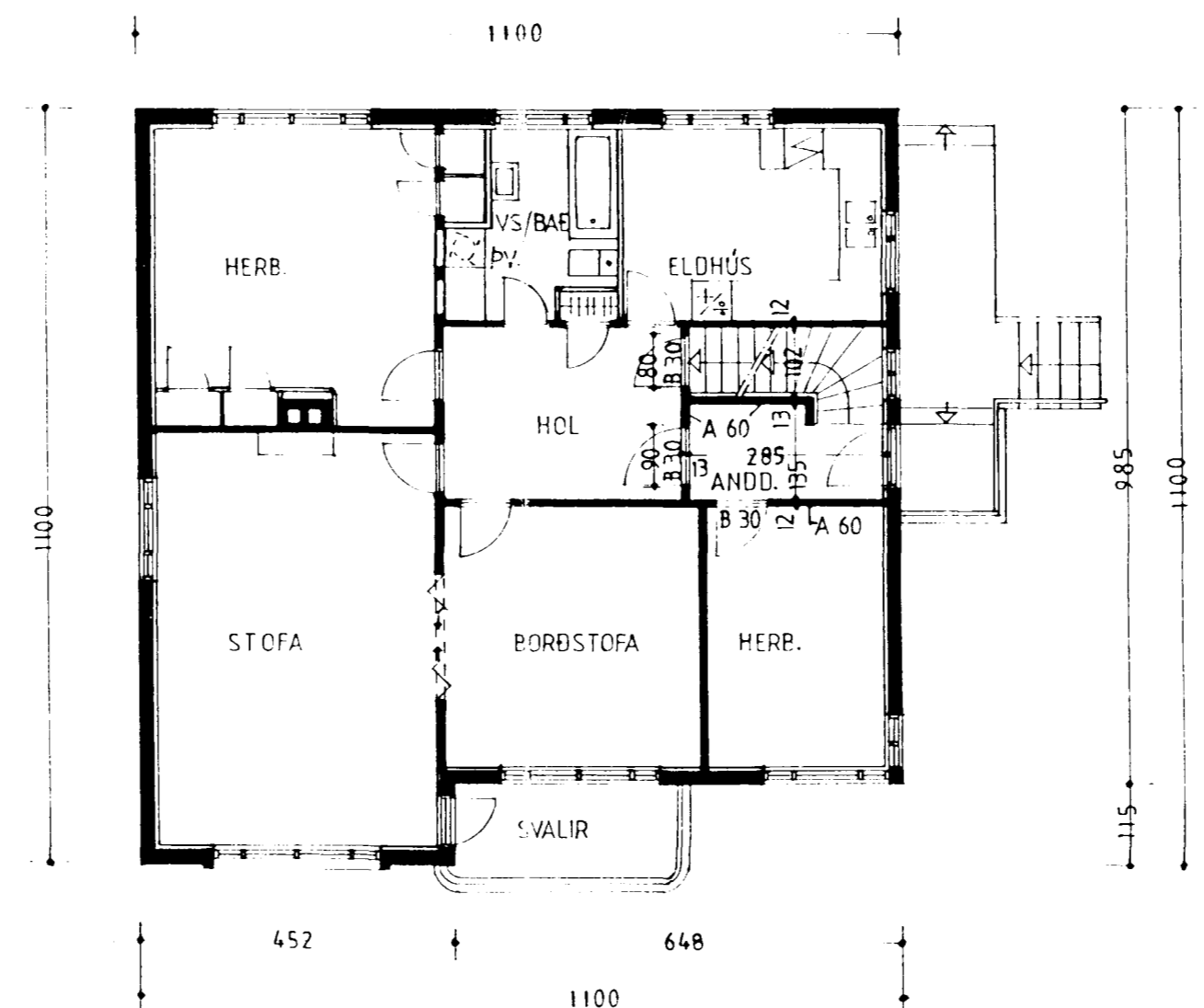

HÆÐ 1:100

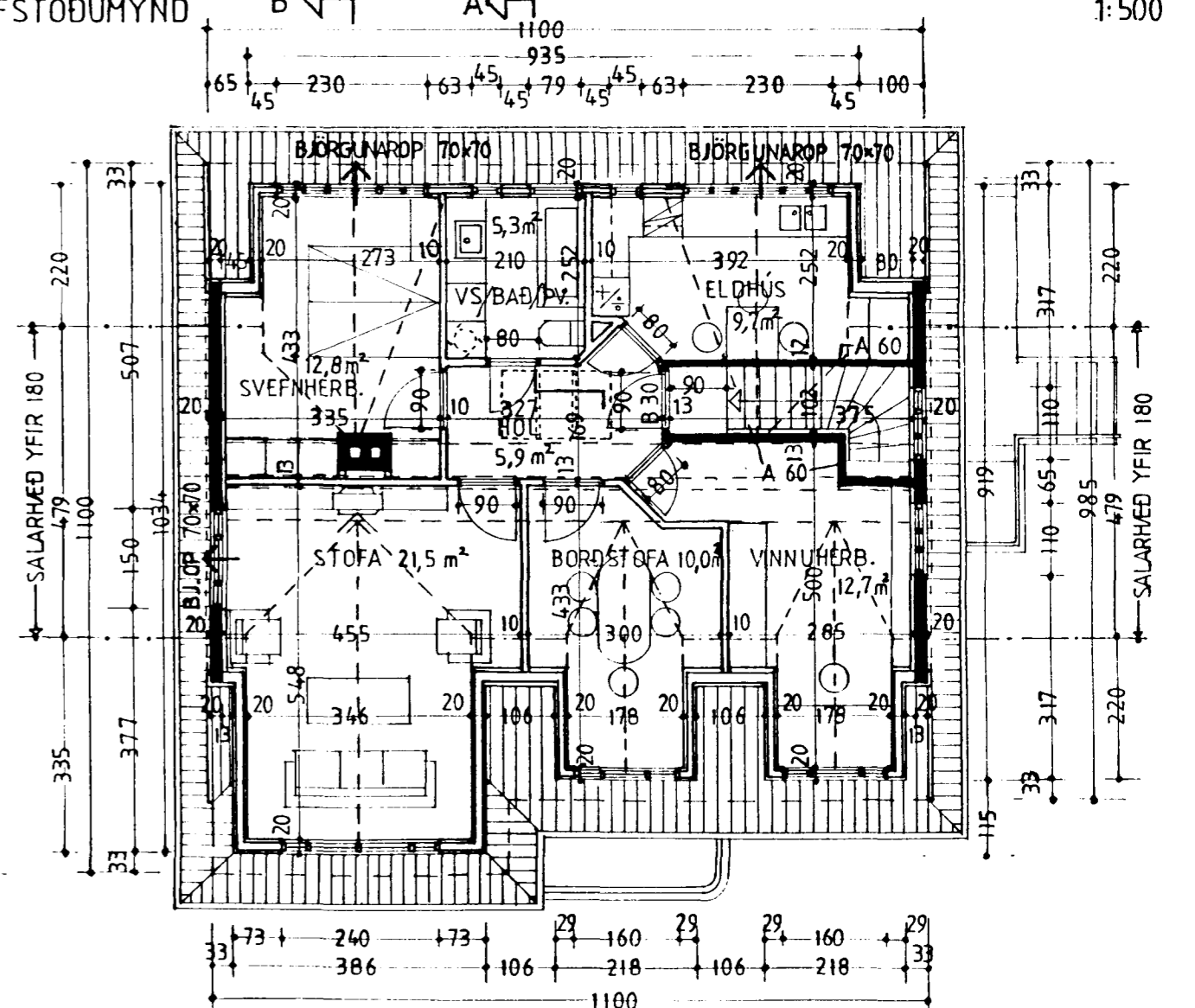

RIS 1:100

NB! ÓSKAÐ ER EFTIR UNÐANÞÁGU FRÁ GREIN 5.3.8. Í BYGGINGARREGLUGERÐ, ER VARÐAR SAMANLAGÐA LENGÐ KVISTS EÐA KVISTA SEM HLUTFALL AF LENGÐ HÚSHLIÐAR.

NB! ÞRÉP Í STIGA MILLI HÆÐA SKULU VERA ÚR ÖBRENNALEGU EFNI SBR. BRUNAMÁLAREGLUGERÐ.