

GRUNNMYND 1:50

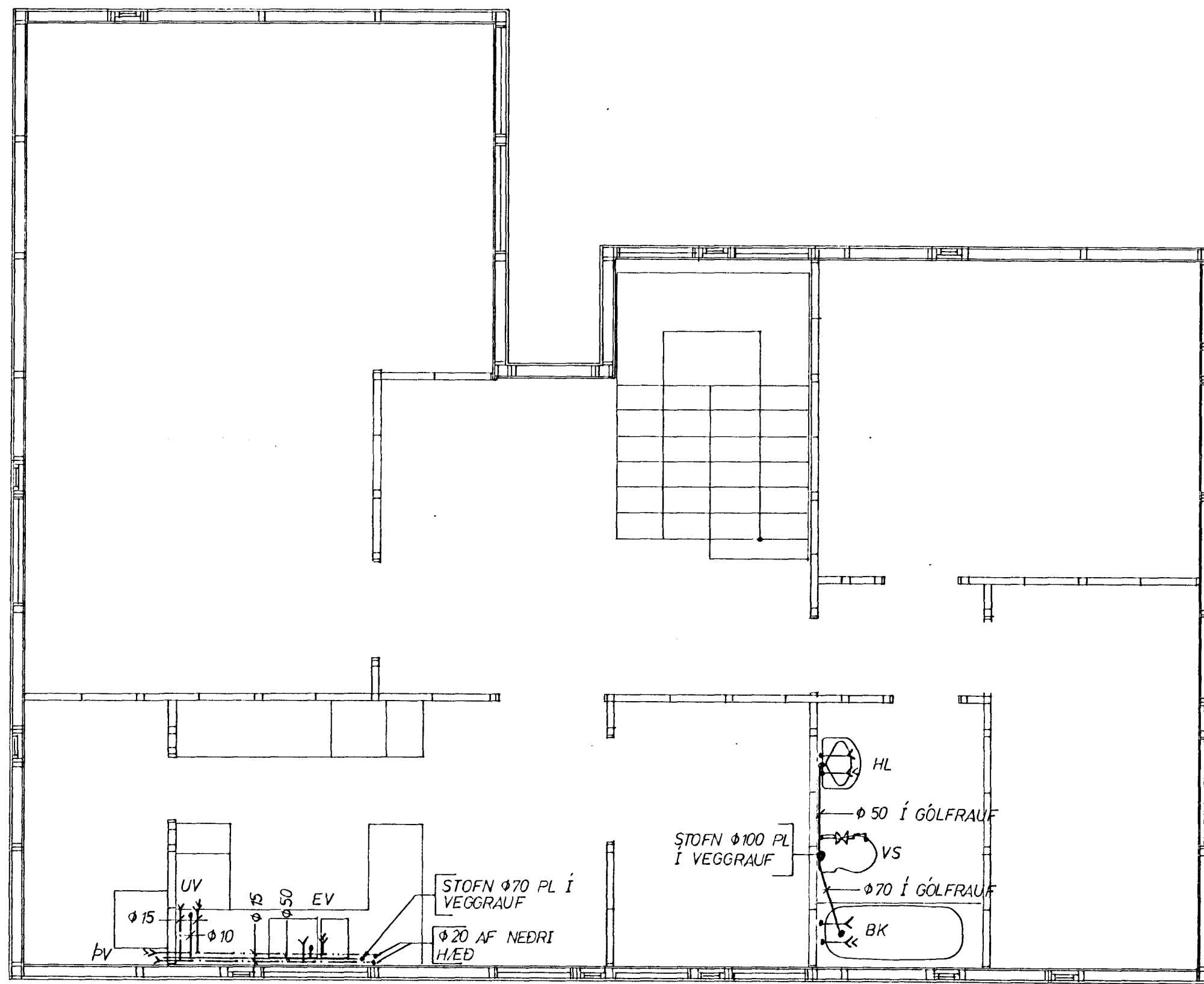

FRÁRENNSLISLAGNIR OG NEYSLUVATNS-  
LAGNIR Í ELDHÚSI SKULU LAGÐAR Í  
SÖKKLI INNRETTINGARINNAR EÐA Í  
GÓLFRAUFUM.

FRÁRENNSLISLAGNIR Á BADI SKULU  
LAGÐAR Í GÓLFRAUFAR EÐA STEYPTAR  
Í PLÖTUNA

ATHS.

1. SKÝRINGAR VEGNA NEYSLUVATNSLAGNA ERU Á BLAÐI NR. 3.1.
2. SKÝRINGAR VEGNA FRÁRENNSLISLAGNA ERU Á BLAÐI NR. 2.1.

Br.	Dags.	Breyting varðar.
<b>Verkfræðipjónusta</b> <b>Guðmundar Óskarssonar</b> Ráðgefandi verkfræðingar Skipholt 18 Reykjavík Símar 15945		
<b>HÚS Á HELLULÓÐ VIÐ STRAND- GÖTU HAFNARFIRÐI.</b> NEYSLUVATN & FRÁRENNSLI I. HÆÐ		
Reykjavík: JANÚAR 1978		
Teikn: VKO	Kvarði: 1:50	
Reikn: BP	Verk nr.:	Bl. nr.
Yfir: <i>[Signature]</i>	SB, 11h, 96 3.2.	
Samp: <i>[Signature]</i>		