

GRUNNMYND 1:50

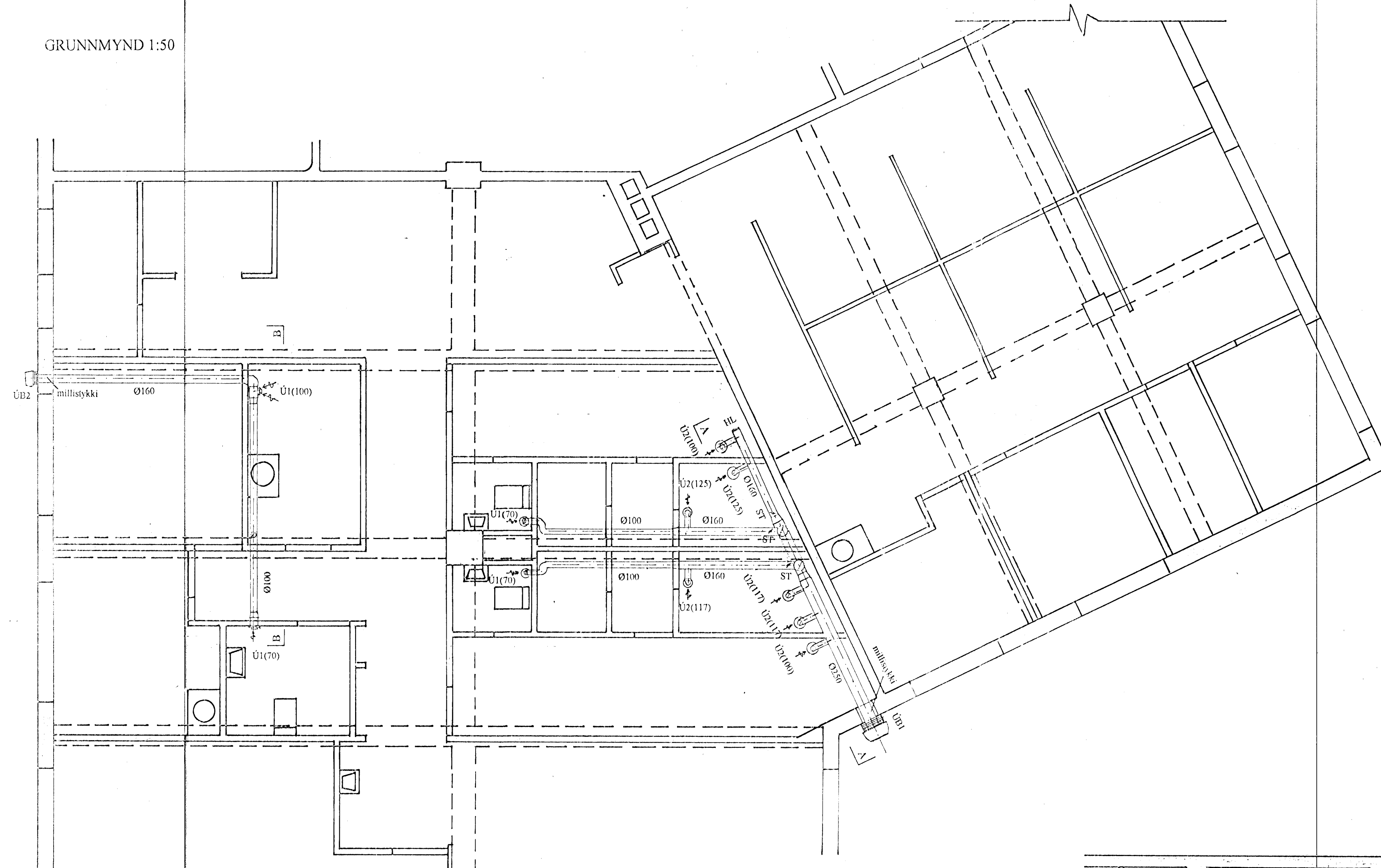

Loftræsing:

Loftræsikerfin eru tvö. Bæði kerfin eru útsogskerfi með stiglausri hraðastillingu.

Kerfi 1 (stærra kerfi):

Útsogskerfi fyrir búningsbergi og sturtur ásamt tilheyrandi snyrtingum. Lofti er blásið út með veggblásara og eru hámarksafköst kerfisins 940 m³/h. Loft er sogað inn úr aðliggjandi rýmum. Kerfinu er stýrt með stiglausum hraðabreyti auk klukku sem getur gangsett og slökkt á kerfi á fyrirfram ákveðnum tíma.

Kerfi 2 (minna kerfi):

Útsogskerfi fyrir þvottaherbergi og snyrtingu starfsmanna. Lofti er blásið út með veggblásara og eru hámarksafköst kerfisins 170 m³/h. Loft er sogað inn úr aðliggjandi rýmum. Kerfinu er stýrt með stiglausum hraðabreyti.

Skýringar við uppsetningu kerfis:

- Stokkar eru sivalir með efnisþykkt 0.63 mm.
- Frágangur skal vera í samræmi við gildandi staðla og reglugerðir.
- Að öðru leyti skal frágangur vera í samræmi við verkjýsingu.

- Ú1 : útsogsventill Ø160
- Ú2 : útsogsventill Ø200
- ⊙ : þversnið í útsogsstokk.
- AA(XXX) : AA(XXX)útsog AA.nr, (XXX):loftmagn m³/h.
- ST : stilliloka.
- HL : hreinsiloka.
- UBx : útsogsblásari nr.x.

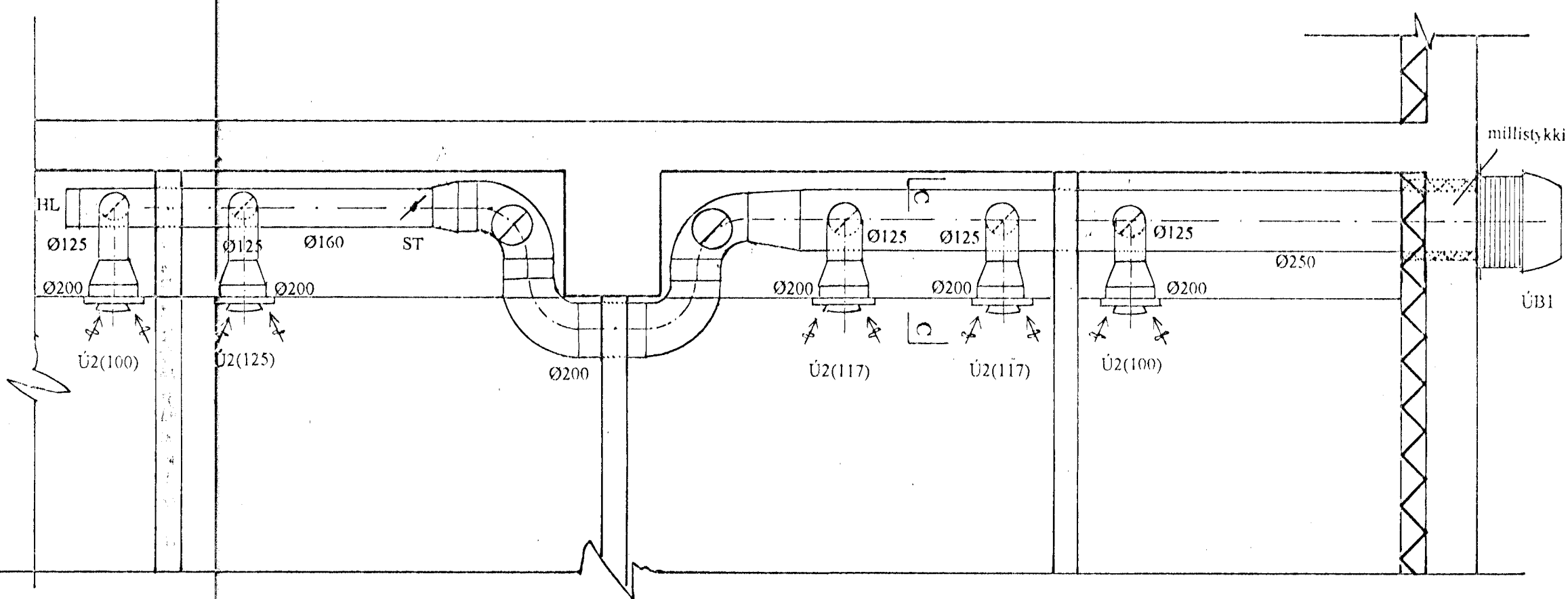

SNID A-A 1:20

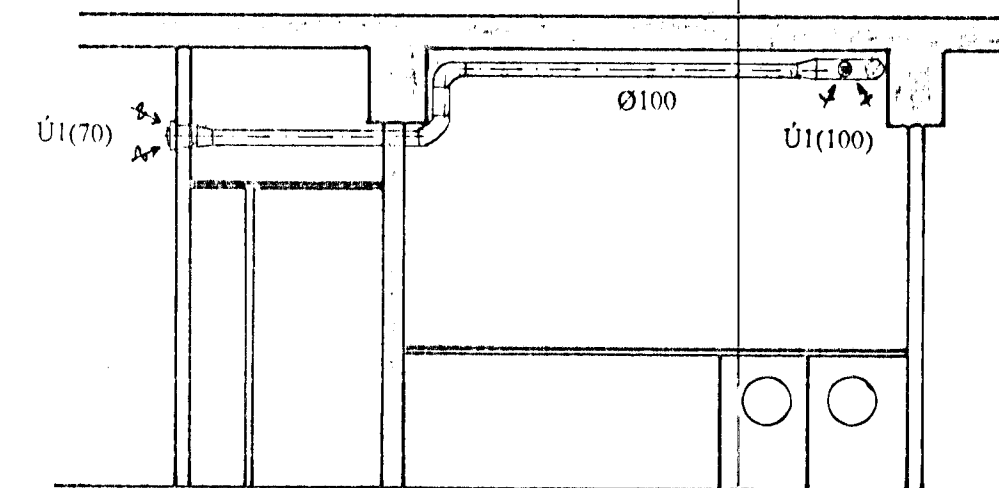

SNID B-B 1:50

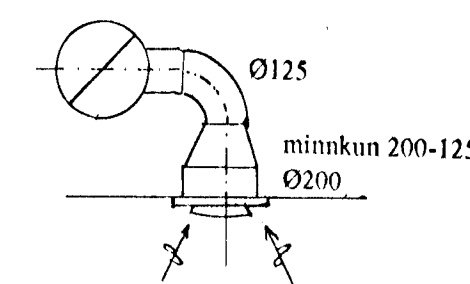

SNID C-C 1:20

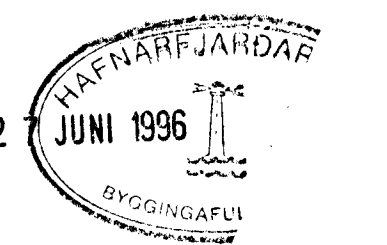

Árni B. Björnsson Kvisthagi 1 s:55241

STRANDGATA 75, HAFNARFJÖRÐUR			
BREYTING A 2. HÆÐ EIGN 02-01 SKV AÐALUL-SAMÞYKKTUM 1996			
Árni Ísborg byggingaverkfr.		LOFTRÆSING	
Flúðasel 42, 109 RVK.		GRUNNMYND	
S:5874252			
BR.	DAG.	BREYTING	
			REKJAVÍK 15.05.1996
			BR.
			REIKN. YFIRF. A.B.B. A.B.F.
			TEIKN. SAMPT. A.B.B. Árni B.