

Útlit til suðausturs, 1: 100

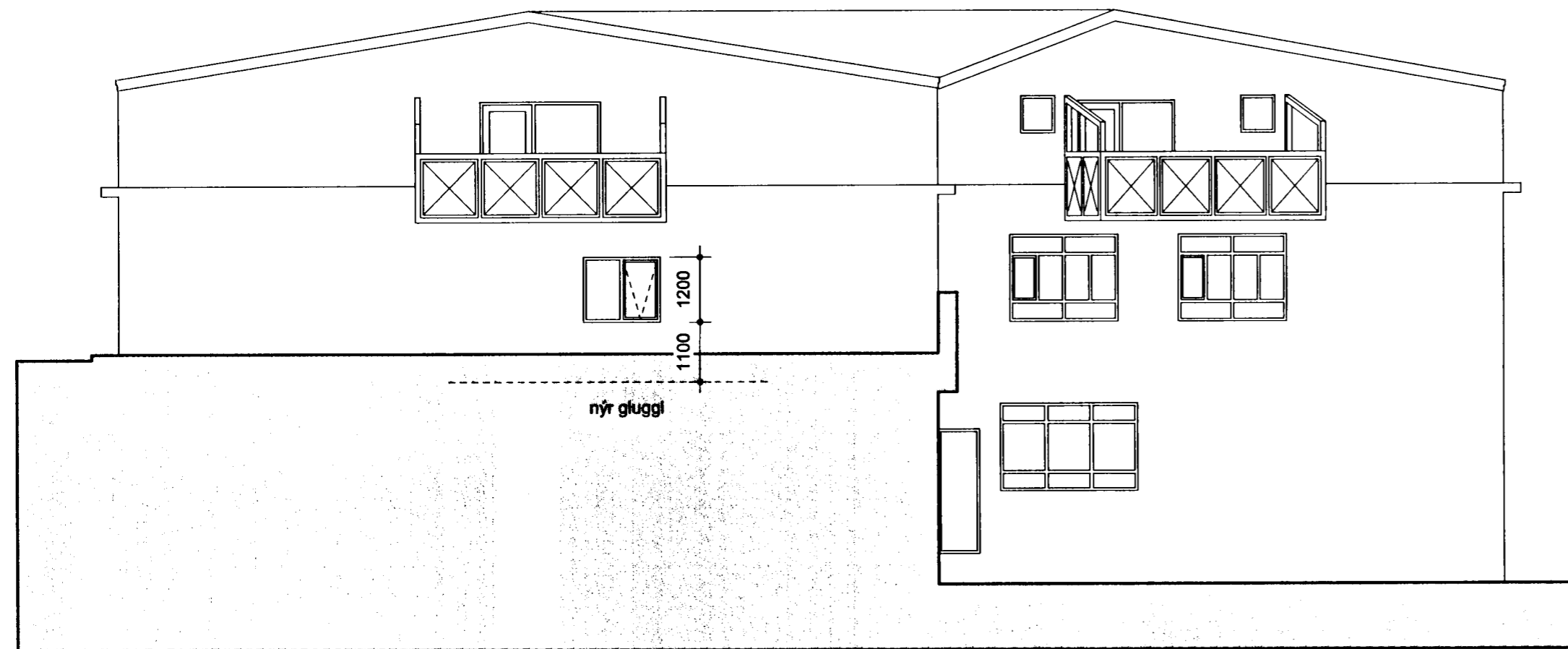

Útlit til suðausturs, 1: 100

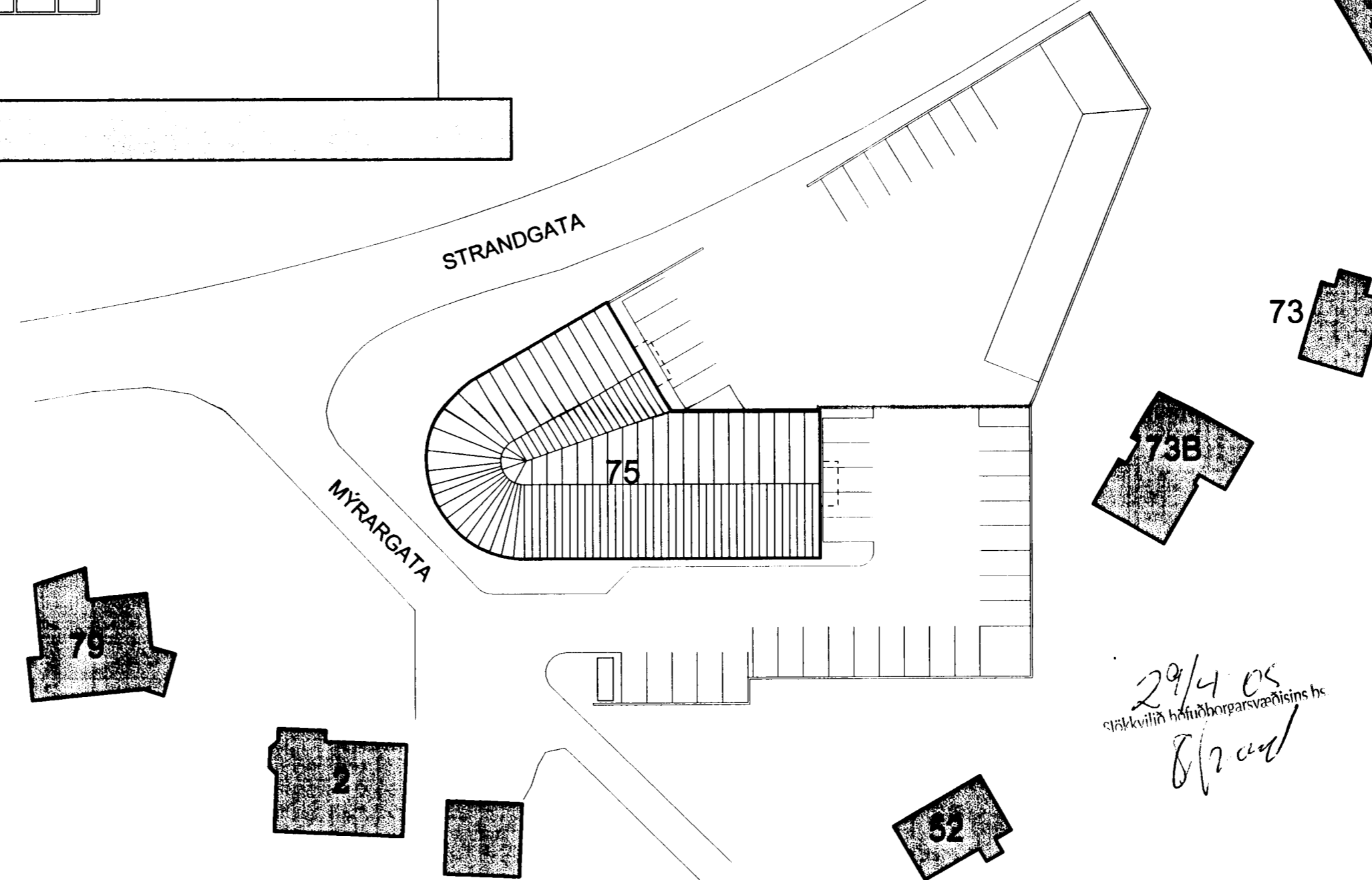

Afstöðumynd, 1: 500

- Eftirfarandi breytingar eru gerðar á núverandi húsnæði:
1. Opnað er á milli eignarhluta 02-01 og 02-02.
 2. Öll hæðir verður einu eignarhluta og lögð undir starfsemi sjúkrahjálfnar.
 3. Við stækkun húsnæðisins er innra fyrirkomulagi breytt.
 4. Útliti aðalhurðar er breytt og nýr gluggi settur á norðausturhlöð.
 5. Lyftugati á milli hæða er lokað með REI 60.

Við stækkun húsnæðis Sjúkrahjálfarans ehf koma meðferðarherbergi í stað opinna meðferðarklefa.

Í húsnæðinu er sjálfvirk brunaviðvörðunarkerfi tengt vaktstöð. Út- og neyðarlýsing er í rýmingarleiðum og solum. Staðsetning þeirra, reykskjara og slökkvitækja veða gerð í samráði við eldvarnarefritil.

Öll lokað rými eru loftræst.

Strandgata 75, Hafnarf.

efni: útlit og afstöðumynd

mkv.: 1:500 og 1:100

dags: 9.2.2005

breytt: 20.4.2005

kanon arkitektar ehf
 Halldóra Bragadóttir
 Helgi B. Thóroddsen
 Þórður Steingrímsson
 Þorkell Magnússon

Laugavegi 28 101 Reykjavík
 sími 552 6166
 fax 562 8253
 netfang kanon@kanon.is

telknað: Helgi B. Thóroddsen, kt. 100261-3249

teikn. nr.

A 1.01

29/4 05
 slökkvitækni höfnuborgarsvæðisins he
 8/2 05