

Samþykkt bann  
 01.03.2001  
 Þyngingarástjórnir í Hafnarfirði  
 Erlendur Ríjmarsson

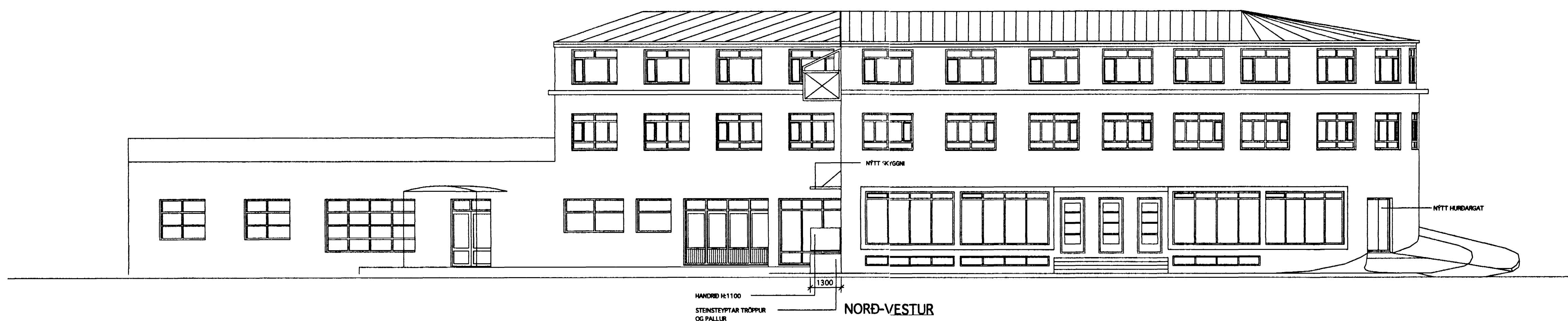

SUÐ-AUSTUR



NORÐ-VESTUR

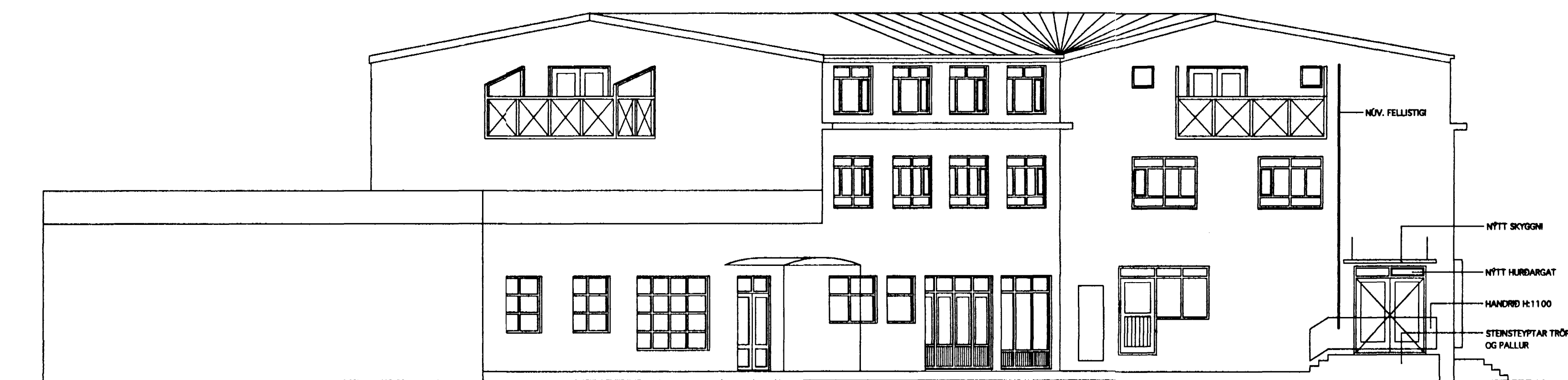

NORÐ-AUSTUR

Eftirfarandi breytingar eru gerðar á húsinu:

Á jarðhæð norð-austurhlíðar:  
 Sagað gat í úrvegg og sett hurð úr timbri og gler.  
 Sett er skyggni úr stáli yfir nýjar dyr.  
 Steyptar eru nýjar útröppur ásamt handriði.  
 Eldri hurð breytt þannig að sett er tvöföld hurð, og steypt upp í hluta af glugga.

Á vesturhlöð er sagað nýtt hurðargat og mótuð aðstaða fyrir aðkomu sendibíla.

Nýjar dyr eru samsvarandi í útliti og aðrar timburdyr á annari hæð hússins.

Innréttað er húsnæði fyrir ostabóð með þökkunarsal og kæli og tilheyrandi starfsmannaástöðu, ásamt skrifstofu.

Á annari hæð:  
 Innréttað er húsnæði fyrir ostagerð ásamt kælum, frystum og tilheyrandi búnaði.

Öl starfsmannaástaða er innréttuð á jarðhæð. Inngangur starfsmanna er á jarðhæð.

Sett er vörulyfta á milli eignarluta 02-02 og 01-02.

Öl lokuð rými eru loftræst.

Uppdráttur þessi er í umboði Ostamanns hf. og ná breytingar á teikningum eingöngu til eignarluta Ostamanns hf., eignarluta 01-02 og 02-02.

Inna fyrirkomulag í öðrum eignarlutum er ekki á ábyrgð GLÁMA-KÍMS arkitekt Laugavegi 164 ehf. og óviðkomandi Ostamanninum ehf. Inna fyrirkomulag er teiknað eftir uppdráttum Sigurðar Þorvarðssonar dags. 1. október 1996 og uppdráttum sama aðila dagsettum 1. janúar 1987, breytt í ágúst 1995, samþykkt í byggingarnefnd Hafnarfjarðar 30.8.1995.

nr. dag. hring

**Strandgata 75, Hafnarfirði**  
 Ostahúsið Greinitala: 1400 01 84000750 Landnúmer: 122433  
**BYGGINGARNEFNDARTEIKNING**

ÚTHÍF **T1.05**

16.03.2001 m.bv. 1/100  
**GLÁMA / KÍM**  
 Arkitekt Laugavegi 164 ehf.  
 108 Reykjavík tel. 592 866 2739  
 s. 532-8102 f. 532-8101  
 tv. glama@glama.is fax www.glama.is/glamnet

Sigurður Þorvarðsson arkitekt FAI nr. 123867-2029 Jóhanna Þóðsson arkitekt FAI nr. 121057-6209

*Sigurður Þorvarðsson* *Jóhanna Þóðsson*