

Samþykkt þann
28 OKT. 1996
Byggingafulltrúinn í Hafnarfirði
Erlendur Hjalmarsson

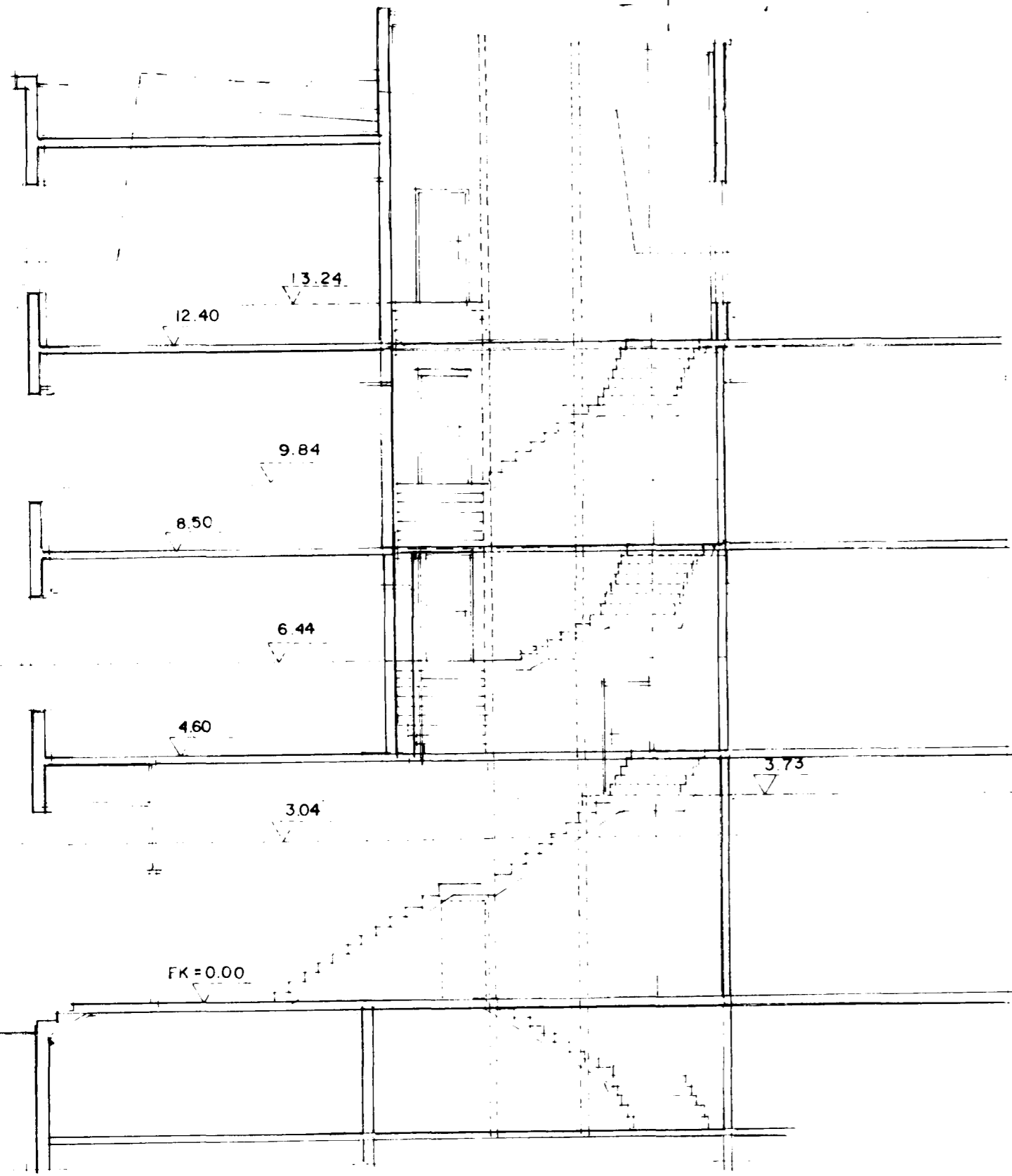

KENNISNIÐ Í STIGAHÚS MKV. 1:100.

GRUNNMYND 2 HÆÐAR
LINNETSTÍGS 3
MKV. 1:100

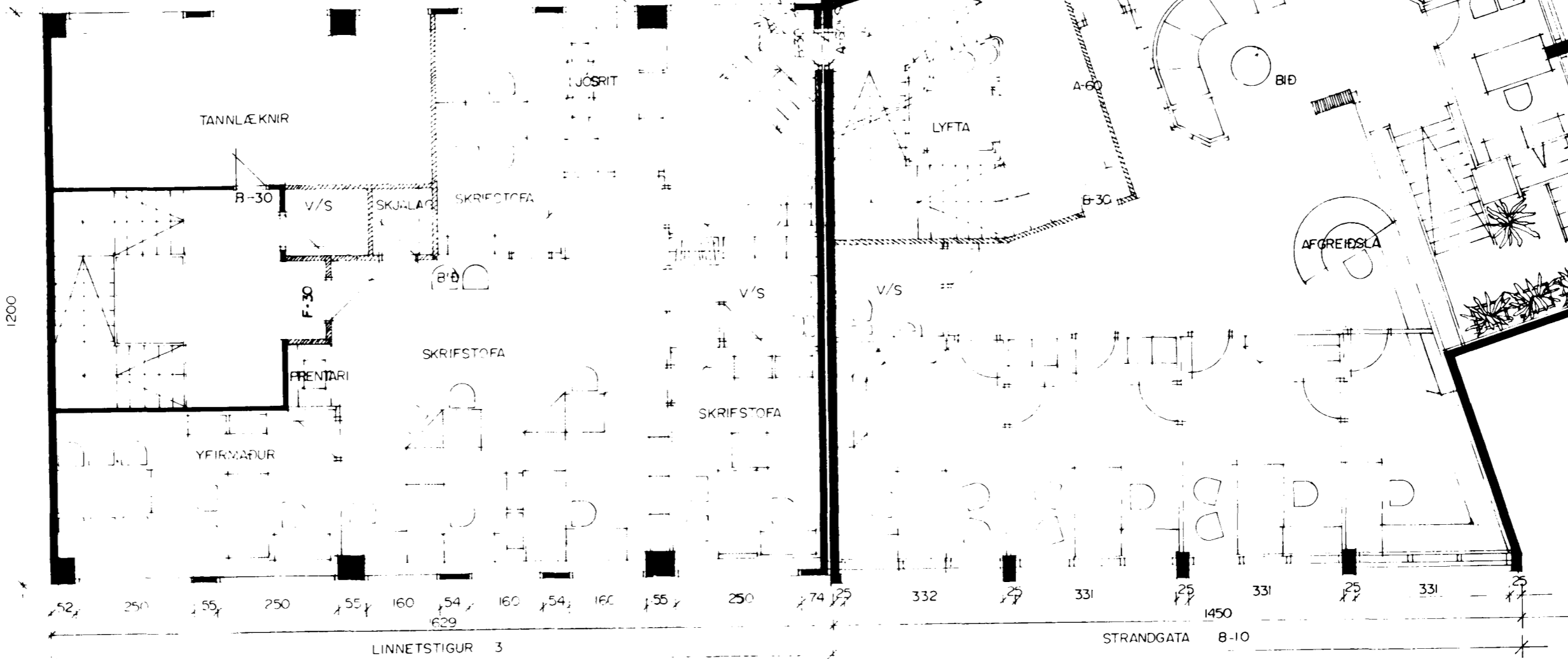

GRUNNMYND 2 HÆÐAR
STRANDGÖTU 8-10
MKV. 1:100

Brunamálastofnun ríkisins
SAMPYKKT
Húsið milli skjalna
5 OCT 1996
Sbr. bréf
GAMMELADY GUINDAFRESQA

24/10 96 Gylf