

Stofa og fundi bygginga-
 og atvikafræðingja
 í Reykjavík, 18.3.1992
 EYDINGARFRÉTTIR
 [Signature]

AVIÐ: SAMA DEJAFRÆÐI HAFNARFJARDAR
 SPARISJÓÐUR HAFNARFJARDAR
 STRANDGÖTU 8-10
 SKJALA OG FJÁRGEYMSLA M. 1:100

BRÚTTÓSTÆRÐIR:
 4.728 M²
 283.68 M³

ATH: ÖLL MÁL ATH. Á STAÐNUM!

BREYTING NR. 4.

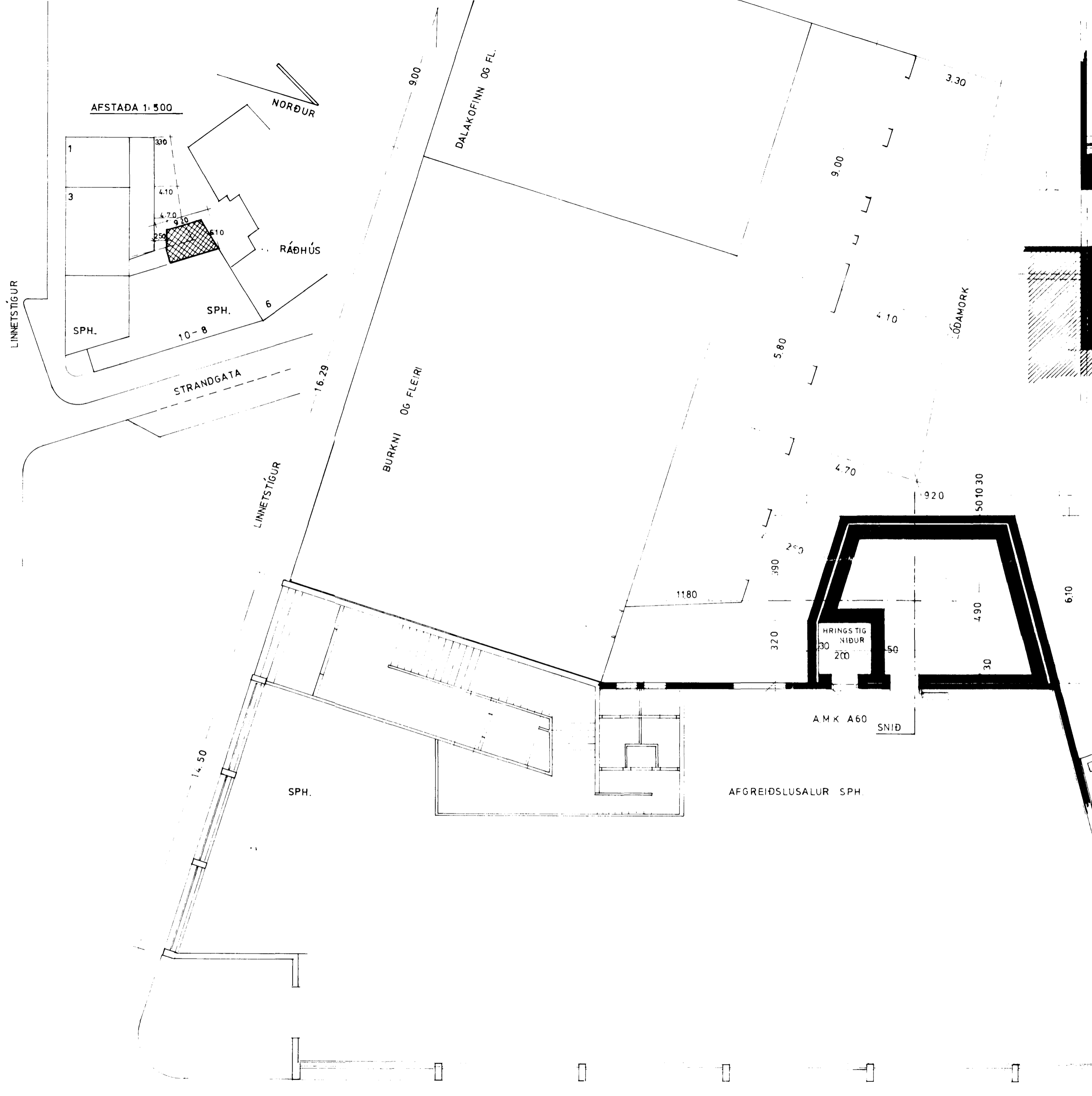
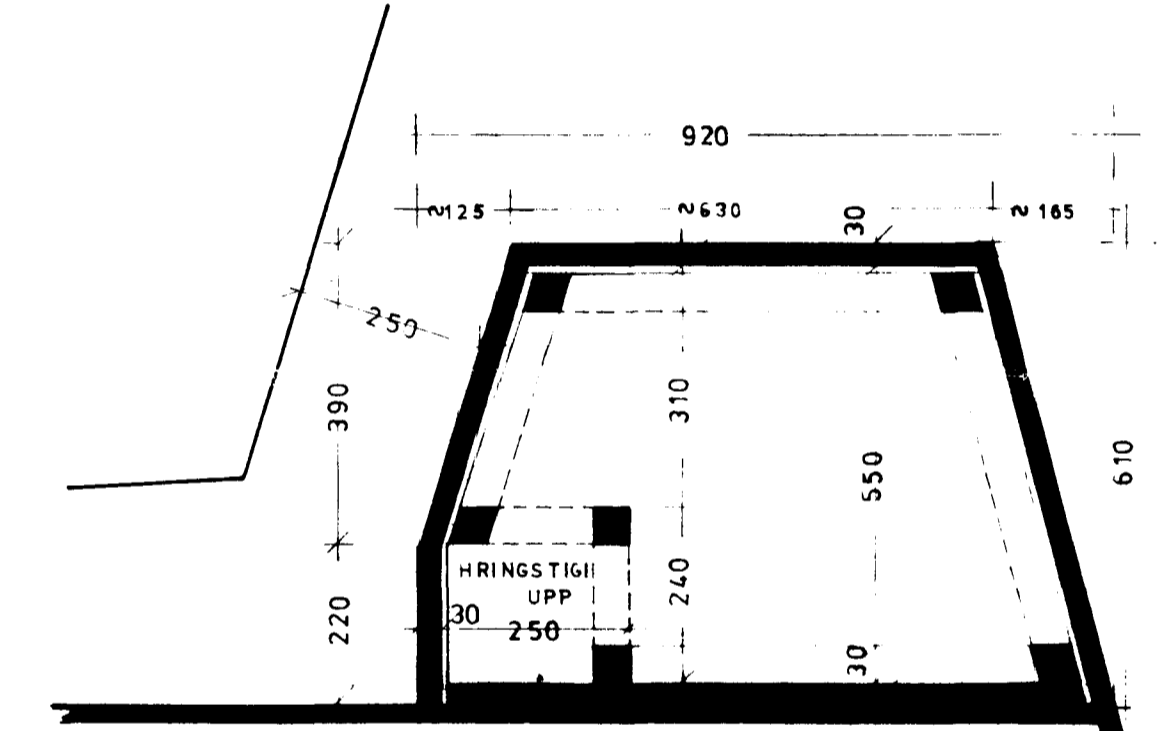
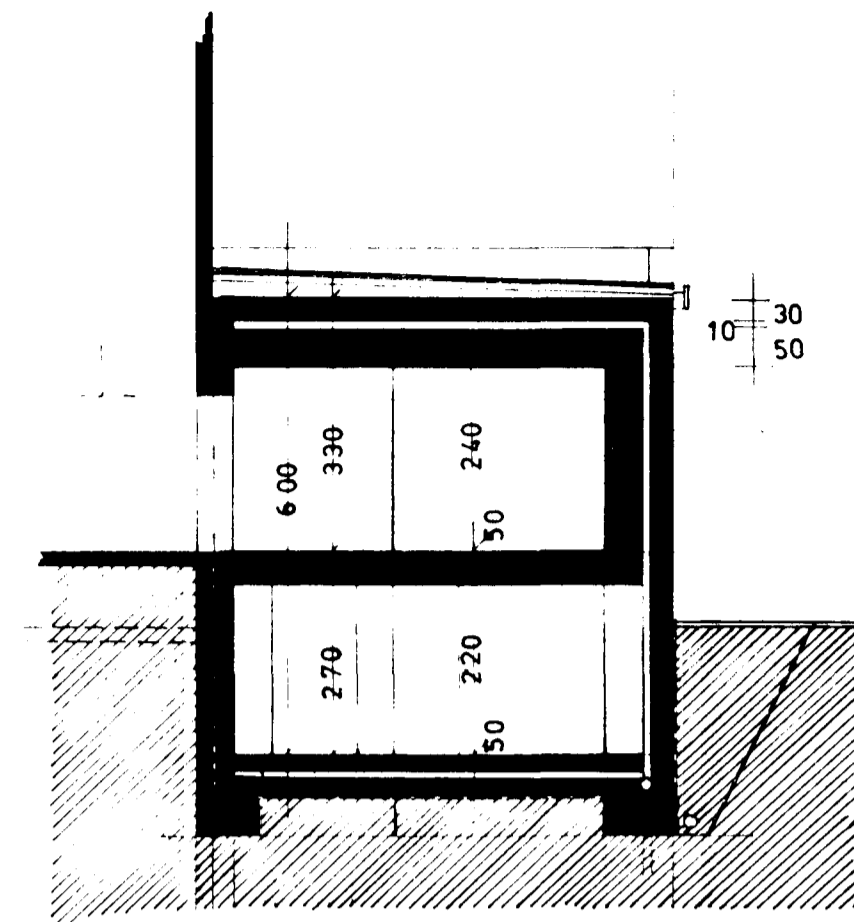

Undirritaðir eigendur að Linnestíg 1 og 3 samþykkjum
 að Sparisjóður Hafnarfjarðar byggi skv. þessari teikningu.
 Við vitum og viðurkennum að SPH byggir að hluta á
 sérlöð Linnestíg 3.

Fyrir h. Bönnubudavinnu Barkena,
 Sigrún Þorleifsdóttir: 16.12.27.4634,
 Valgarður Einarsson,
 h. Gævi-Semmerne h. hf.,
 Lúta Jónsson,
 Ph. Friðmanns hl. Hæðars,
 Jóhannes Harry Ólafsson
 Kristinn Sigurðsson

RÁÐHÚS

LITLA
 TEIKNISTOFAN
 Reykjavíkurvegi 66, 220 Hafnarfjörð

10. marz 1992