

Format A1 (841x594 mm) is 20 mm outside of this frame

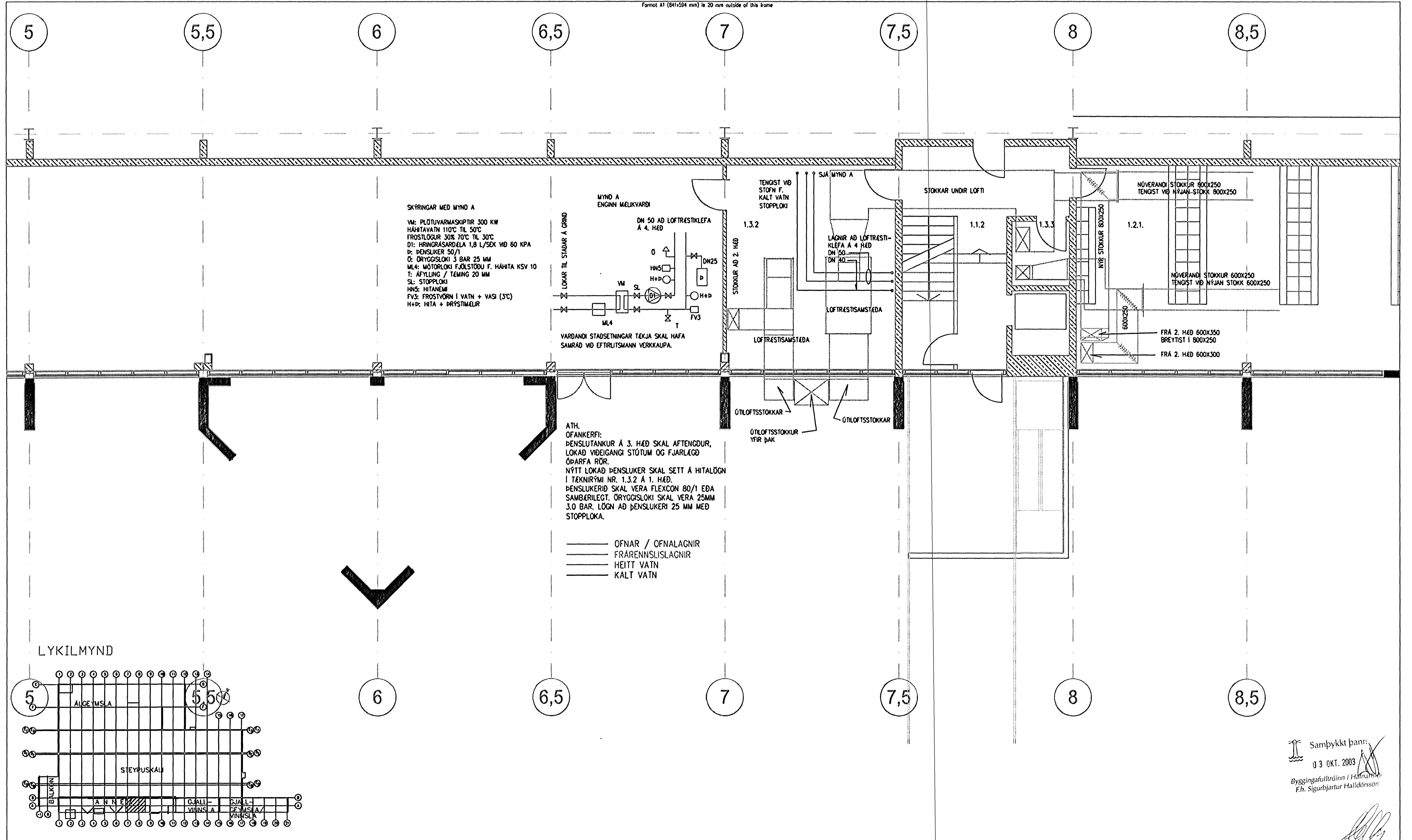

SKÝRINGAR MED MYND A
 VM: ÞLÖTUVARMASKIPTIR 300 KW
 HÁHTAVATN 110°C TIL 50°C
 FROSTLÖGUR 30% 70°C TIL 30°C
 D1: HRINGRÁSARDELA 1,8 L/SEK VÍÐ 60 KPA
 P: ÞENSLUKER 50/1
 O: ÖRYGGISLOKI 3 BAR 25 MM
 ML4: MÓTORLOKI FJÓLSTÓÐU F. HÁHTA KSV 10
 T: ÁFYLLING / TÆMING 20 MM
 SL: STOPPLOKI
 HNS: HITANEMI
 FV3: FROSTVÖRN I VATN + VASI (3°C)
 H+P: HITA + ÞRÝSTIMÉLUR

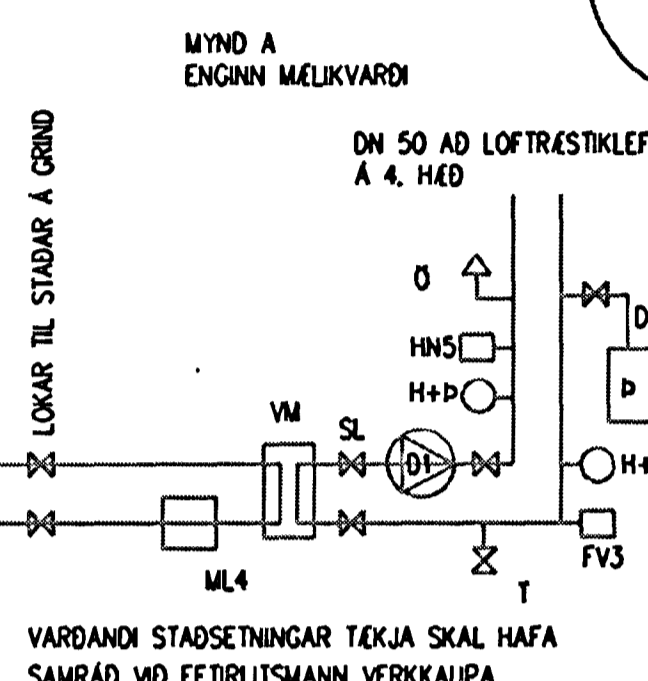

ATH.
 ÖFANKERFI:
 ÖFANLÖGUR Á 3. HÆÐ SKAL AFTENGÐUR,
 LOKAD VIDEIGANGI STÖTUM OG FJARLÆGD
 ÖÐARFA RÖR.
 NÝTT LOKAD ÞENSLUKER SKAL SETT Á HITALÖGN
 I TÆKNIRÝMI NR. 1.3.2 Á 1. HÆÐ.
 ÞENSLUKERID SKAL VERA FLEXCON 80/1 EDA
 SAMBÆRILEGT. ÖRYGGISLOKI SKAL VERA 25MM
 3.0 BAR. LÖGN AD ÞENSLUKERI 25 MM MED
 STOPPLOKA.

— OFNAR / ÖFNALAGNIR
 — FRÆRENNISLAGNIR
 — HEITT VATN
 — KALT VATN

LYKILMYND

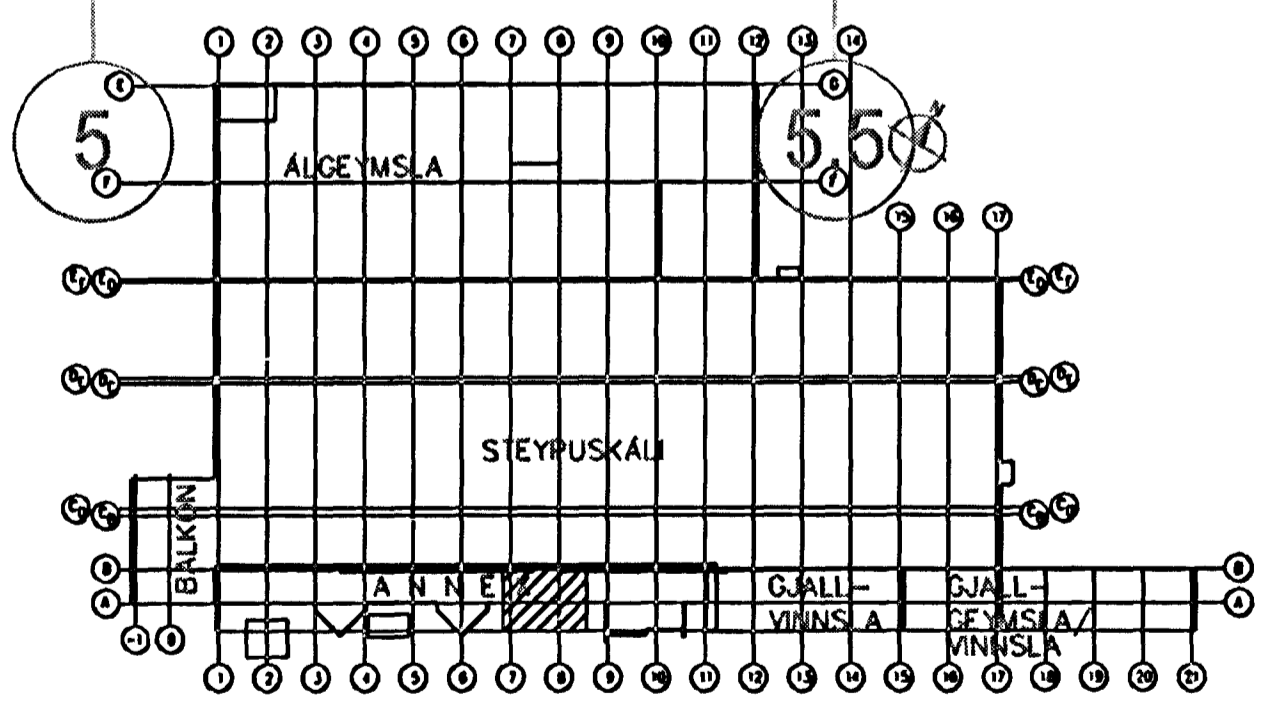

Skýringar:
 Explanations:

rj **RJ Verkfræðingar**
 Stangarhyl 1a, 110 Reykjavík
 Sími: 567-8030, Fax: 567-8015

Rafn Jónsson verkfræðingur
 Herdís Rafnsdóttir verkfræðingur

Breyt. Rit.	Breyting / Revision	Dagur / Date	Samb. / Approved	Mótt. / Released
1	Fránvæðing	31.01.03		

This drawing is the property of the Alcon Iceland Ltd. and handed out for personal use only. It may neither be copied nor made available to others without permission of the Alcon Iceland Ltd. The receiver is liable for any misuse.

Fjöldi stúka / Number of pieces	Malur / Object	Áhrif / Item	Eind / Material	eo. / stk / Weight (kg)	loti / tölur / Pieces	Athugasemdir / Remarks
IV III II I	Steypuskóli					Mælt / Scale 1:50
	ANNEX styrkingar / stökun					Stað / Form of orig. A1
	1.Hæð Loftresting / Hiti, vatn og frærensi					Önn.-Eq. Type-Eq.no. 6010BA 1227
	RJ Verkfræðingar ehf					21101.02
	ALCON PRIMARY METAL EUROPE					166276
	166276					1

Samþykkt þann
 03 OKT. 2003
 Byggingafráunir í Hálfmari
 F.h. Sigurbjartur Halldórsson