

Frærennsliskerfi: Lagnir í grunni 1:50

Snið í bakvegg 1:20

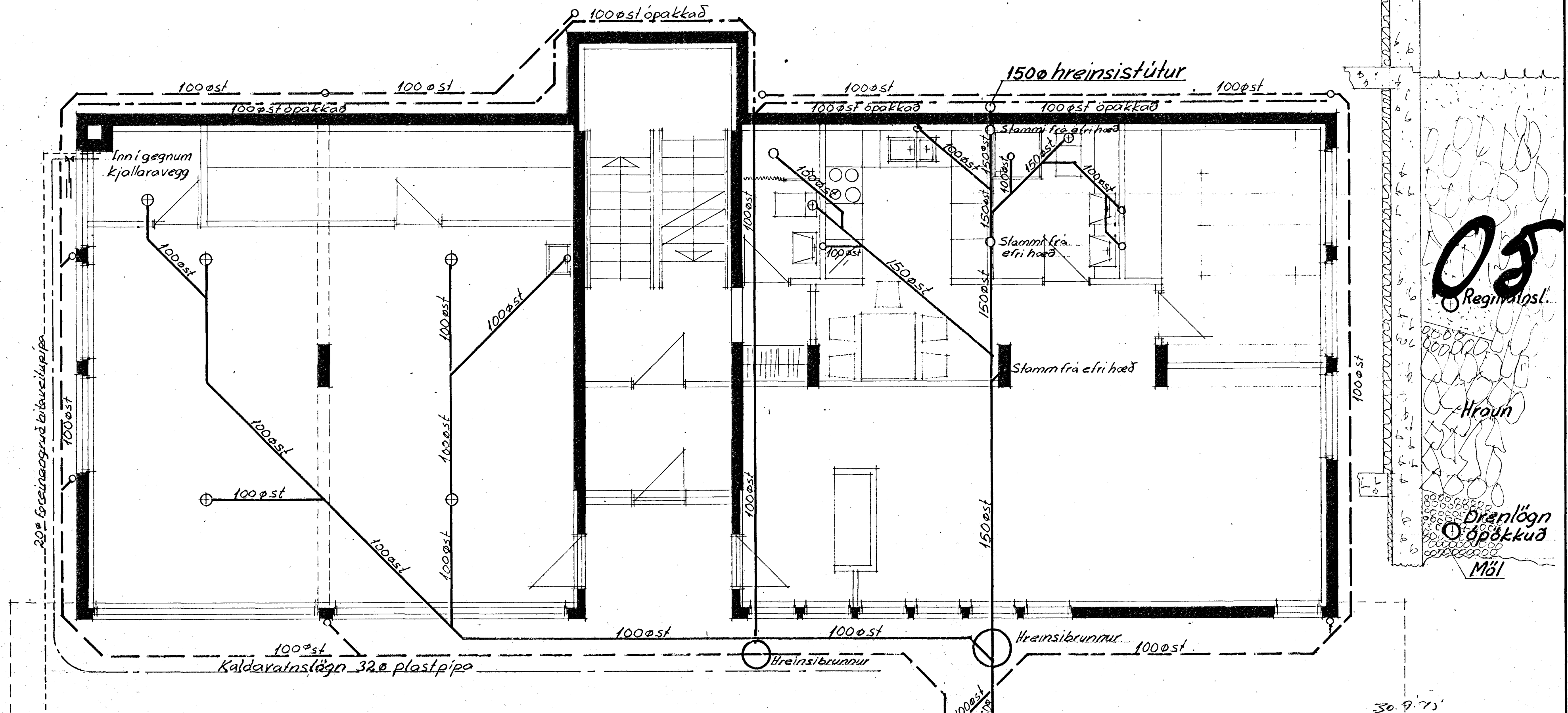

Lögnin fullnæggi reglugerð um holræsi í Reykjavík og bygginga-samþykkt Garðahrepps.  
 Stútar upp úr gölfum eru ekki mólsettir og verða því að ákveðast á staðnum með tilliti til þeirra tækja, sem valin munu verða.  
 Allar pípur, nema annað sé tekið fram skal pakka og steypa síðan í samskeyti.  
 Halli pípana sé beinn og liggji á milli 20‰ og 100‰, nema á drenlagn 10‰.

30.9.75  
 BYGGINGAFULLTRÚINN Í GARÐAHEPPI  
 G. J.

Breyting	Dags	Leiðrétting	Dags	Leiðrétting

Jóhannes Einarsson		Mkv.	Dags	sept'75
Tæknifræðingur		1:50	Teikn	J.E.
Smurlabergi Garðahreppi sími 52836		1:20	Yfirf.	
			Samb.	
? berg í landi				TEIKNING NR.
Selbergs Garðahreppi.				Verknr.

