

Stuðlaberg 108 - 110 Hafnarfirði

Samykkt á fundi bygginga-
nefndar þ. 29.6.1989

BYGGINGAFULLTRÚINN
HAFNARFIRÐI

[Signature]

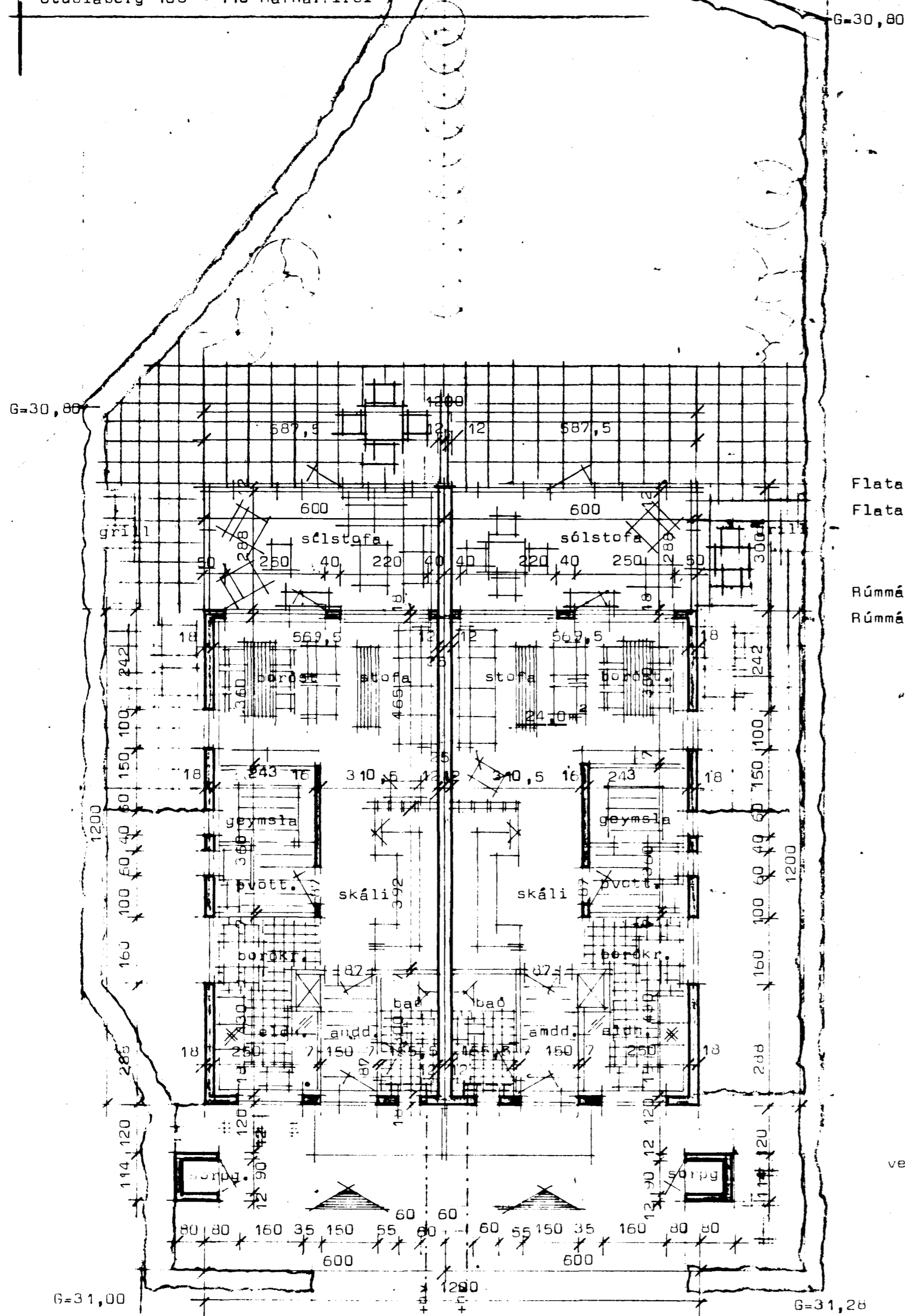

Flatarmál sólstofu NR 108 18,0m²
Flatarmál sólstofu NR 110 18,0m²
samtals 36,0m²

Rúmmál sólstofu NR 108 ... 45,99 m³
Rúmmál sólstofu NR 110 ... 45,99 m³
samtals 91,98 m³

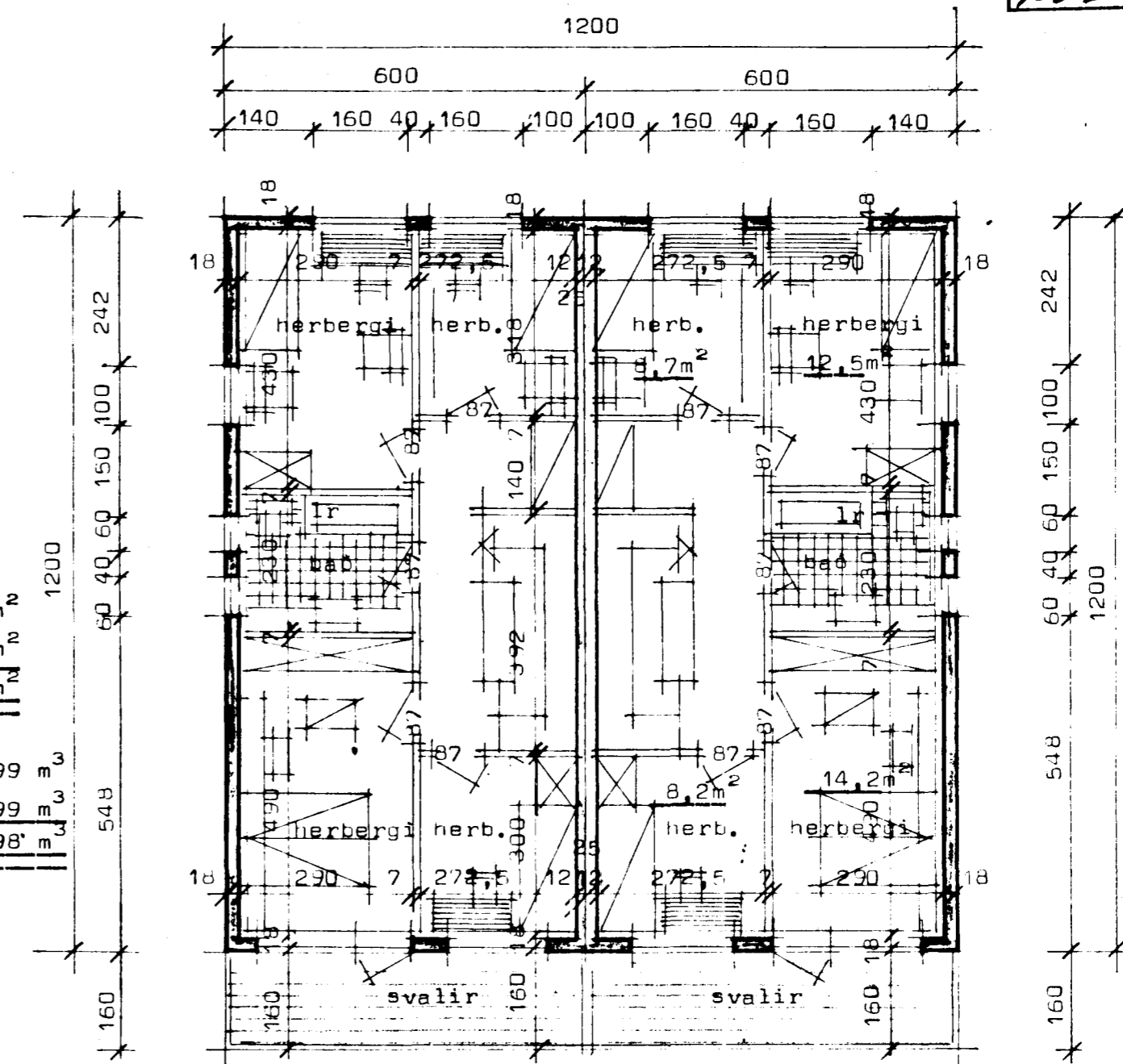

Grunnmynd efri hæðar

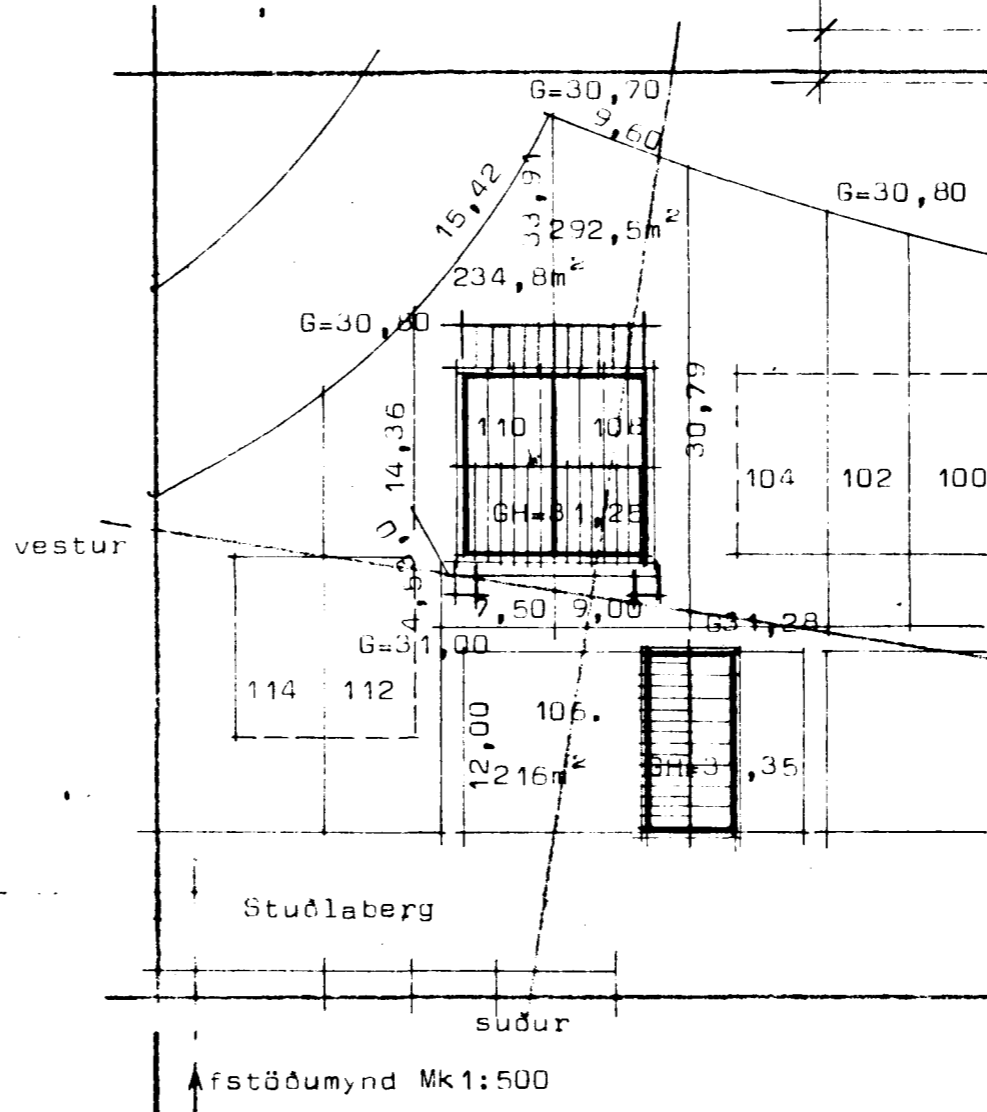

	NR 108	NR 110	Heild.
Flatarmál neðri hæð.....	72,00m ²	72,00 m ²	144,00 m ²
Flatarmál efri hæð	72,00 m ²	72,00 m ²	144,00 m ²
Rúmmál	464,76m ³	464,76 m ³	929,52 m ³
Nýtingarnútfall	0,49	0,61	
1r merkir loftrás ϕ 125mm.			

Kólnunartölur K

Þak 0,20 w/m²C^o
G31F 0,30 w/m²C^o
Ótveggir 0,80 w/m²C^o vegið meðaltal.

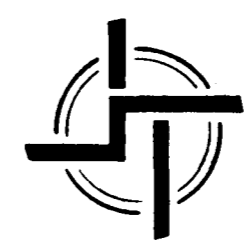

STADALHÚS TIS
TEIKNISTOFA SÍÐUMÚLA 3I SÍMI 8314I

VERKEFNI	DAGS.	1988	VERK NR 88-2
Grunnmyndir og afstöðumynd	MKV.	1:100 1:500	
Stuðlaberg 108-110 Hafnarfirði	BR.	júní 1989 SG	
	BLAD NR	1,01	

[Signatures]
SIGURDUR GUDMUNDSSON SIGURDUR P. KRISTJÁNSSON FTFI

bilageymsla sjá sértækningu.