

NEYSLUVATNSLAGNIR ERU GRUVANISERÐAR STÁLPIPUR.  
 NEYSLUVATNSLAGNIR SKAL ÞRÝSTIÐRIFA MEÐ 8 KG/CM<sup>2</sup>  
 ÞRÝSTINGI OG SKAL HANNA STANDA Í 24 KLST. ÁN  
 ÞESS AÐ FALLA.

LAGNIR ÖFAN VÍÐ LOFTI SKAL EINGRÁR MEÐ 20MM  
 GLEKULLARÉINANGRUM OG SÍVEFJA MEÐ PLASTI.

LAGNIR SEM LIGGJA Á ÚTVEGGJAGNIND SKAL  
 EINGRÁR MEÐ CLIMAFLEX EÐA SAMBÆRILEGU 5MM ÞVKK.

----- HEITT NEYSLUVATTI  
 ----- KALT NEYSLUVATTI

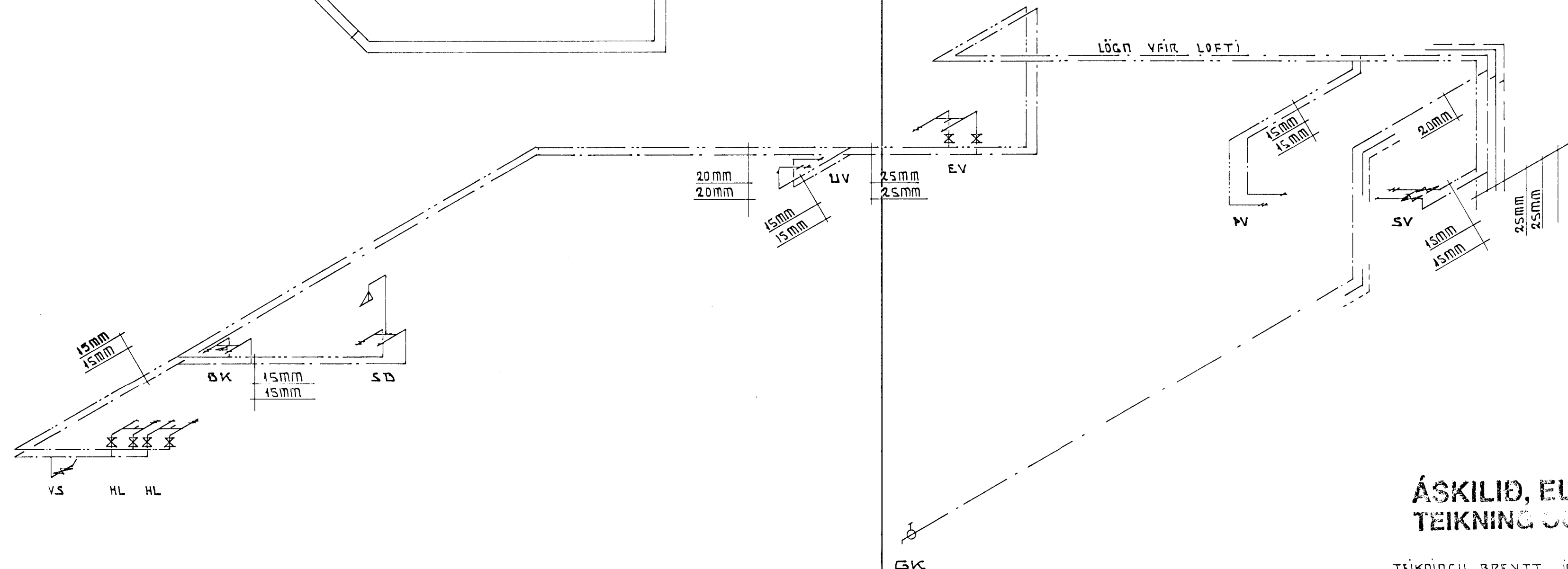
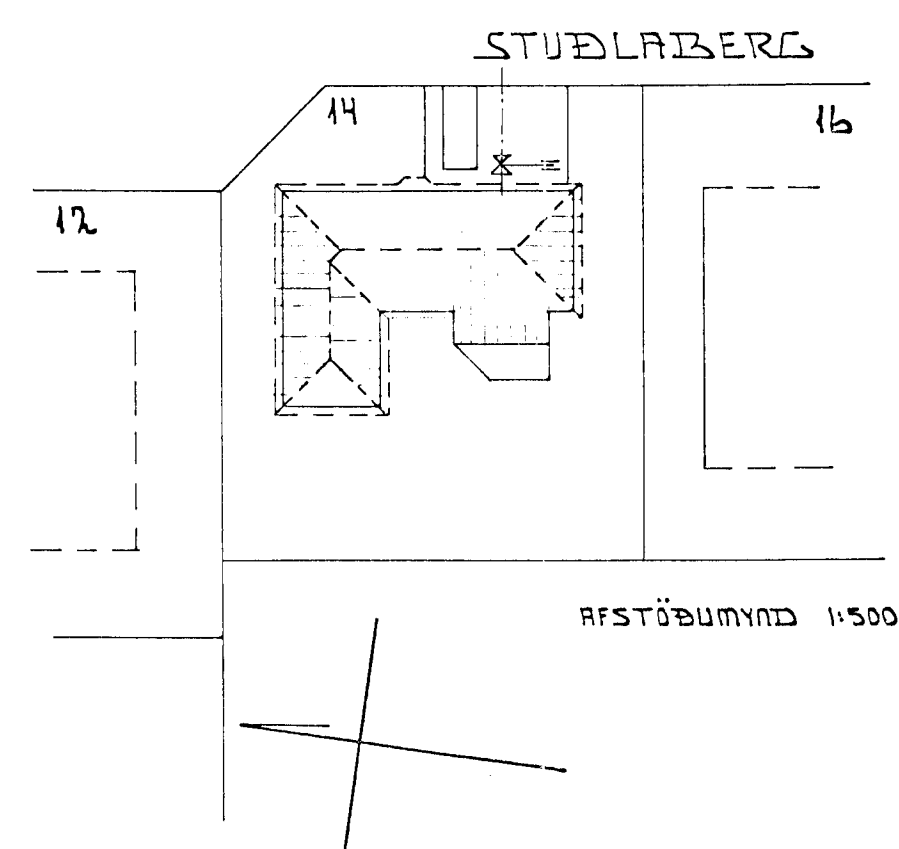

28 MAJ 1993  
**ÁSKILID, ELDRI  
 TEIKNINGU GILD**

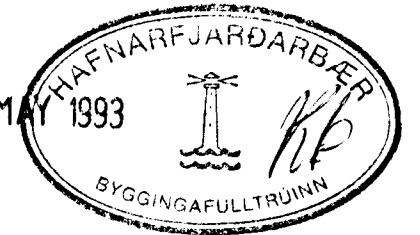

TEIKNINGU BRENNT JANÚAR 1993  
 SJÁ TEIKNINGU L-3

STUÐLABERG 14 HAFNARFJÆRÐI	MÁI 1993
NEYSLUVATNSLAGNIR	MELIKVÆÐI
TEKNIÞÓÐUNSTA SVEINS KARLSSONAR TFÉ	1:50
HAFNARFJÆRÐI 220 HAFNARFJÆRÐI 91-54223	TEIKNING
	L-4

*Handwritten signature*