

Sambýkkt á fundi bygginga-
nefnoar þ. 8.4.1991
BYGGINGAFULLTRÚINN
HAFNARFIRÐI

HÓSID STUÐLABERG 14 ER KLÉTT MED STANDANDI TIMBURKLÆDNINGU,
VEGGIR OG LOFT EINANGRAD MED STEINULL.

PRÓJEKT!
KLÆDNING F. SUDURVIND
SE Í FL. I.

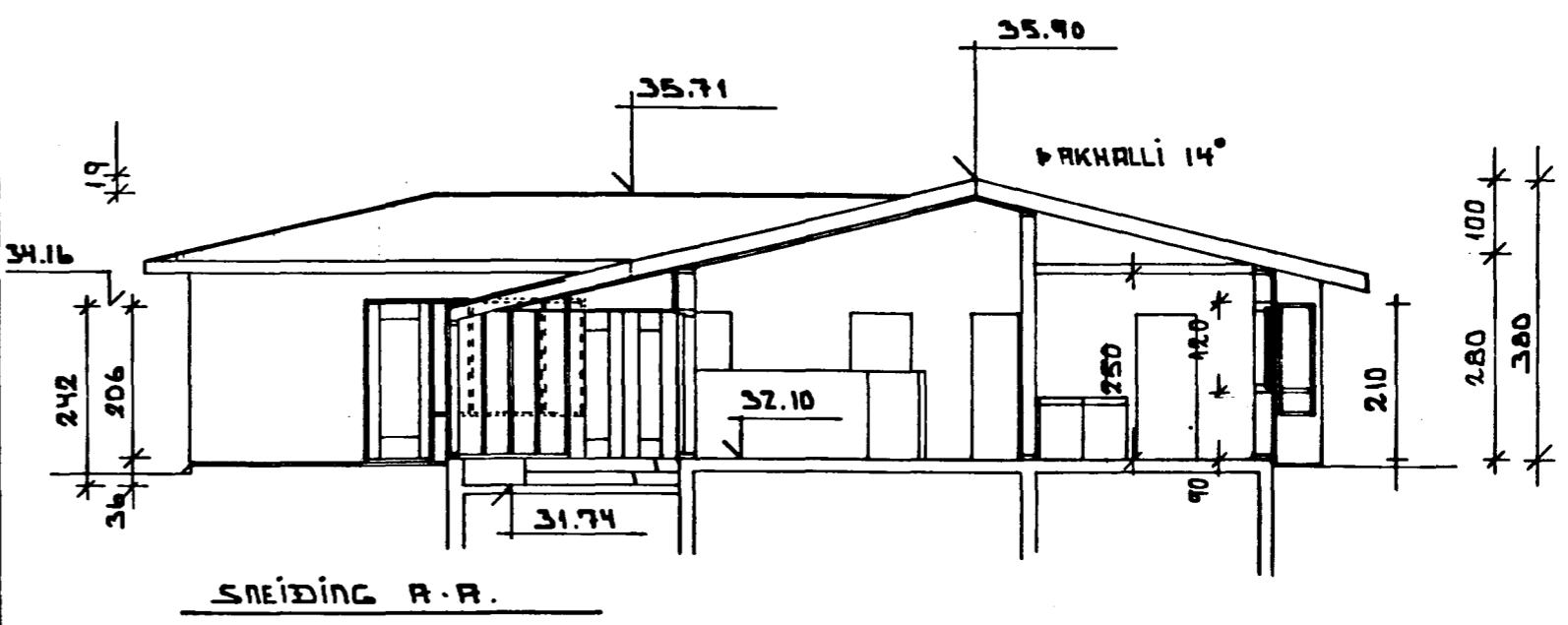
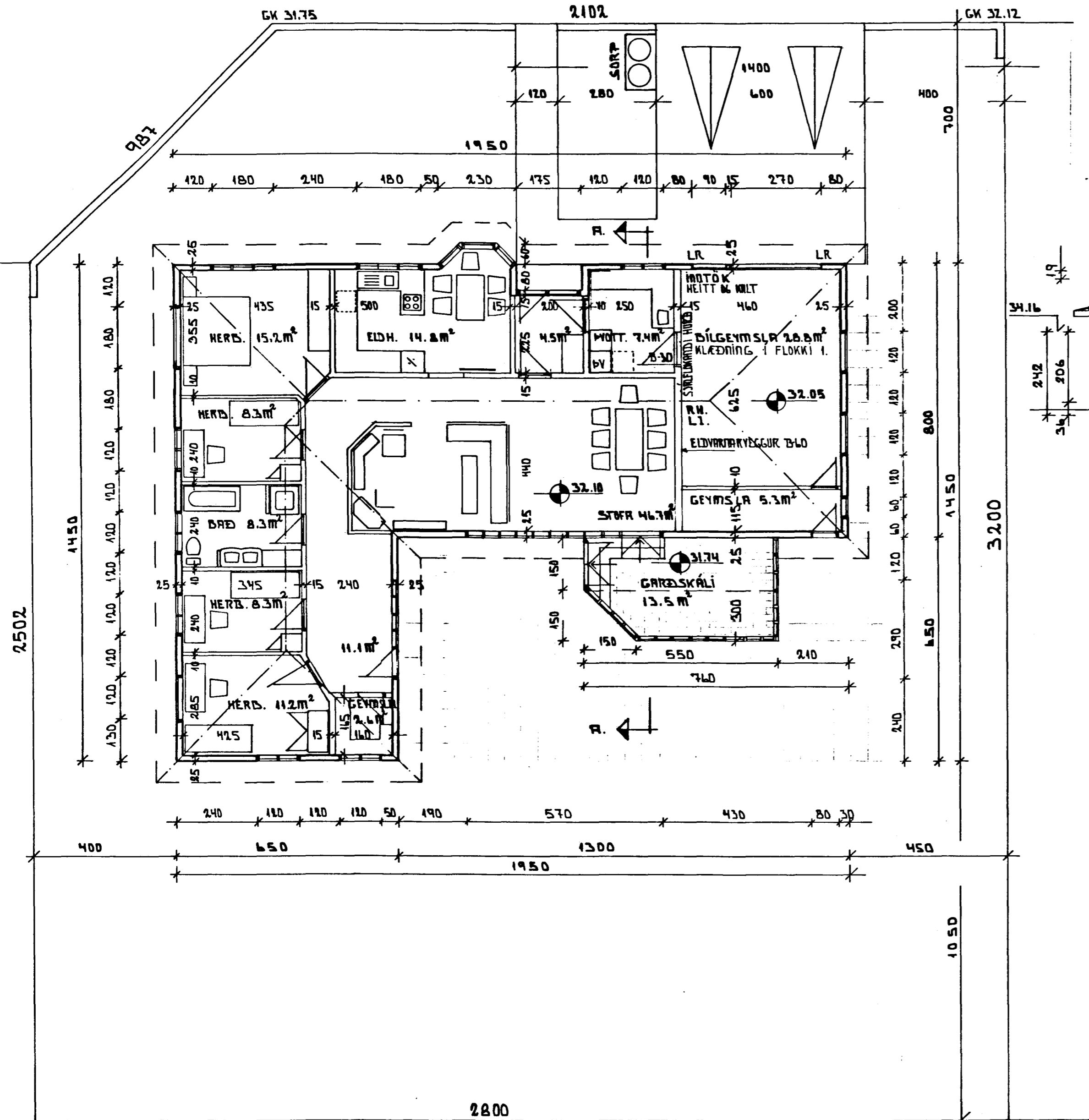

	FLATARMÁL NETTO m ²	FLATARMÁL BRUTTO m ²	RÚMMÁL BRUTTO m ³
ÍDÚÐ	143.7	167.01	528.3
GARÐSKÁLI	13.5	15.38	45.8
SÍÐING	28.8	32.22	87.7
SAMTALS	186.0	214.7	661.8
		2183	659
ÍDÚÐ		167.01	
1/2 GARÐSKÁLI		7.69	
SAMTALS		174.7	

KÖLUNARTÖLUR U/°C
 ÞAK 0.2
 VEGGIR 0.8 VEGIÐ MEBALT.
 GÓLF 0.4

NÝTINGARHLUTFALL 0.25

ÖLL MÁLSETNING ER Í CM NEMA
 HEDARKÓTAR ERU UPPGEFNAR
 Í METRUM. HEDIR GÓLFA ERU
 Í FULLFRÁGENGIB GÓLF.
 MÁLSETNING AFTÖÐUMYNDAR ER Í M.

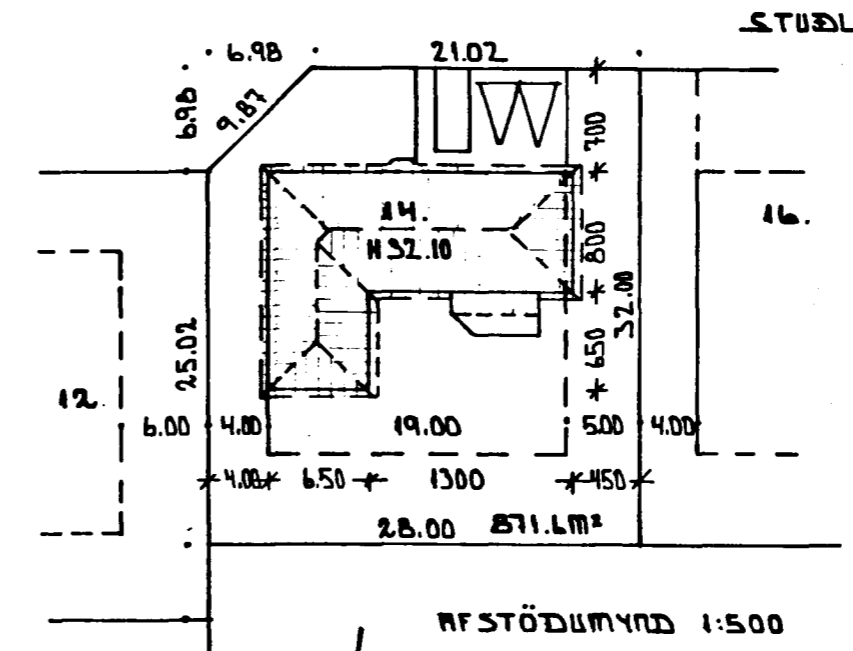

DAGSETNINGAR BREYTINGA Á TEIKNINGUM SJA, TEIKNINGU 2.

STUÐLABERG 14 HAFNARFIRÐI	MARS 1988.
GRUNNMÝND OG SNEIÐING	MKV. 1:100
TEKNIÞJÓFUSTR SVEINS KARLESONAR TFI	1:500
HRAUNBRÚN 12 HAFNARFIRÐI 54223	TEIKNING 1.