

Samþykkt á fundi bygginga-
nefndar þ. 7.15. 1988

BYGGINGAFULLTRÚINN
Í HAFNARFIRÐI

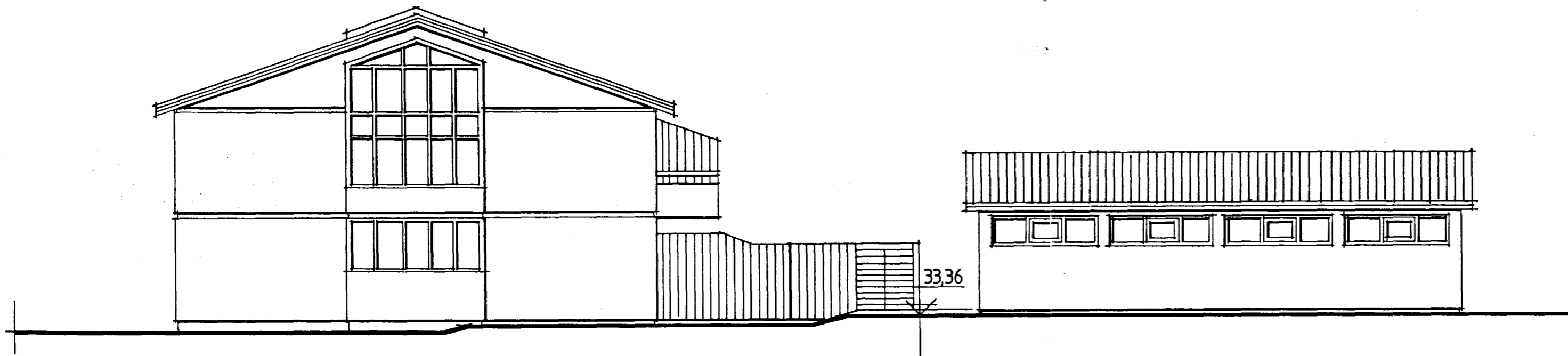

vestur



sudur



nordur

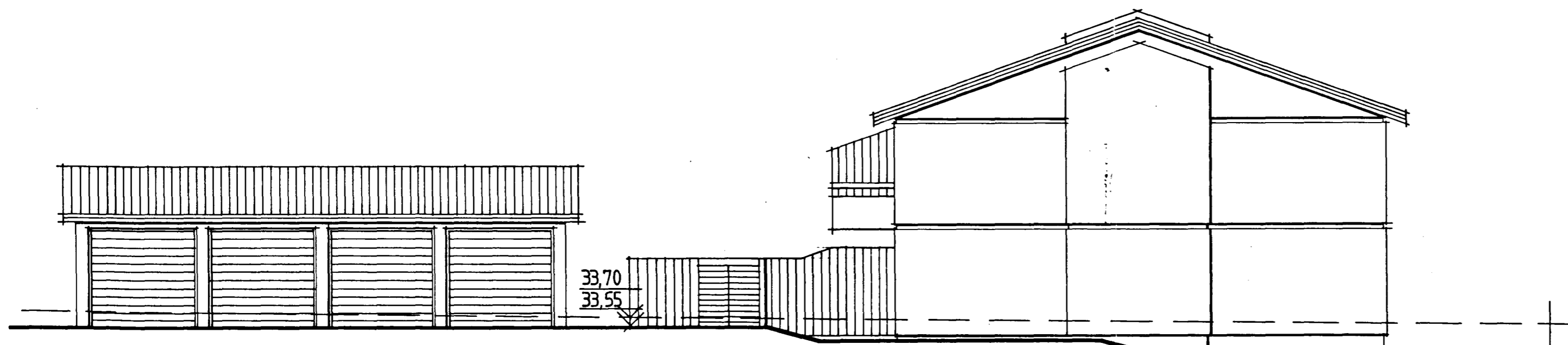

austur

Arkitekt Pálmar Ólason
Vinnustofa Bildshöfða 18, 112 Reykjavík, sími: 672 772

verkefni:
Stuðlaberg (46) og 48, Hafnarfirði.

teikning: 3.

útlit

kvæði: 1:100

dags/unnit:

mái 1988

Rb/SfB:

P.Ól. M.N.