

Samþykkt á fundi bygginga-
nefndar þ. 7.16.1988
BYGGINGAFULLTRÚÐIN
[HAFNARFIRÐI]
E. H. J.

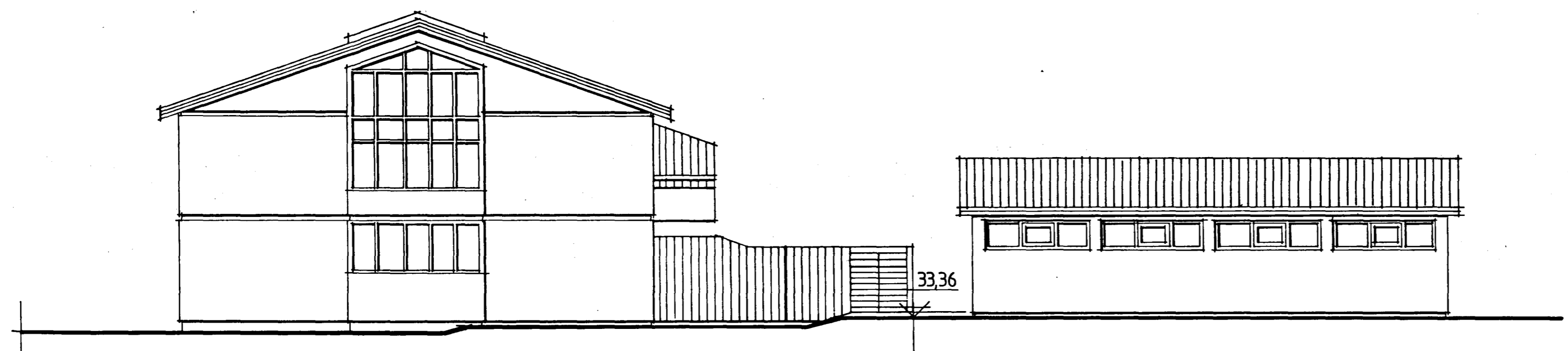

vestur



sudur



nordur

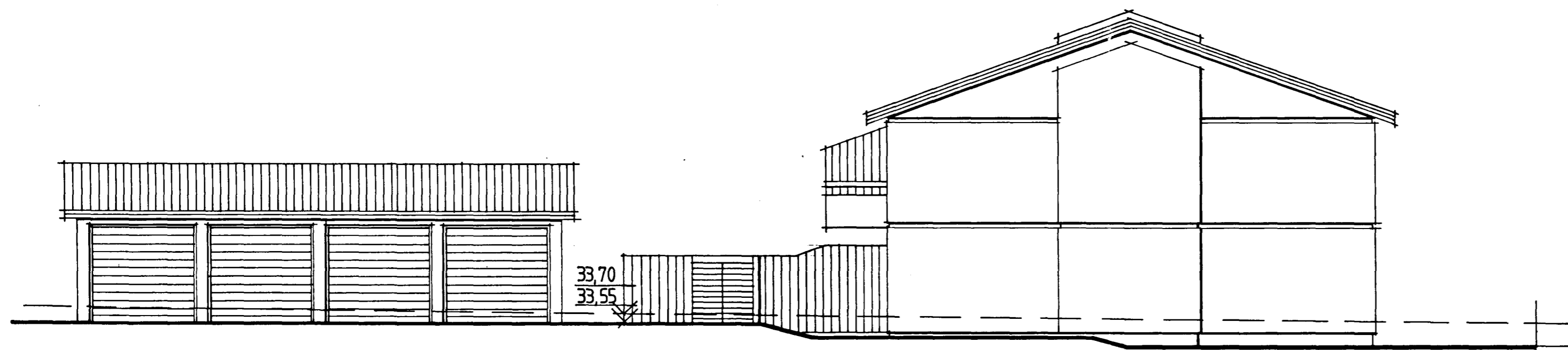

austur

Arkitekt Pálmar Ólason
Vinnustofa Bildshöfða 18, 112 Reykjavík, sími: 672 772

verkefni:
Stuðlaberg 46 og 48, Hafnarfirdi.

teikning: 3
Útlit

dags/unnit:
maí 1988 P.Ól. M.N.

skala: 1:100

Pálmar Ólason

Rb/SFB: