

Samþykkt á fundi bygginga-
nefndar þ. 19.5.1988

BYGGINGAFULLTRÚINN
HAFNARFIRÐI

Calvin Hjort

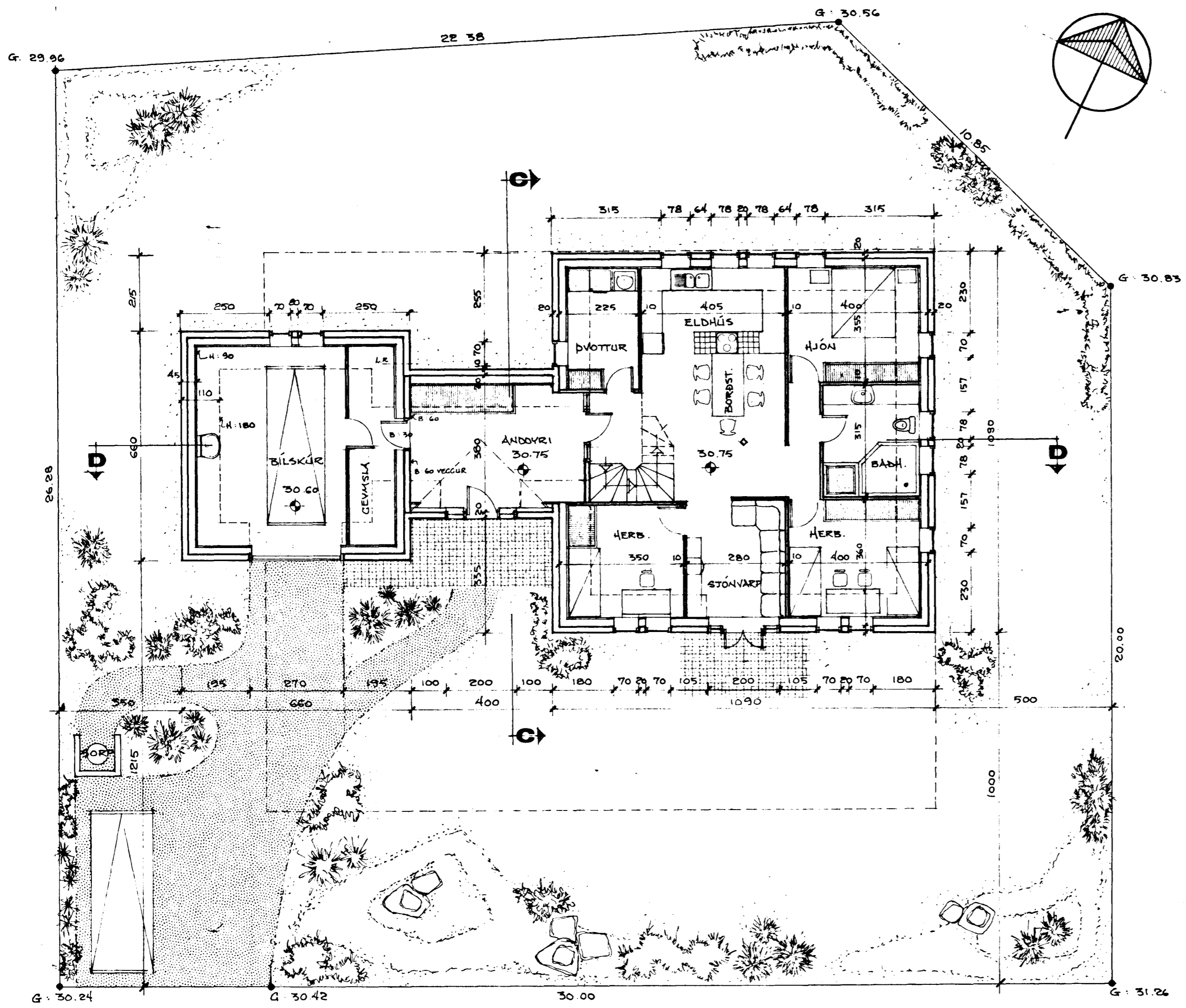

GRUNNMÝND AÐALHÆÐ
MKV. 1 : 100

HÚSIÐ ER BYGGT ÚR TÍMBRI,
KLETT MED HVÍTU BÁRUJÆRNI
TRÉ KANTAR BESADIR SVARTIR
GLUGGAR SVARTIR. VELUX-GLUGGAR.

FLATARMÁL :	NETTÓ HÆ 180	BRÚTTÓ
BÍLSKUR	21.7 m ²	43.8 m ²
1. HÆÐ	88.3 m ²	102.35 m ²
2. HÆÐ	24.4 m ²	36.60 m ²
SÁMTALS :	134.4 m ²	177.8 m ²
		239.3 m ²

HEILDARRÚMMÁL ER 515 m³

NYTINGARHLUTFALL: 0.30

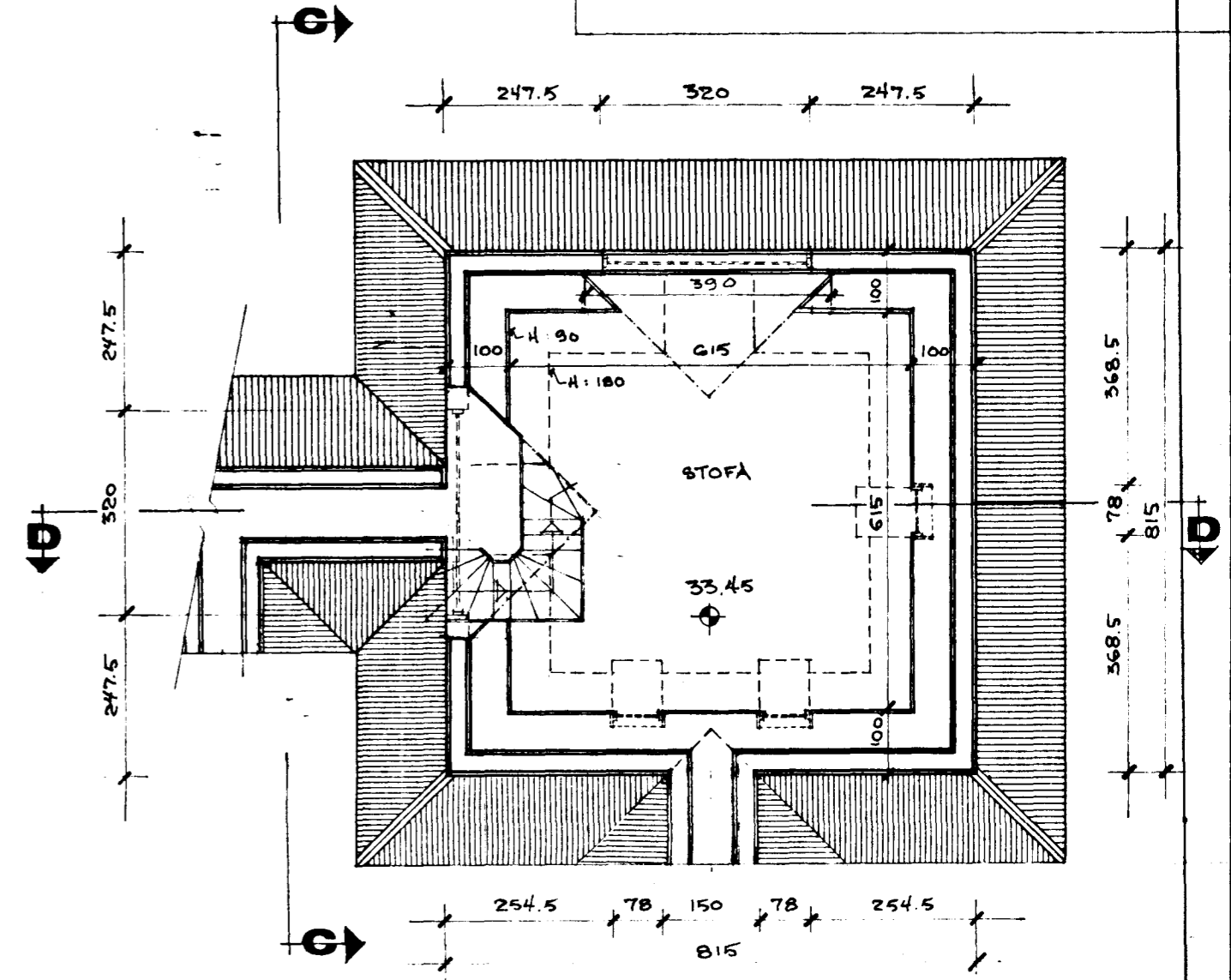

GRUNNMÝND EFRI HÆÐ
TEIKNAD VÍÐ GÖLFFLÖT

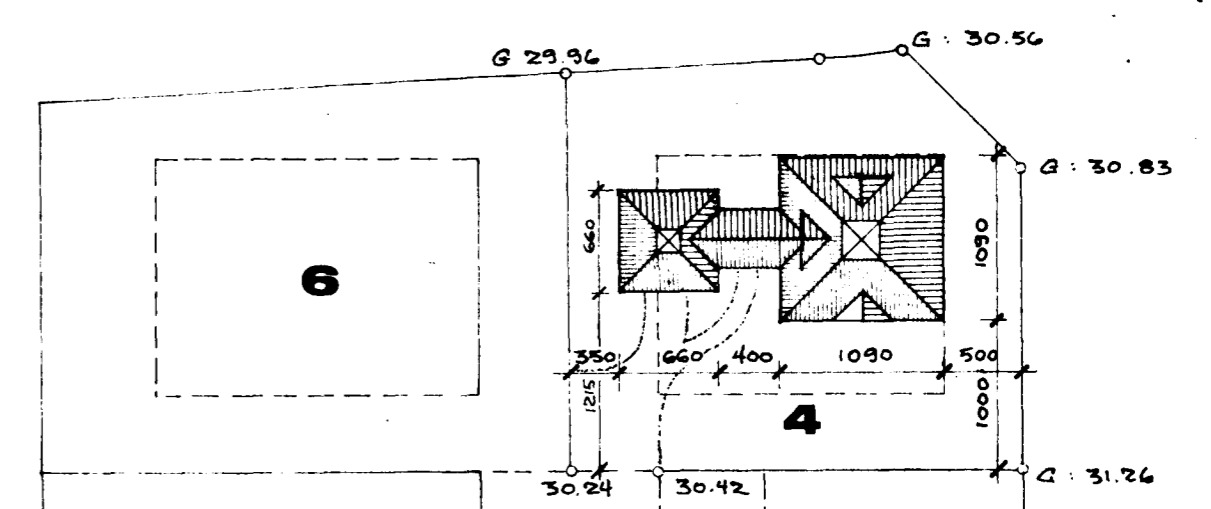

AFSTÖÐUMÝND
MKV. 1 : 500

VINNUSTOFA II VESTURVÖR
KÖPAVOGI
VÍFILL MAGNÚSSON ARK. HALLA HANNESDÓTTIR

HEITI STUÐLABERG 4
EIGN GUÐMUNDAR JÓNSSONAR
TEIKN. GRUNNMÝNDIR & AFSTÖÐUMÝND MKV. 1 : 100
DAGS. APRÍL 1988 SAMÞ. 1 : 500
TEIKN. *rhf.* BREYTT

Calvin Hjort