

GRUNNMYND 2. HÆÐ.

GRUNNMYND 1. HÆÐ.

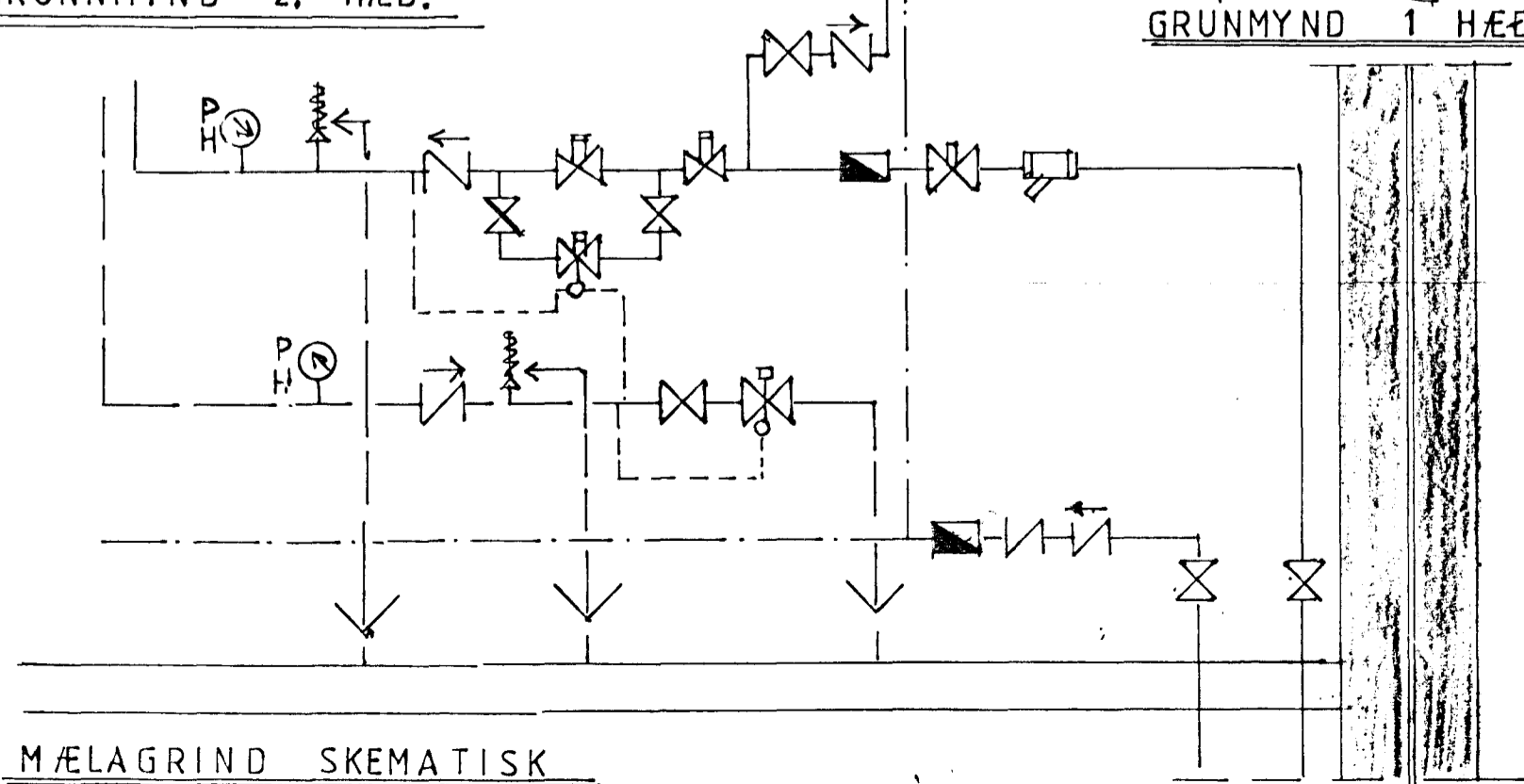

MÆLAGRIND SKEMATISK

- Renniloki
- Sía
- Hemill
- Vatnsmælir
- Stillikrani
- Þrýstijafnari
- Hötstreymisventill AVD 15
- Einstreymisloki
- Öryggisloki
- Hita- og þrýstimælir.

T ÁKN

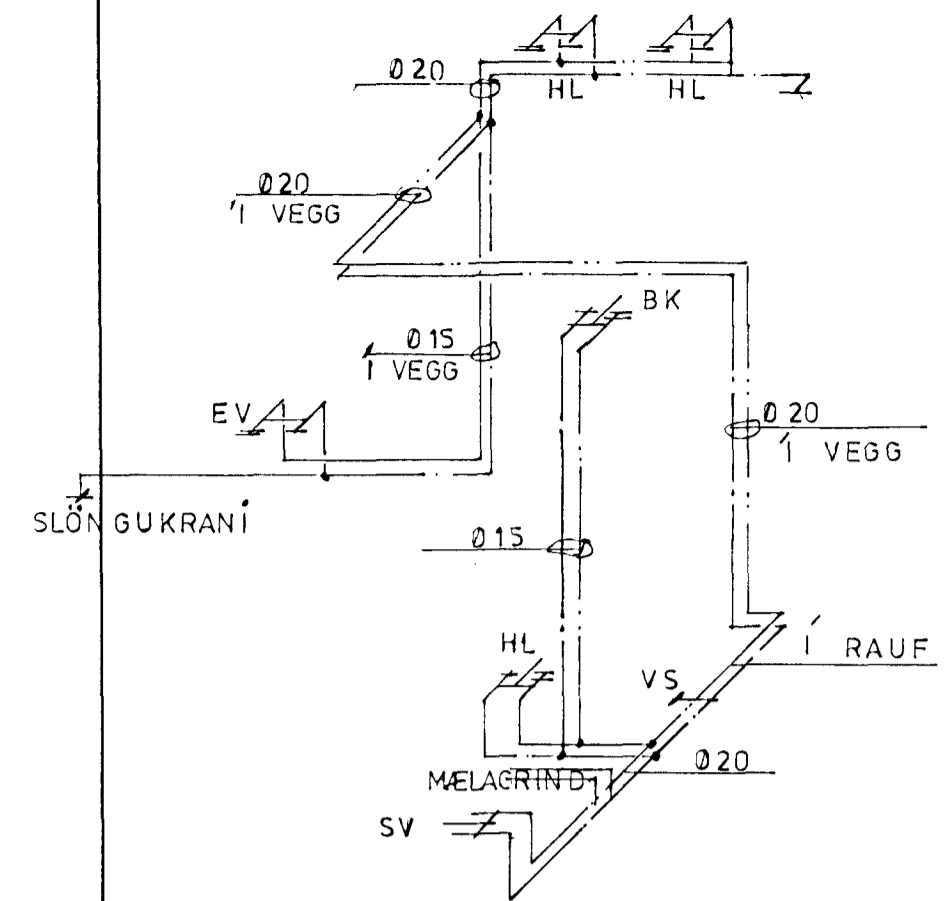

NEYSLUVATNSLÖGN RÚMMYND M; 1:50

Skýringar neysluvatn:

Þípur eru úr galv, rorum skv. DIH stáli.  
Kaldavatsnspípur skal vefja með síslappa.  
Þípur skal einangra með víðurkenndum elangrunarhólku.  
Þrýstiprófa skal neysluvatnskerfin með 8 kp/cm þrýst sem standa skal á 1 24 klukkutíma. Nota skal kalt va Gata skal þess að eðlileg þennsla hindrist ekki.  
Þara skal eftir íslenskum stáli um vatnslagnir.

Tákn:

- BK bakkar
- HL handlaug
- VS vatnsalerni með vatnslás.

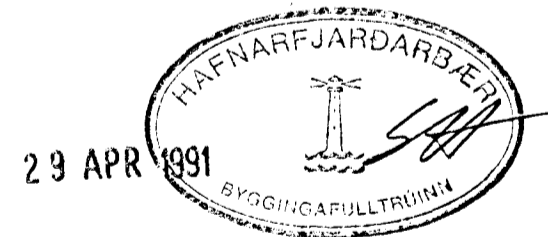
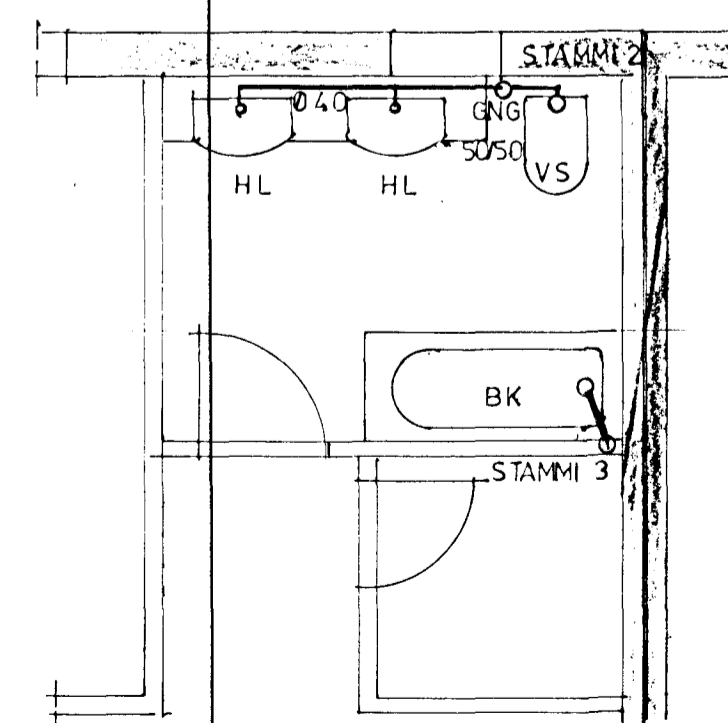

**VERKHÖNNUN**

VERKFRÆÐI- OG TEIKNISTOFA

ARMÚLA 21 REYKJAVÍK SÍMI 91-3994

Verk nr. 306 Teiknað:

Teikn. nr. 203 Hannað:

Mælikv.: 1:50 Samþykkt:

Dags. SEPT 1988 Breytt:

Verkefni:

STUÐLABERG 56 HAFNARFJÖRÐI

Heiti teikn.: NEYSLUVATNSKERFI

SKÓLP STAMMAR