

Samþykkt á fundi bygginga-
nefndar þ. 6/7 1988
BYGGINGAFULLTRÚINN
Í HAFNARFIRÐI
F.h.
Eyjólf Valgeir

Efnislýsing :

þak
þakpappi
heilklæðning
sperrur
vindpappi
einangrun 20 sm steinull
rúksperri (ál- eða plastfólfa)
veggir
steinsteypa 18 sm, slétt áferð
að utan
einangrun 9 sm plast (að innan)
múrklæðing að innan 2 sm á net

gólf

flögn
steyppt plata
einangrun undir allri plötu,
5 sm plast rúðþyngd 20 kg/m²

sökklar

einangrun innan á sökklara 5 sm plast
100 sm niður fyrir jörð

athugi: í steypuskilum milli 1. og 2. hæðar
komi fals eftir 2x4 sm lista með vatnshella,
undir og yfir gluggum í útskotum á göflum komi
þynning í steypu, einnig undir síðum gluggum í stofu

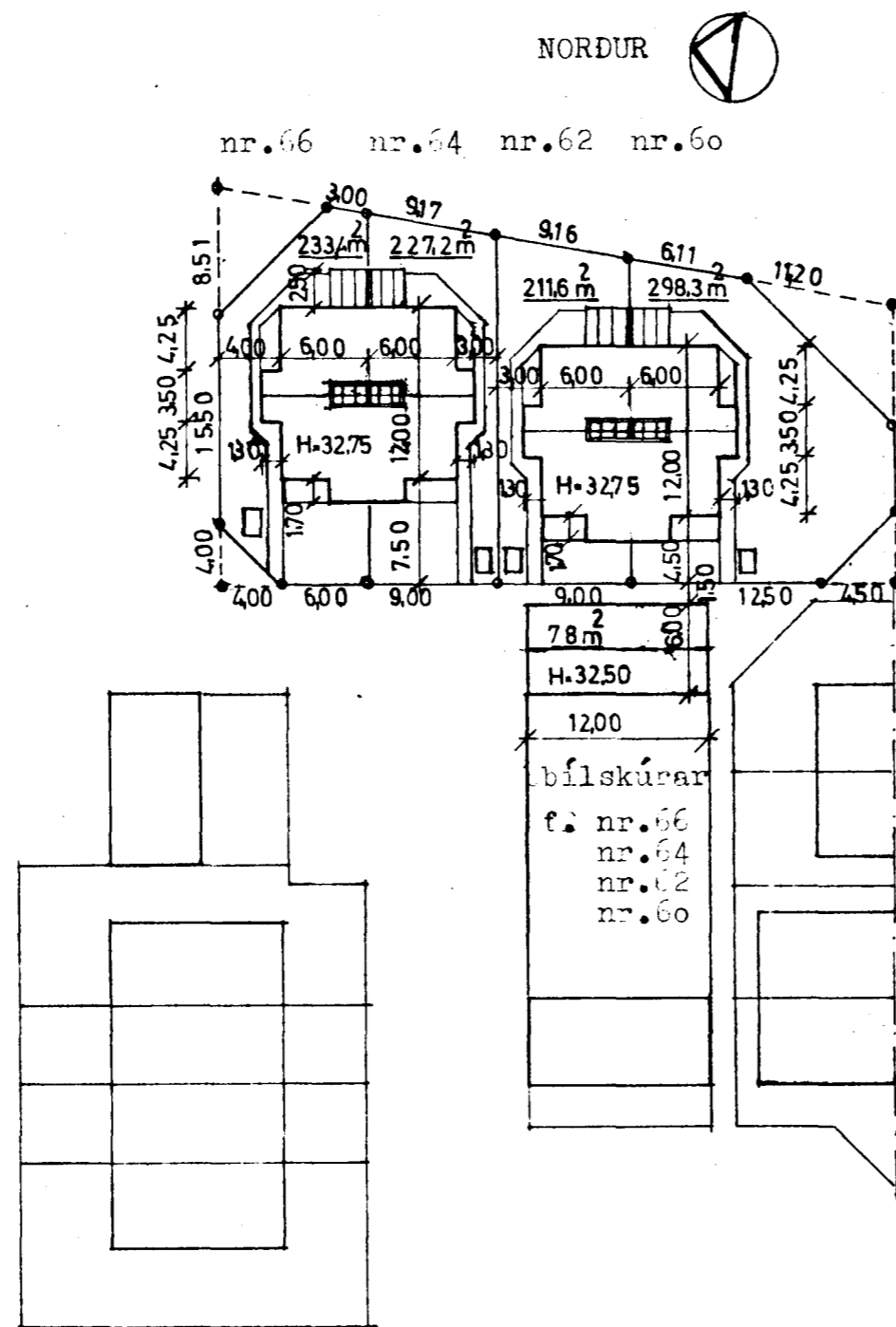

stærðir:	nr. 66	nr. 64	nr. 62	nr. 60
flötumál	159 m ²	159 m ²	159 m ²	159 m ²
þyngingarlutfall	0,68	0,69	0,75	0,53

Handwritten notes:
1.H 820 m²
2.H 76.6 -2
SAMT = 159.7 m²
Bilg = 18.99 66-3

LITUR HÚSA AÐ UTAN:

Steypa að utan málist í hvítleitum lit (örflítið gulleitur)

Þak og þakkantur málist hvítt.

Niðurfallsrör málist í sama lit og steypdur veggur, nema þar sem niðurfallsrör liggja með hvítri tréstöð (þá hvít).

Klæðning undir þakúthengi svo og stoðir undir þakúthengi málist hvítt.

Veggur milli íbúða á svölum og milli íbúða á jarðhæð að götu verði úr trévirki, með sléttum plötum, sem málist hvítar.

Milli stöða undir svölum (sjá teikningu nr. 4 og nr. 5) komi niðurreitt trévirki, sem málist hvítt og glerjast gleri í mismunandi lit í samráði við arkitekt húsana.

Aðaldyr húss nr. 66 málist blá; aðaldyr húss nr. 64 málist gul; aðaldyr húss nr. 62 málist græn; og aðaldyr húss nr. 60 málist rauð, endanlegur litatónn í samráði við arkitekt húsana.

Útidyr í þvottahúsum verði hvítar.

Trévirki í garðskála málist hvítt; steypdur veggur milli garðskála málist í sama lit og steypdur veggur húsa.

Gluggar, hurðir og umbúnaður þeirra málist hvítt, nema aðaldyr húsa sbr. áðurnefnt.

LITUR BÍLSKÚRA AÐ UTAN:

Steypdur veggir bílskúra málist í sama lit og steypdur veggir húsa; þak málist hvítt; þakkantur málist hvítur, gluggar málist hvítir; niðurföll málist í sama lit og steypdur veggur; dyraumbúnaður og hurðir málist hvítar.

Á bílskúrshurð f. nr. 66 málist blár hringur; á bílskúrshurð f. nr. 64 málist gulur hringur; á bílskúrshurð f. nr. 62 málist grænn hringur; á bílskúrshurð f. nr. 60 málist rauður hringur.

Sami litur skal vera á hring og á aðalútidyrum viðkomandi húss.

Ivermál hringja er 120 sm.

Litur á steypnum veggjum sorpgeymslu svo og stoðmúrs við lóðarmörk skal vera sá sami og á steypnum veggjum húsa; hurð og dyraumbúnaður sorpgeymsla skal vera hvítur.

Björn H. Jóhannesson