

AUSTURHLIÐ, M 1:100

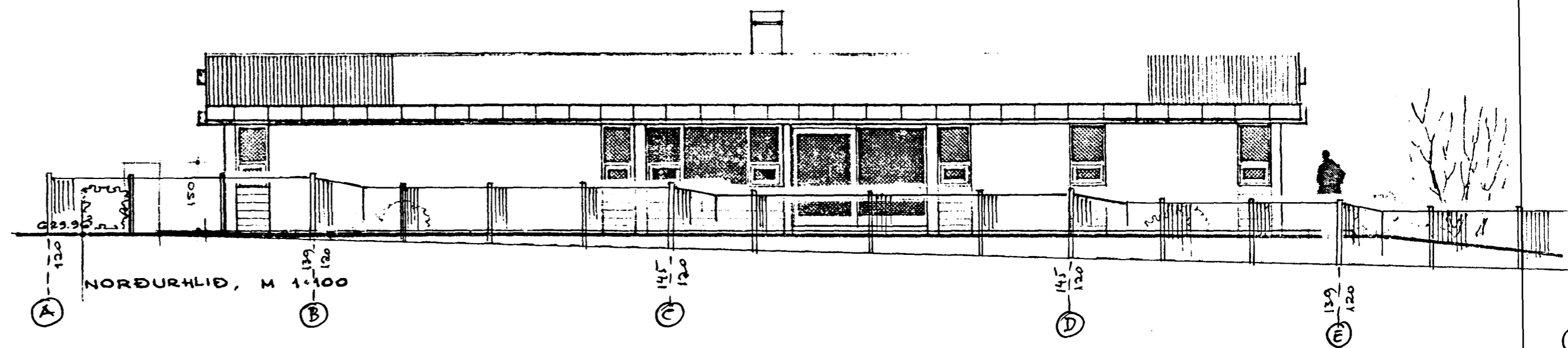

NORÐURHLIÐ, M 1:100

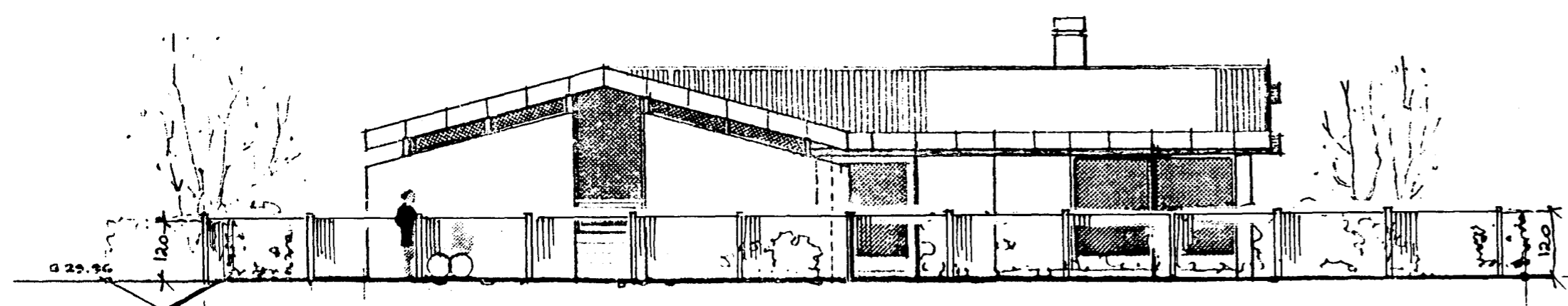

VESTURHLIÐ, M 1:100

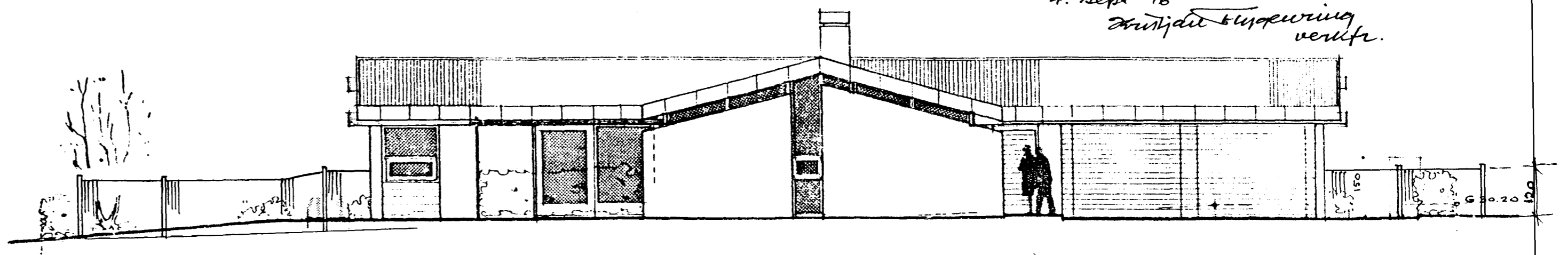

SÚÐURHLIÐ, M 1:100

Hallamunur á lóðarmörkum er 1,04m (G=29,96 og 28,92) sjá grunnmynd.

Víð hornstaur A er grindverkið 120 cm hátt

víð staur B	139	cm	hátt	og	lekkar	í	120	cm,	mism.	19	cm	
víð C	145	cm	hátt	og	lekkar	í	120	cm,	mism.	19	cm	
víð D	145	cm	hátt	og	lekkar	í	120	cm,	mism.	19	cm	
víð E	139	cm	hátt	og	lekkar	í	120	cm,	mism.	19	cm	
víð F	139	cm	hátt	og	lekkar	í	120	cm,	mism.	19	cm	
Samtals											107	cm

Grindverk meðfram austri og vesturhlíð er 120 cm hátt.

Hafnaþífi
 4. sept 196
 Frithjof Einarsson
 verkfr.

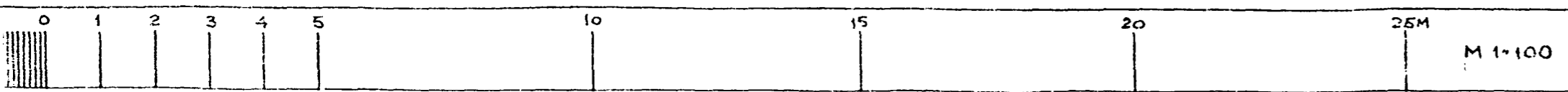

STUÐLABERG 6, ALBERT BALDURSSON
 ÚTLIT M 1:100

VGK Laufasvegi 12 S 5626622	STUÐLABERG 6
Samþ. KR 1-9-96	Útlitsmynd Girðing Lóðar

REYKJAVÍK 1. JÚNÍ 1987
 Guðjón Friðmann, Samráðs- og Útlitsmyndun