

SÖLPALLUR OG GRINDVERK VIÐ STUÐLABERG 76, HAFNARFIRÐIR.

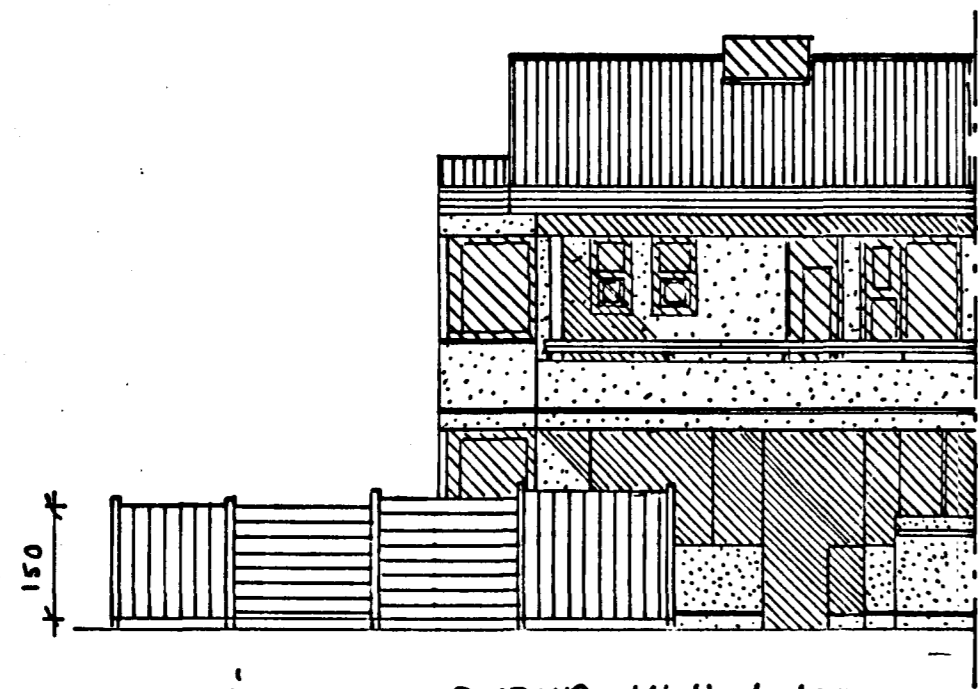

LÍTLIT - SUÐUR MKV. 1:100.

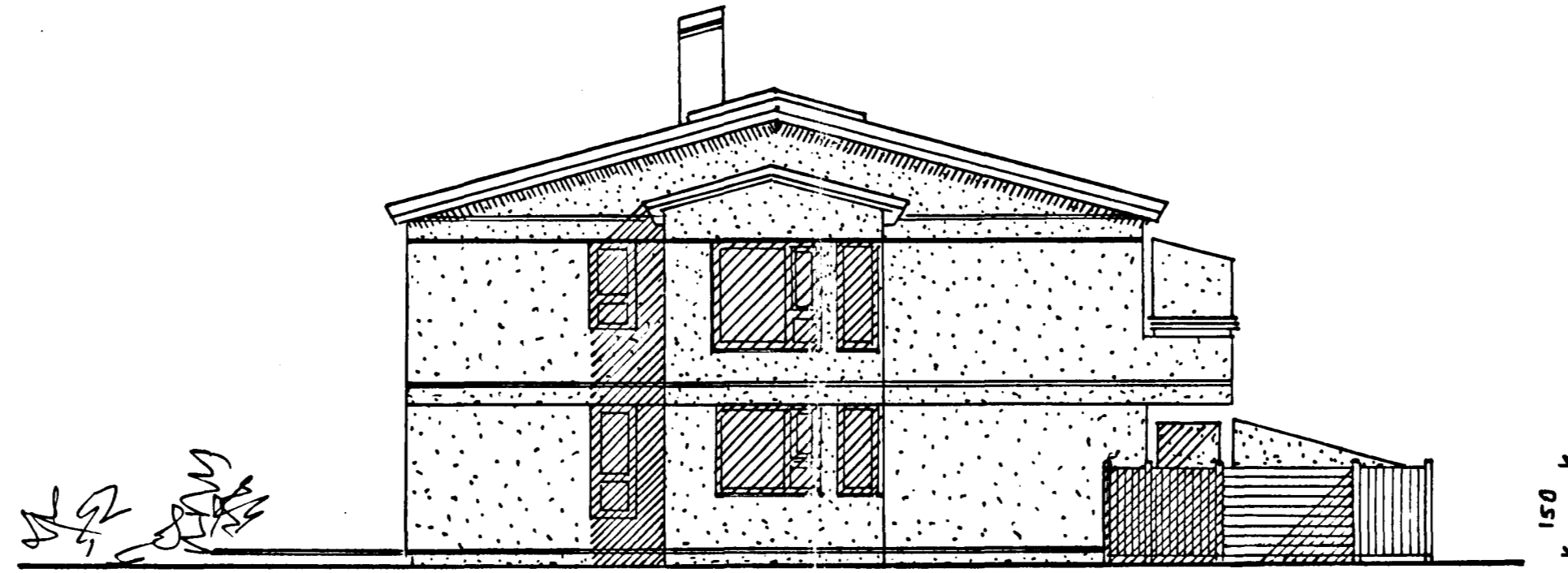

LÍTLIT - VESTUR MKV. 1:100.

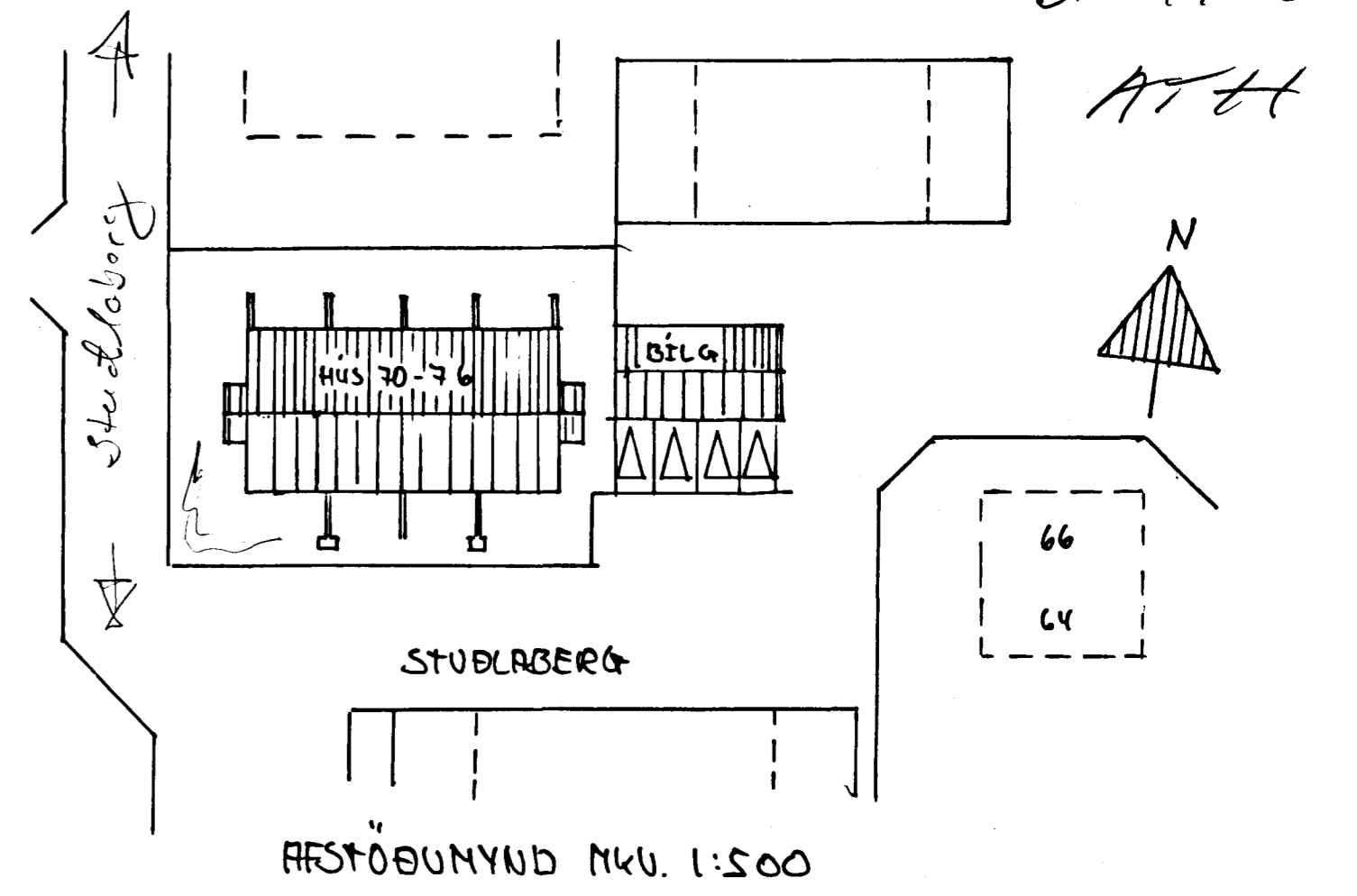

Stuðlaberg 76

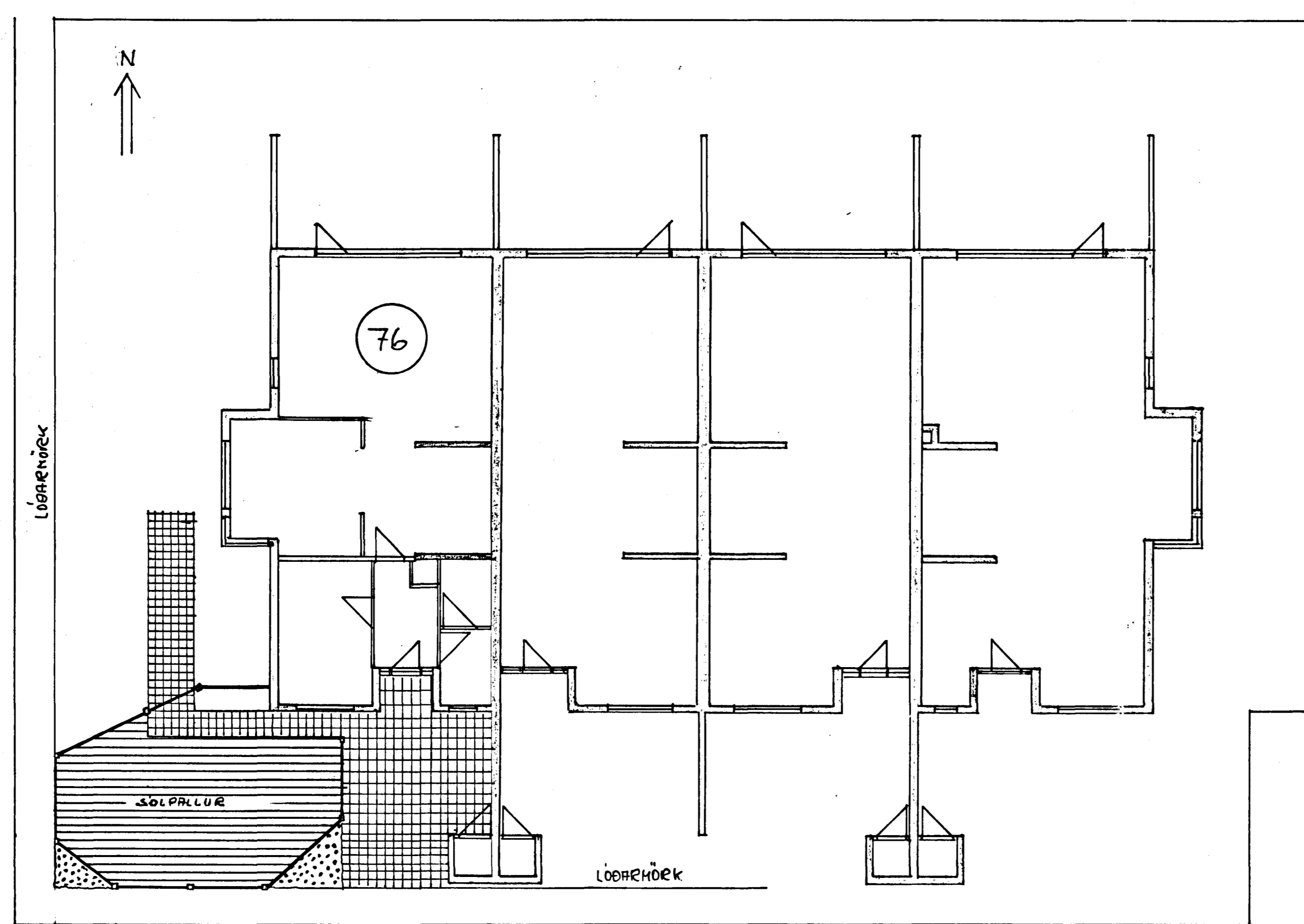

STUÐLABERG 70, 72, 74 OG 76.

GRUNNMYND AF SÖLPALLI OG GRINDVERKI MKV. 1:100

LÝSING Á PALLI OG GRINDVERKI:

PALLUR OG GRINDVERK ERJÓR GAGNARINNI FURU
 KLÆÐING 23 x 95 mm OG STAURAR 95 x 95 mm
 KLÆÐING Á GRINDVERKI ER LÆTT OG LÖGERT
 STAURAR ERU STEYPTIR VIÐUR Í HÖLKA

HÆÐARMISLUNUR PALLS OG GANGSTÉTTAR ER 20 CM

HÆÐR Á GRINDVERKI ERU SBR. GRUNNMYND 1:50

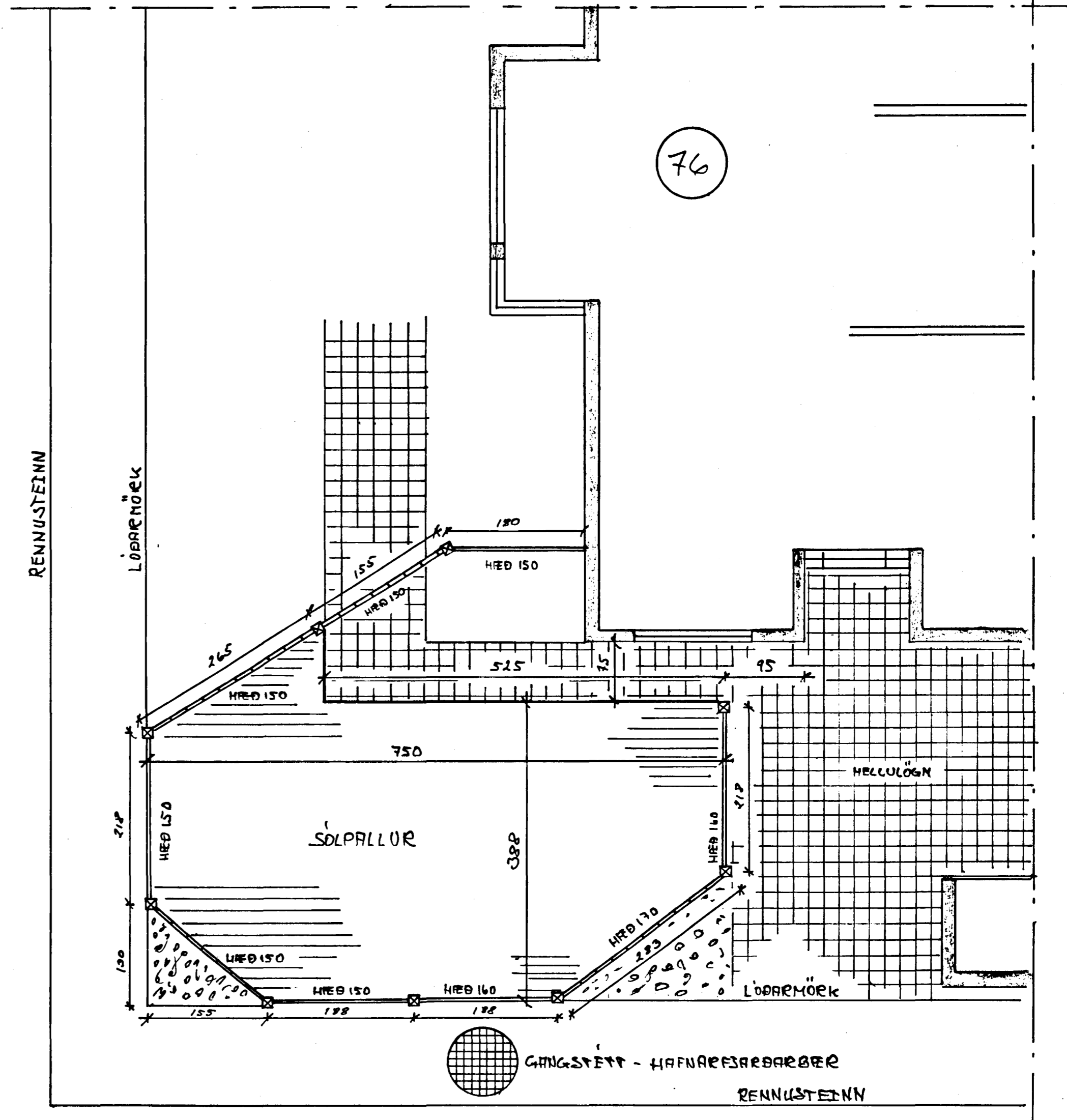

GRUNNMYND AF SÖLPALLI OG GRINDVERKI
 VIÐ STUÐLABERG 76 MKV. 1:50

ÖLL MÁL ERU CM.

TEIKNAD Í JÚLÍ 1998

INGVAR BJARNASON BYGGINGAFRÆÐINGUR,
 HEIÐMÖRK 6A HUERAGERÐI
 tlf. 056260-7719

Tákn	Fj.	Breyting	Dags/u. skr.

Dags:	Hann./teikn.	Samþ.	M.kv.
15.07.98	IB		1:50 1:100
Heiti:	Yfirfari:	Kemur í stað:	Vikur fyrir:
SÖLPALLUR OG GRINDVERK VIÐ STUÐLABERG 76			
Tilvisun.	Útreikn.	Nr.:	
			Ingvar Bjarnason