

Samþykkt á fundi bygginga-
nefndar þ. 3. 10. 1940
BYGGI'GAFULLTRÚINN
HAFNARFIRÐI
Jac. Jónsson

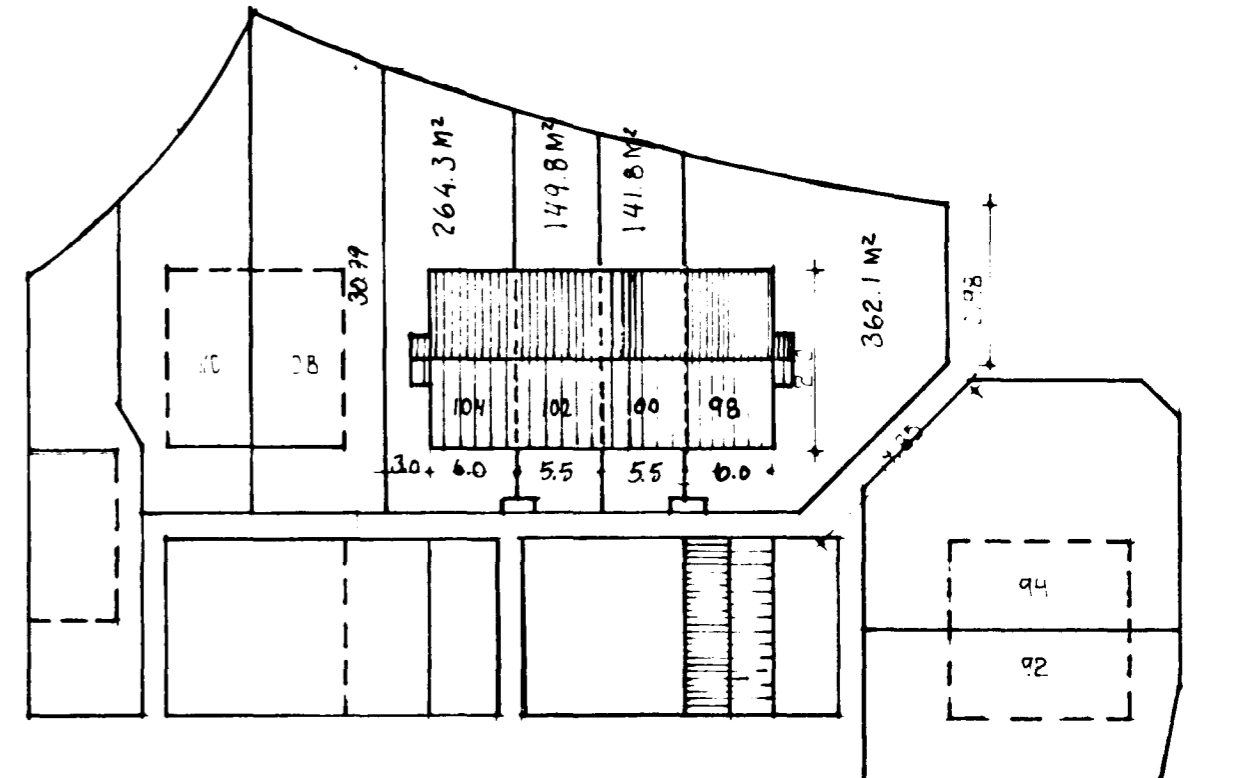

SKÝRINGAR BYGGINGARLÝSING.
UNDIRSTÖÐUR: STADSTEYPTAR A HRAUNFYLLINGU.
BOTNPLATA: STADSTEYPT A HRAUNFYLLINGU.
ÚTVEGGIR: STADSTEYPTIR 20 SM, 7 SM EINAUGRUN, 2 SM. MURHÓÐUN.
STEYPT PLATA: STADSTEYPT, JÄRNBEIT A HEFÐUNDIRUN, HATT
ÞAKVIRKI: SPERRUR 50 x 150 MM 9/2 850 MM OG STÁLBITAR.
ÞAKKI EÐNING: KLÆÐNING 25 x 150 MM BURDVIÐUR, ÞAKPAPPÍ OG ÞAKJÄRN.
L.R. TÄKNAR LOFTRÆSTINGU.
KÖLNUVARTÖLUR EINSTAKRA BYGGINGAHLUTA SÉU Í SAMRÆMI VÍÐ ÍST. 66

STÆRÐIR:

HÚS NR. 98	1. HÆÐ	=	75,4 M ²
	2. HÆÐ	=	76,5 M ²
HÚS NR. 98 SAMTALS		=	151,9 M ² EDA 479 M ³
HÚS NR. 100	1. HÆÐ	=	66,5 M ²
	2. HÆÐ	=	66,5 M ²
HÚS NR. 100 SAMTALS		=	133,0 M ² EDA 410 M ³
HÚS NR. 102	1. HÆÐ	=	64,3 M ²
	2. HÆÐ	=	66,0 M ²
HÚS NR. 102 SAMTALS		=	130,3 M ² EDA 410 M ³
HÚS NR. 104	1. HÆÐ	=	75,4 M ²
	2. HÆÐ	=	76,5 M ²
HÚS NR. 104 SAMTALS		=	151,9 M ² EDA 479 M ³