



SKÝRINGAR:

FRÁGANGUR Á LÓÐAMÖRKUM VERÐI GERÐUR Í SAMRÁÐI VIÐ LÓÐARHAFA AÐLIGGJANDI LÓÐA. STÆRÐ OG STAÐSETNING LÓÐA, BYGGINGARREITA OG BÍLASTÆÐA ERU SÝND Á MÆLIBLÖÐUM.

2h= HÚS Á TVEIMUR HÆÐUM
 G= REIKNUÐ HÆÐ Á GÖTU, GANGSTÉTT, -STÍG EÐA LÓÐAMÖRKUM
 LH= REIKNUÐ HÆÐ MILLI LÓÐA. HÆÐIN ER BINDANDI NEMA AÐ TIL SÉ SAMKOMULAG MILLI LÓÐARHAFA UM ANNAD.
 L= NÚVERANDI LANDHÆÐ VIÐ LÓÐAMÖRK (LEIÐBEINANDI)
 H= HÆÐ Á AÐKOMUGÓLFI - SJÁ SKILMÁLA
 VH= VEGGHÆÐ
 Fr= TENGIHÆÐ Á REGNVATNSFRÁRÆSI
 Fs= TENGIHÆÐ Á SKÓLPFRÁRÆSI
 BAKRÁSARVATN HITAVEITU SKAL VEITA Í REGNVATNSFRÁRÆSI. NEYSLUVATNSHEIMÆÐAR ERU Ø32 mm PE100, NEMA ANNAD SÉ SÝNT Á TEIKNINGU. TENGIHÆÐ NEYSLUVATNSHEIMÆÐAR ER AÐ ÖLLU JÖFNU 1,2 m UNDIR YFIRBORÐI LANDS.

ATH! VEITUSTOFNANIR ÚTVEGA AÐEINS EINA HEIMTAUG INN Á HVERJA LÓÐ, ÓHÁÐ FJÖLDA ÍBÚÐA Á LÓÐinni. LÓÐARHAFI ÞARF AÐ DEILA HEIMTAUGUM MILLI ÍBÚÐA ÚR SAMEIGINLEGU TÆKJARÝMI.

- NEYSLUVATNSHEIMÆÐ (MEÐ LOKA)
- REGNVATNSFRÁRÆSI
- SKÓLPFRÁRÆSI
- STÖBVEGGUR
- 13 NÚMER LÓÐAR
- E,F,R.. HÚSAGERÐ, SJÁ SKILMÁLA
- 25.215.1 NÚMER AÐLIGGJANDI LÓÐABLADA

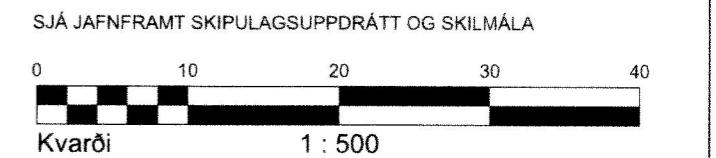

HÆÐABLAÐ 25.231.6
 TEIKNING NR. 423.065
 STUÐLASKARÐ 2, 2H OG 4G
 TINNUSKARÐ 8, 10, 12, 14 OG 16

HAFNARFJARDARBÆR
 UMHVERFIS- OG SKIPULAGSSVIÐ
 SKARÐSHLIÐ

VSB
 VERKFRÆÐISTOFA

BÆJARHRAUNI 20 / 220 HAFNARFJÖRÐUR
 KENNITALA 710796-2899
 Sími 58 58 600
 vsb@vsb.is / www.vsb.is

Breyting A: 20.03.2019/ELÁ; Breyttar G-tölur við götu á lóðum við Tinnuskarð 8-16. Beytt hæð á aðkomugólfi við Tinnuskarð 8-16.
 Breyting B: 07.10.2019/HKB; Lóðir við Stuðlaskarð 2 og 4 sameinaðar í Stuðlaskarð 2. Breyttur hæðarkóti á hæð aðkomugólfs. Heimæð He323 aflögð.
 Breyting C: 08.11.2019/HKB; Breyttir hæðakótar á lóðamörkum milli Tinnuskarðs 8-12 og Stuðlaskarðs 2. Breyttur byggingareitur aðliggjandi lóðar við Stuðlaskarð 6.
 Breyting D: 09.09.2022/JPE; Skv. breyttu deiliskipulagi samp. á fundi skipulags- og byggingarfulltrúa 22.07.2022 sem öðlast gildi 18.08.2022. Tinnuskarð 12.