

ÚTLIT AUSTUR MKV. 1:100.

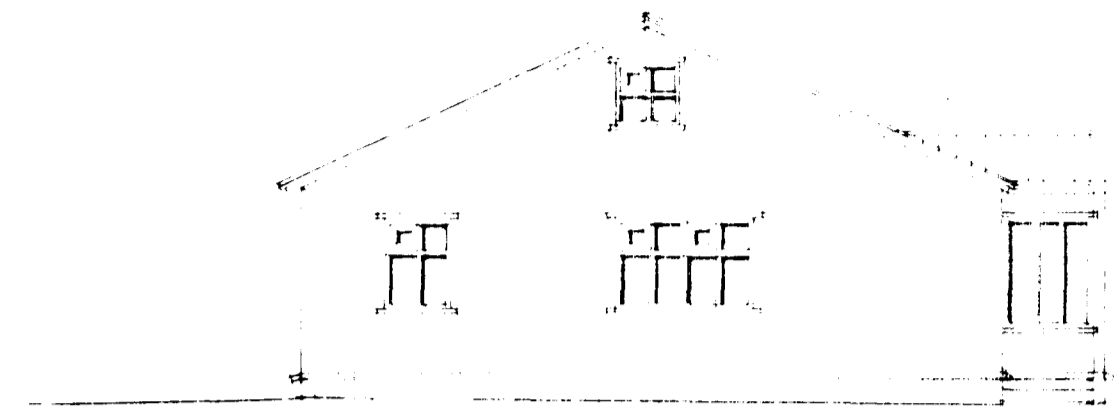

ÚTLIT SUÐUR MKV. 1:100.

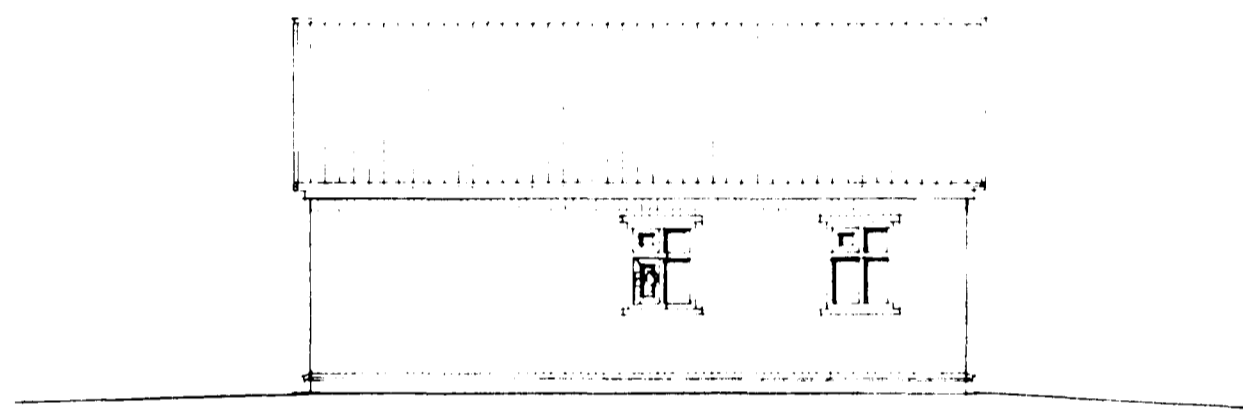

ÚTLIT VESTUR MKV. 1:100.

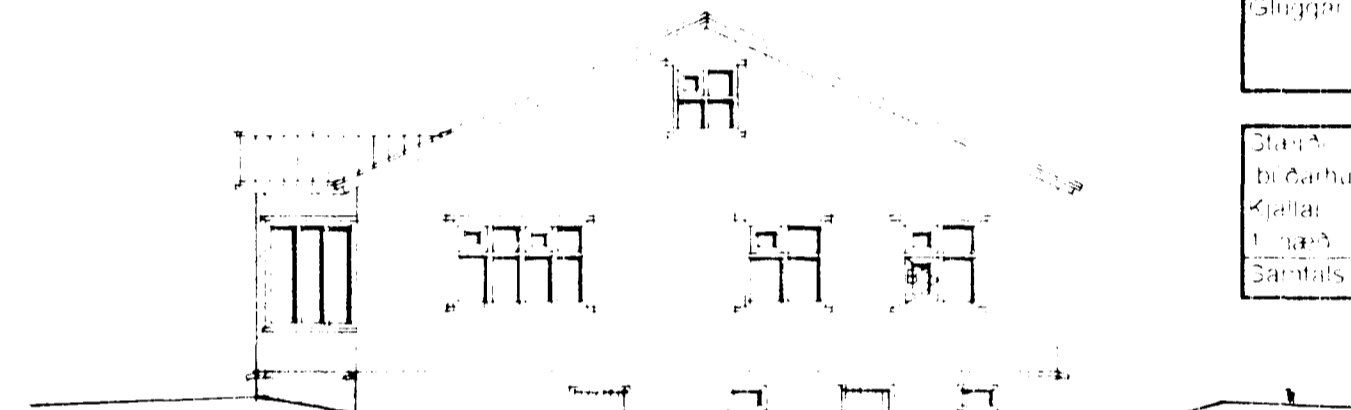

ÚTLIT NORÐUR MKV. 1:100.

Byggingafræðingur
búðarhúsið
Húsið er í timbri og eða steinsteyptu.
Bak er í jarðvandi.
Sökkulokkjalarnir eru steinsteyptir og eða blátt.
Gluggarnir eru í timbri og eða steinsteyptu.
Gluggarnir eru í timbri og eða steinsteyptu.

Stærð		
búðarhúsið		
Kjallari	24,7 m ²	
innvið	80,9 m ²	
Samtals	105,6 m ²	343,8 m ²

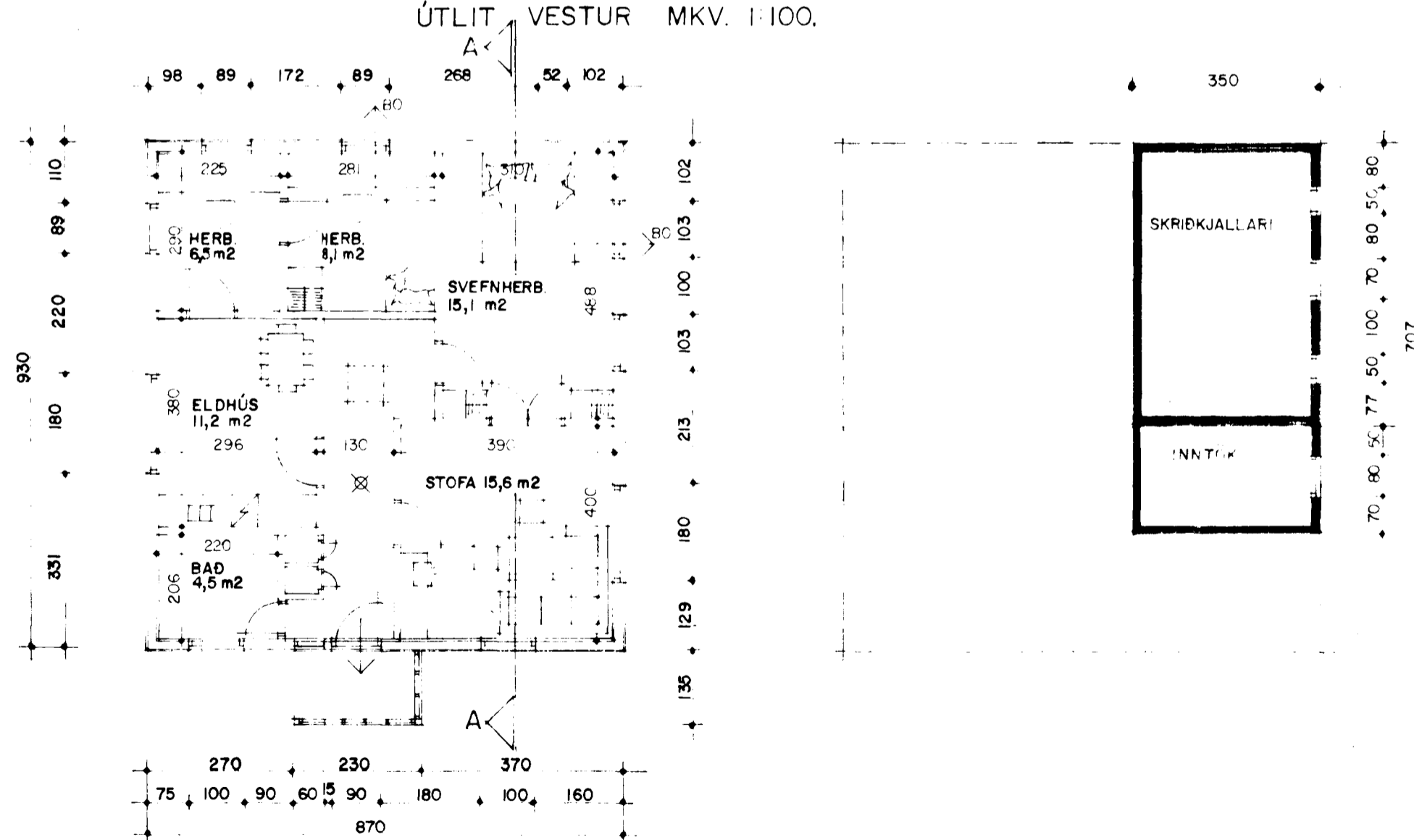

GRUNNMYND I HÆÐ MKV. 1:100.

GRUNNMYND KJALLARI MKV. 1:100.

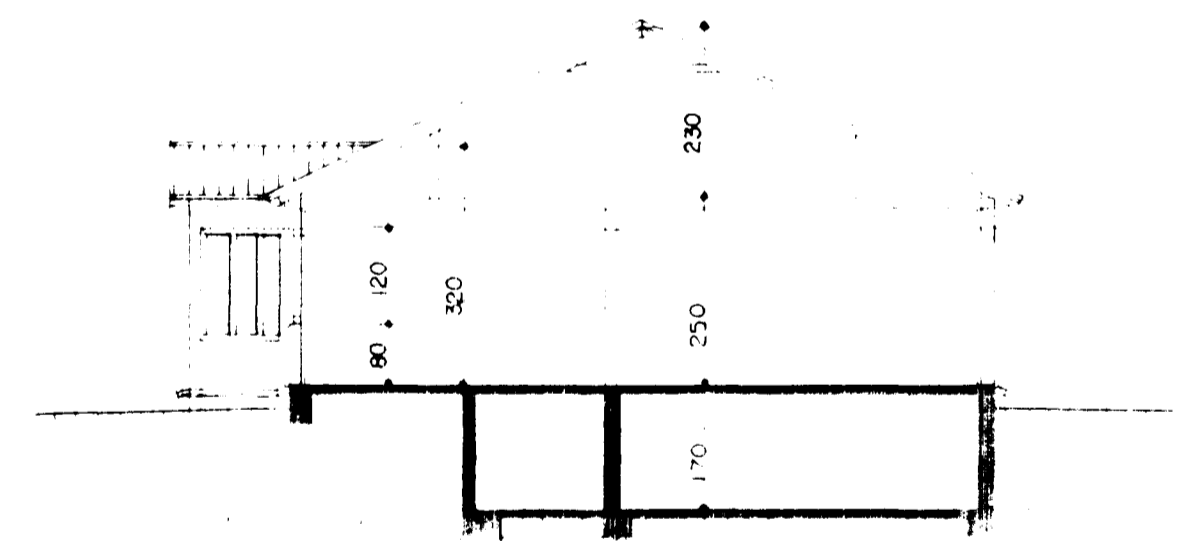

SNÍÐ A-A MKV. 1:100.

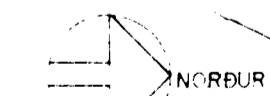

SUÐURBRAUT

AFSTÖÐUMYND MKV. 1:500.

4/1697 EHP