

Samþykkt á fundi bygginga-  
nefndar þ. 26/2 1964

BYGGINGAFULLTRÚINN  
Í HAFNARFIRDI

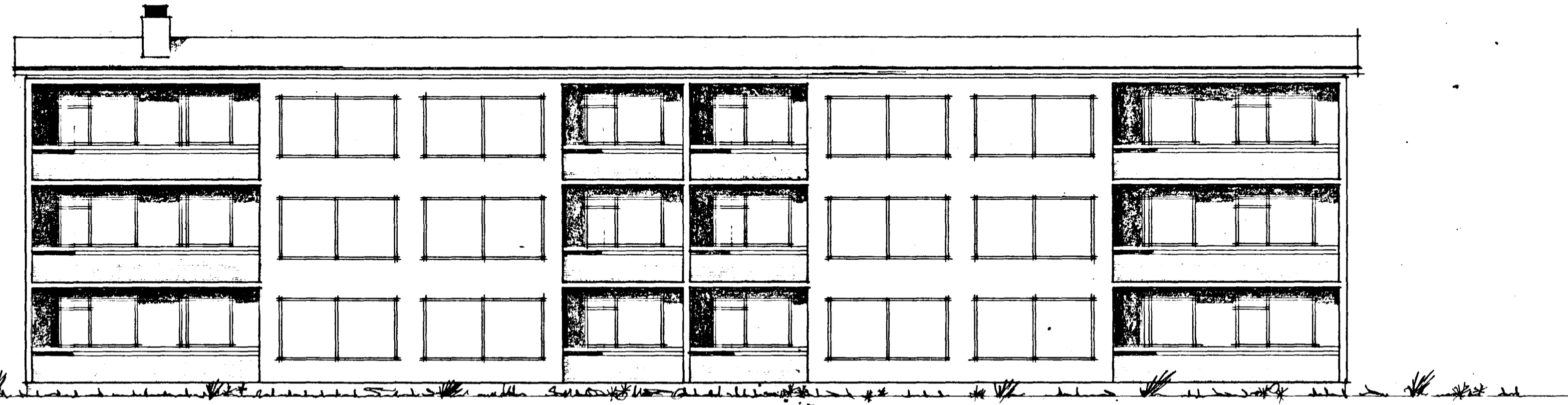

ATH. ÞYKKTIR Á UNDIRSTÖÐUM OG  
STÆRD Á REYKHÁF ÁKVEÐAST AF VERK-  
FRÆÐINGI.

SJÁ NÁNARI MÁLSETNINGU Á VINNU-  
TEIKNINGUM Í MÁL 1:50

ATH. AÐ KJALLARI ER INNREGINN UM  
1" ALLANN HRINGINN MIÐAÐ VIÐ HÚSID  
SJÁLFT

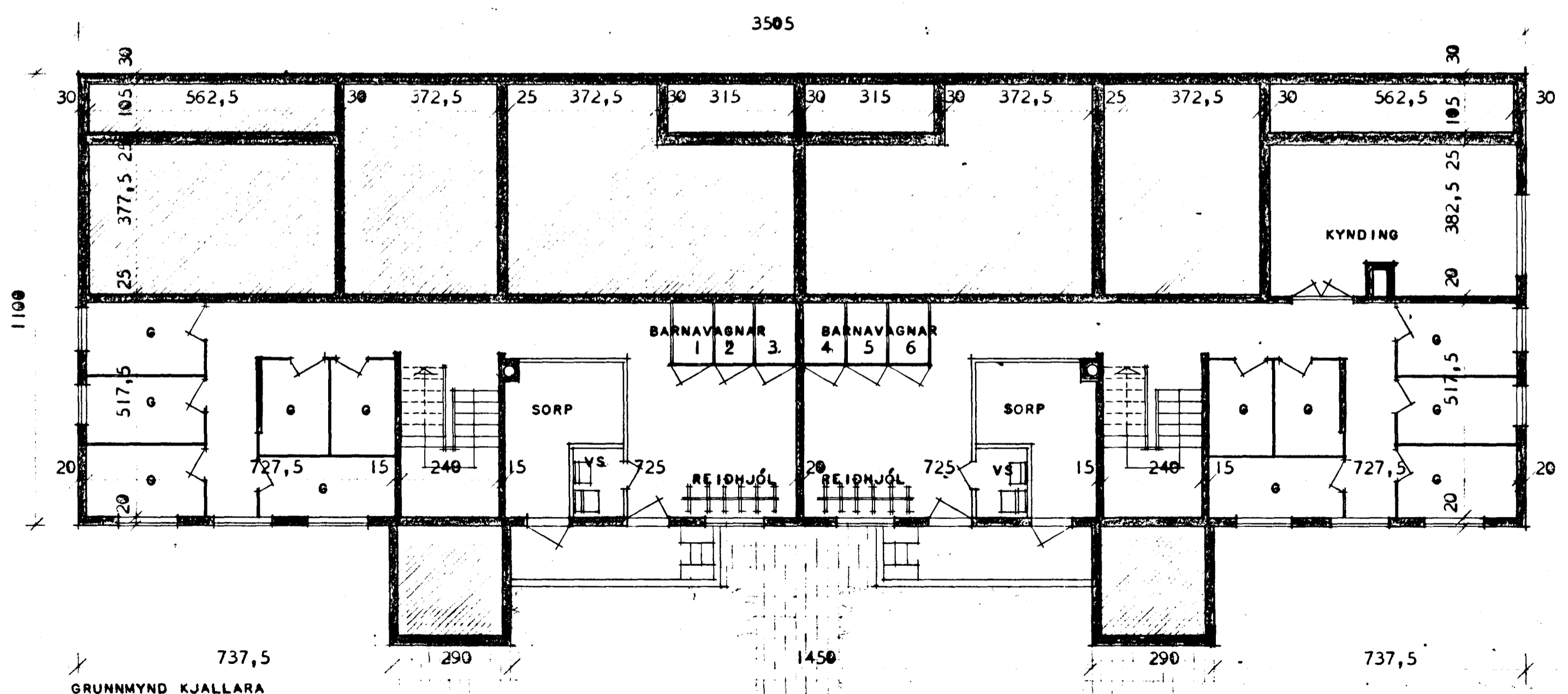

737,5  
GRUNNMYND KJALLARA

SUDURBRAUT 6-8  
HÚSNÆÐISMÁLASTOFNUN RÍKISINS

GRUNNMYND KJALLARA  
MÁL 1:100  
ÚTLIT MÁL 1:100

VERK  
**409**

*Sigurður Guðmundsson*  
*Haldís Haldís*