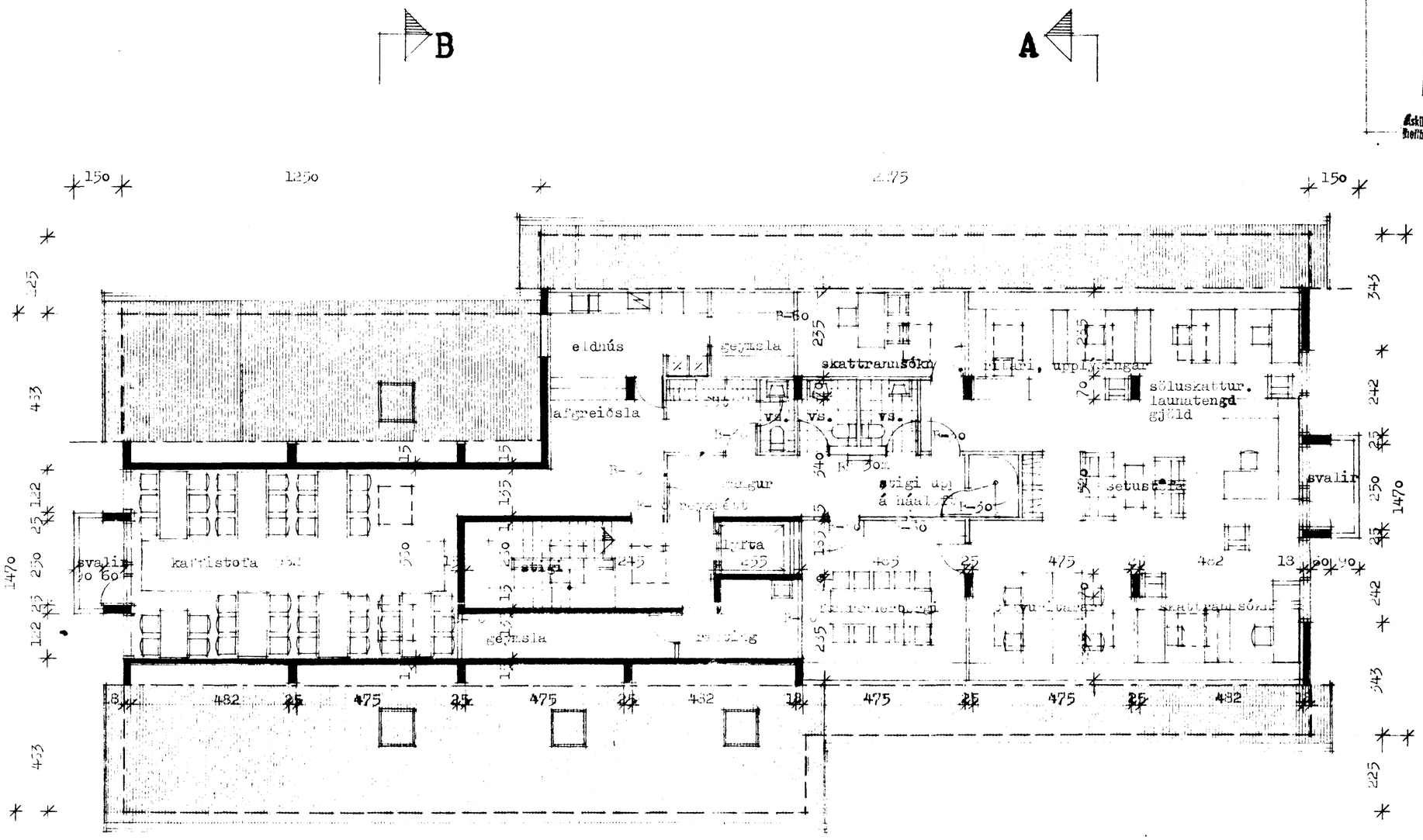

grunnmynd 3. hæðar

BS = brunaslanga
Handslökkvitæki í samráði við slökkviliðsstjóra.
Útljós á rýmingarleiðir og neyðarlýsing í
samræmi við gr. 7. 7. í Brunamálareglugerð.

Kvarði 1:100
Dags.
Teikn.
Yfirf.

STIKAN SF
Ásmundur Harðarson arkitekt FAÍ
Karl-Erik Rocksén arkitekt FAÍ
Grensásvegi 8 • 108 Reykjavík • Sími 81630

4