

ÚTLIT SUÐAUSTUR

GRUNNMYND

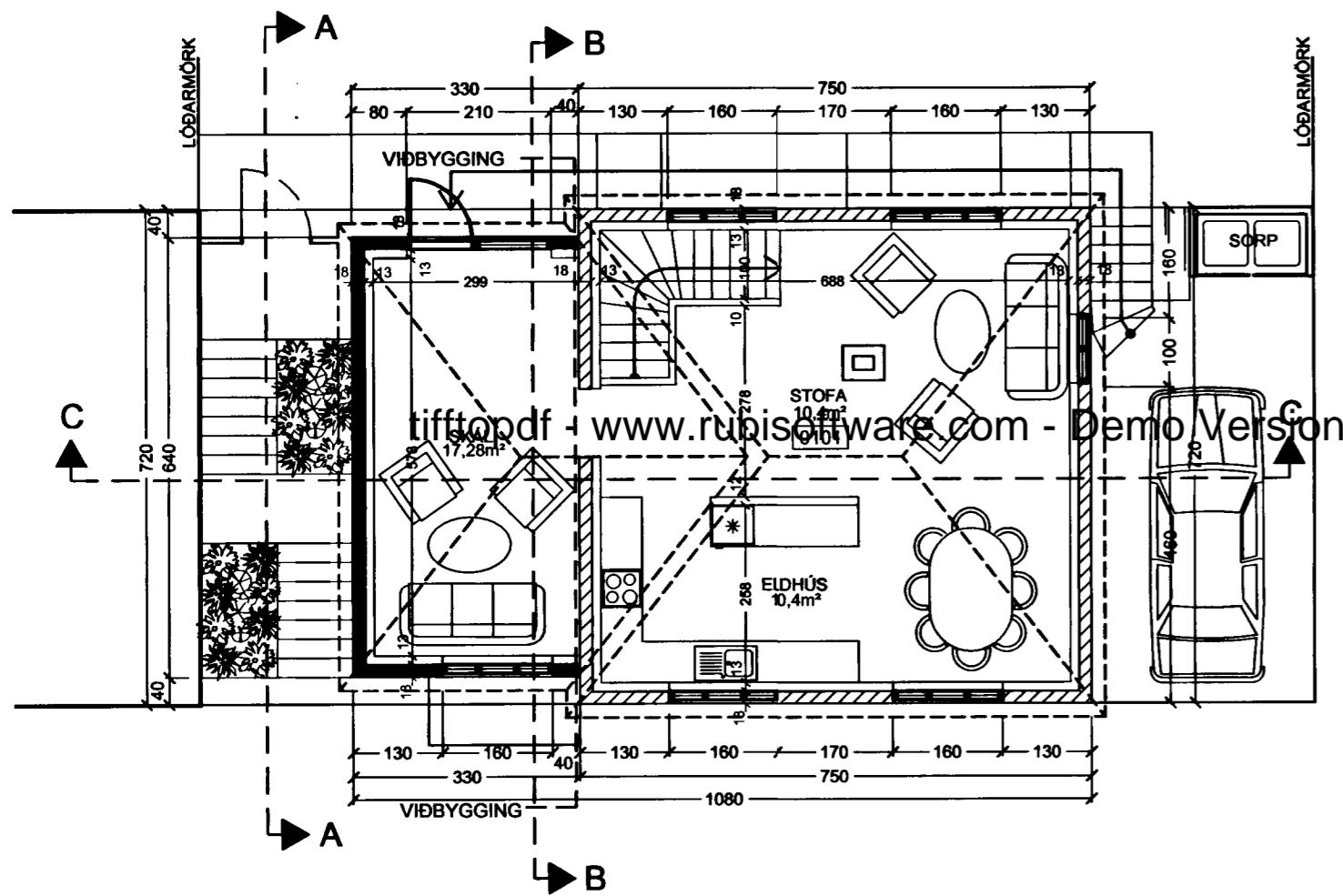

GRUNNMYND



ÚTLIT NORÐVESTUR AÐ SUÐURGÖTU

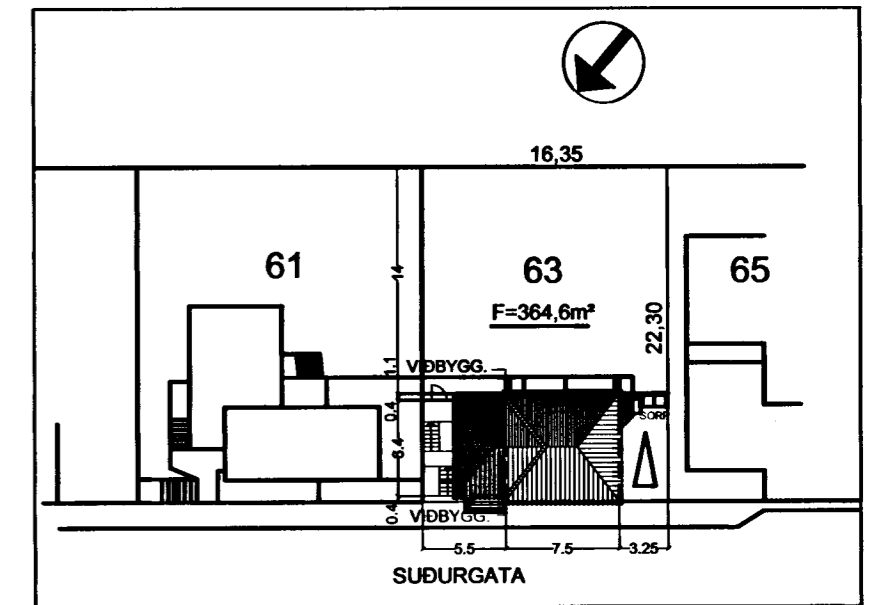

AFSTÖÐUMYND 1:500

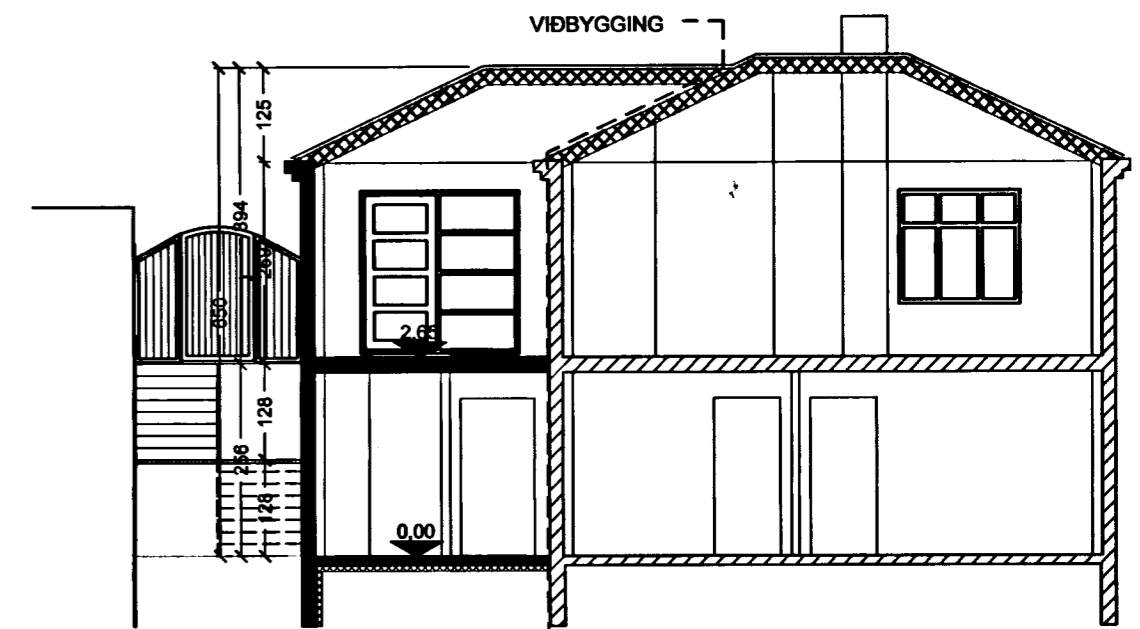

SKURÐUR C-C

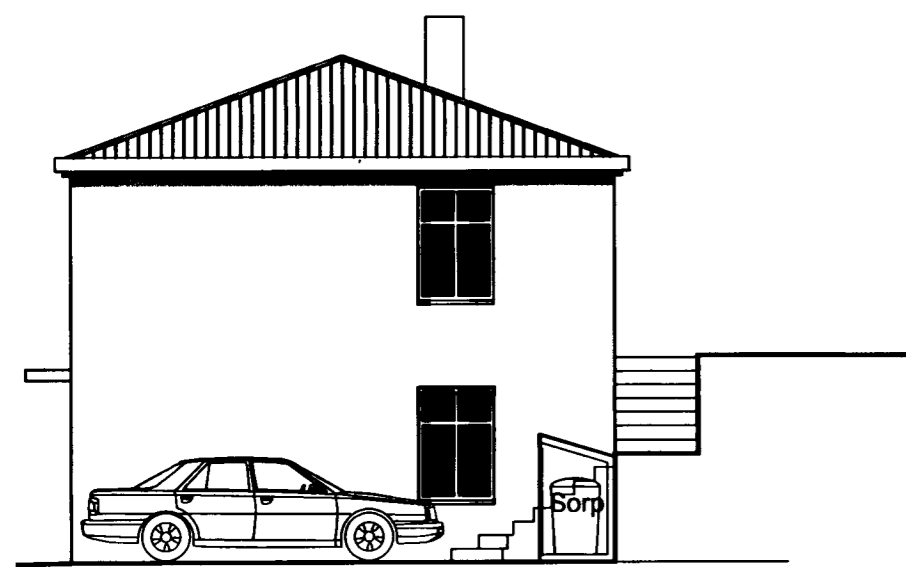

ÚTLIT SUÐVESTUR

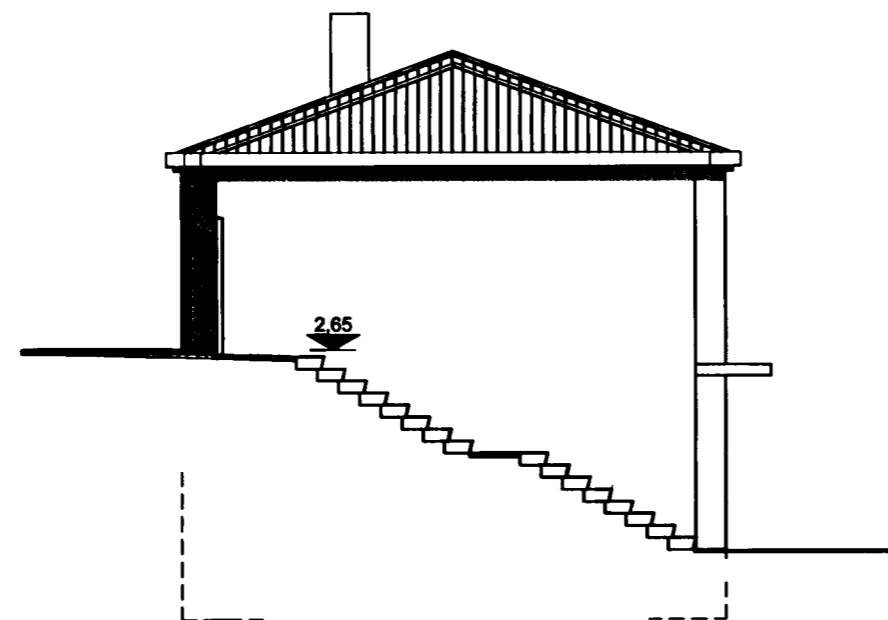

SKURÐUR A-A
(VIÐBYGGING)

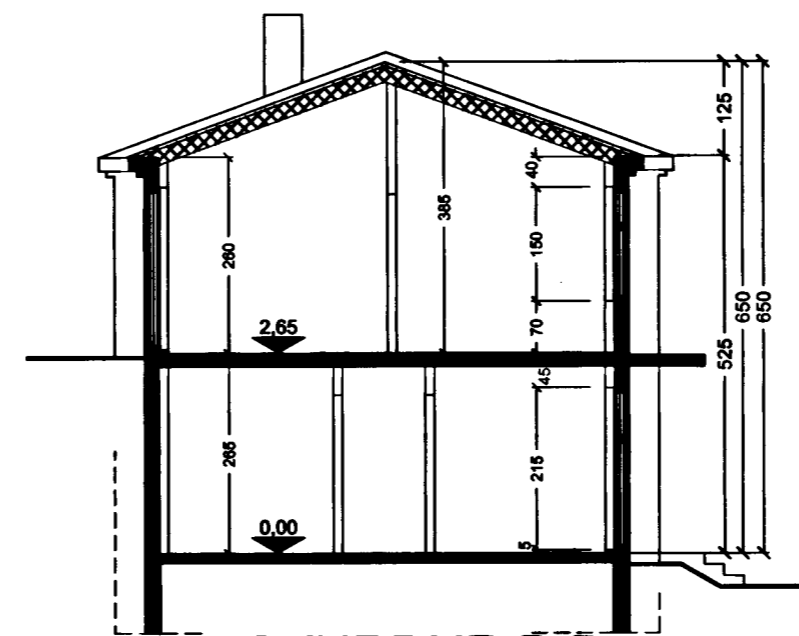

SKURÐUR B-B
(VIÐBYGGING)

BYGGINGARLÝSING

Vestanverðu við eldra hús er fyrirhugað að reisa viðbyggingu. Húti viðbyggingar er á tveim hæðum og hluti á sínu hæð. Sökklar (200 mm.), útveggi (180 mm.), botnplata (120mm), milligólf (200 mm.) eru staðsteypt með járnþentri steinsteypu. Þakvirkið er úr timbri. Sökklar og botnplata eru einangruð með 75 mm. plasteinangrun. Útveggi eru einangraðir með 100 mm plasteinangrun. Þakvirkið er einangrað með 200 mm þakull. Í gluggum er tvöfalt K-gler. Útveggi eru múraðir og málaðir að utan í sama lit og eldri bygging. Þakið er klætt þakjarni sem hefur sama yfirborð og lit og eldri bygging.

KÓLNUNARTÖLUR

U-gildi útvegja	0.40 W/m² K
U-gildi þaks	0.20 W/m² K
U-gildi glugga	2.00 W/m² K
U-gildi hurðaa	0.40 W/m² K
U-gildi útvegja meðalt.	0.85 W/m² K



TEIKNISTOFAN SMÍÐJUVEGI 11
200 KÓPAVOGI
S: 564 2255 FAX: 564 4681

Verkefni	SUÐURGAGATA 63, HAFNARFYRÐI	Mkv.	1:100
Verkhúti	VIÐBYGGING	Dags.	19.11.2002
Hannað	Kristinn Ragnarsson 120944-2669	Blað nr.	1 af 2
Teiknað	KÁ	Breytt	