

Samþykkt á fundi bygginga-  
nefndar þ. 8. 7. 1987  
BYGGINGAFULLTRÚINN  
Í HAFNARFIRÐI  
*E. Guðsson*

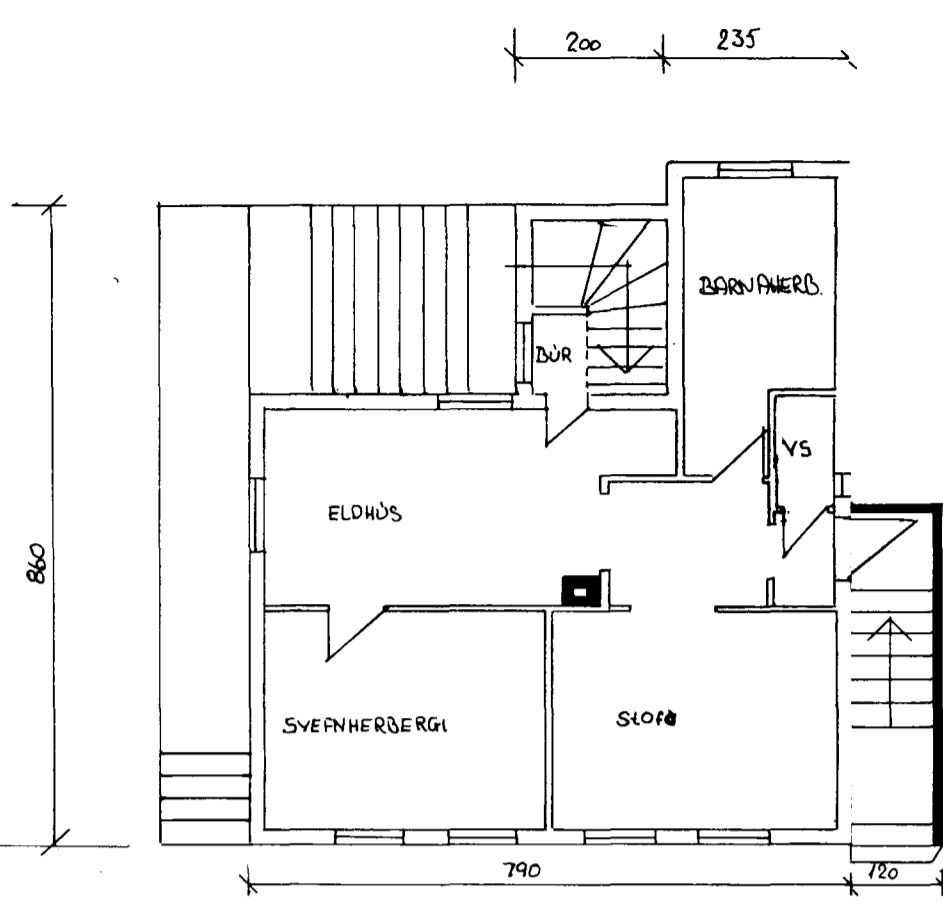

SUÐURGATA

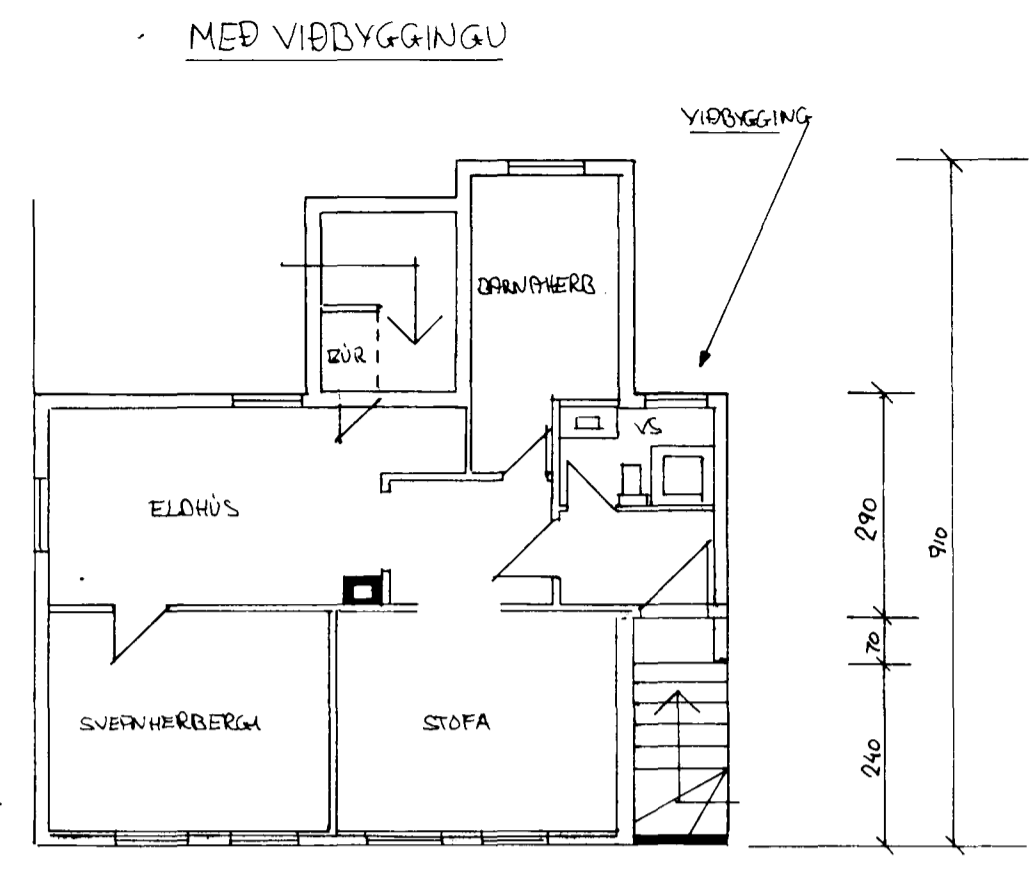

MEÐ VIÐBYGGINGU

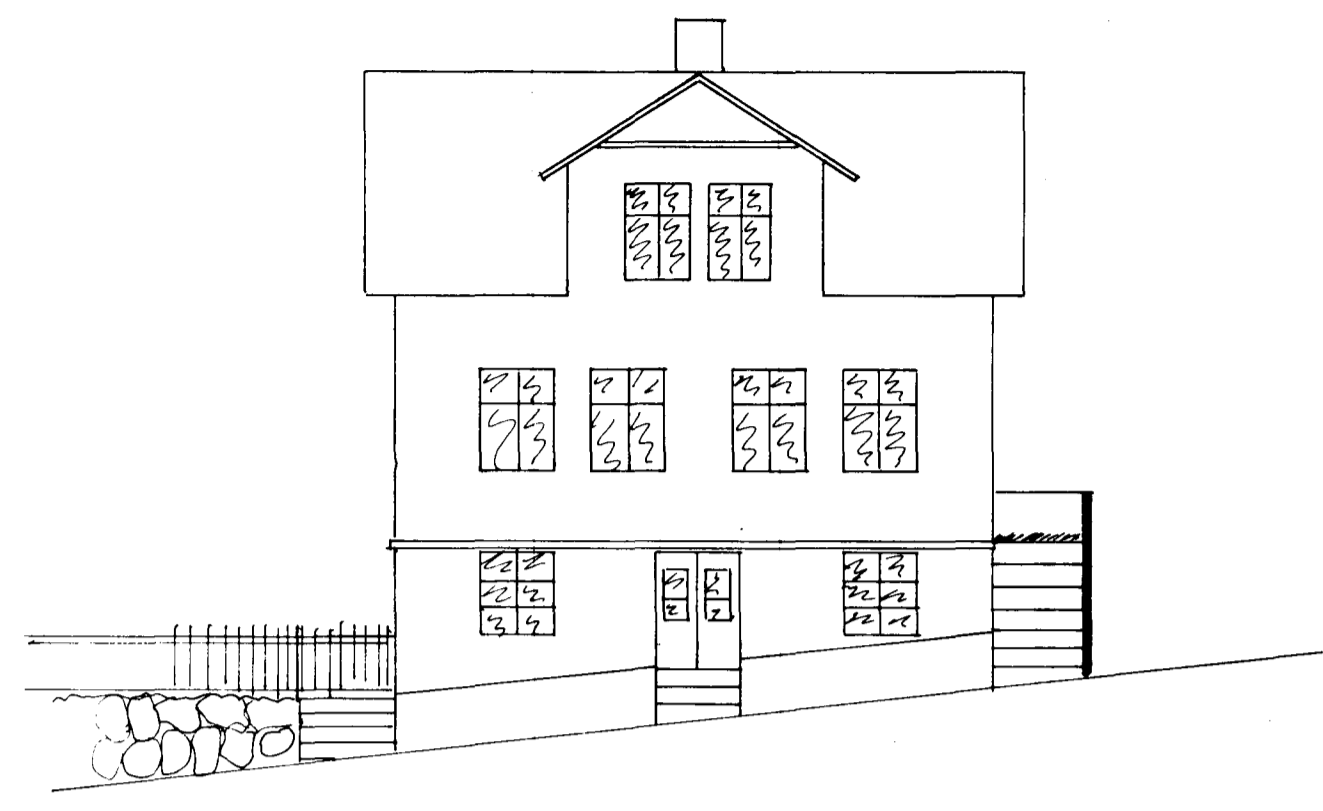

VESTUR HLIÐ



VESTUR

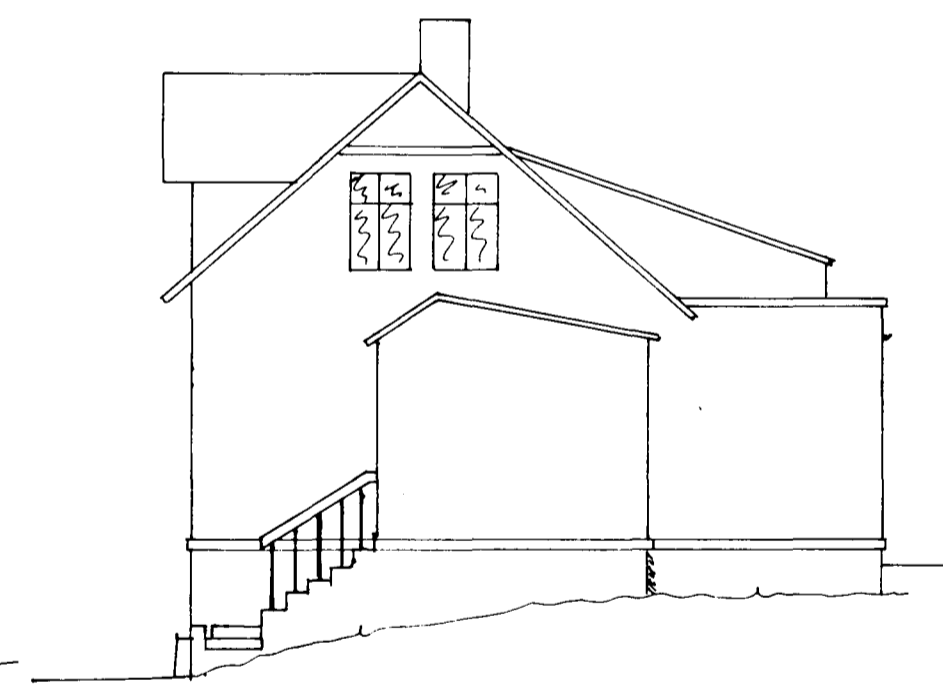

SUÐUR

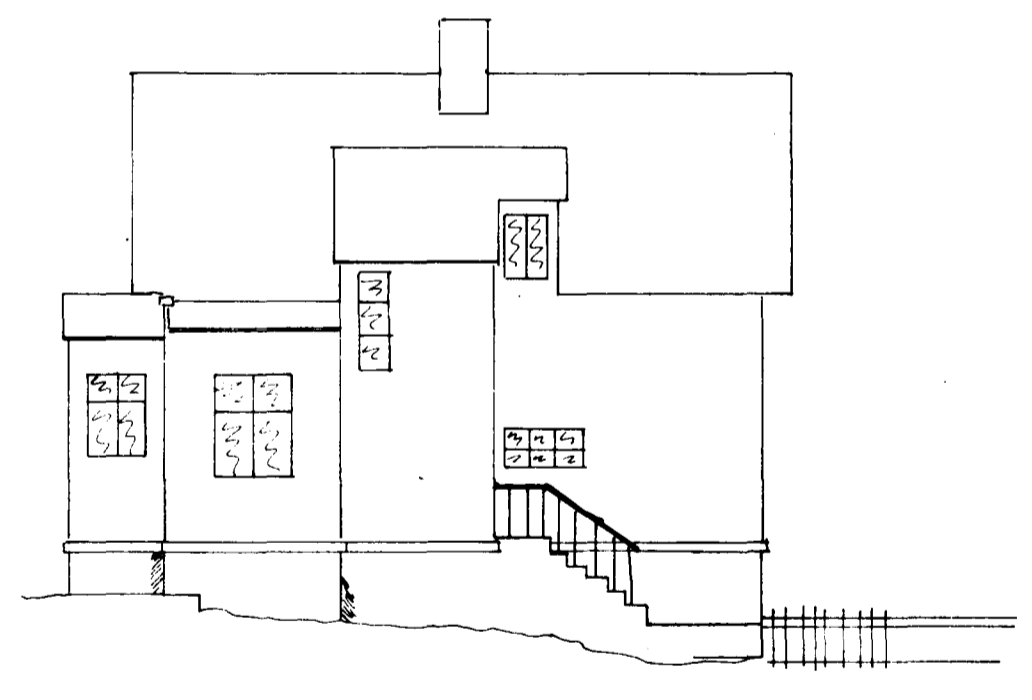

AUSTUR

VIÐBYGGING ER ÚR TÍMARI KLÆDD BÆL-  
JÄRNI. UNDIR BÆLJÄRNI Á SVANHLÍÐ ER  
„SEMÍT“ 12mm ELOTRASTAR PLOTUR. GRUNNVOR  
ER STEYPTUR. TRÖÐUR ÁD INNGANGI BREYTT  
ÞANNIG ÁD ÞEIM ER SNÚÐ OG ER GENGÍÐ  
UPP FRÁ INNKEYRSLU, Í STAÐ FRÁ GÖTU.  
REYNT ER ÁD HALDA SAMÁ SVIP Á HÚSINU  
MEÐ GLUGGA AF GÖMLU GERÐINI OG  
GAMALDAGS FURUHORA (ÖTTOYR).

MEÐ VIÐBYGGINGU

3,5m<sup>2</sup>  
10 m<sup>2</sup>

8470 - 0310 01

|                   |         |
|-------------------|---------|
| SUÐURGATA 31 HF.  | 26.0681 |
| VIÐBYGGING        | 1:100   |
| Bláð 1            |         |
| <i>E. Guðsson</i> |         |