

Handwritten notes and signatures in the top right corner.

Skráningartala: Suðurgata 36		Krásetjari: Erlendur Árni Hjálmarsson															
Landnúmer: 122528		Kennitala: 100355-5239															
Matslutunúmer: 02		Dags: 03.06.98															
Uppskipting og lýsing		Stærðir															
D0	D1	D2	D3	D4	D5	D6	D7	D8	D9	D10a	D10b	D11	D12	D16	D17		
Loka	Rým hæð 0-0	Notun	Hæð-Notun	Eigend	Boðstærð	Almennur	Stærð	Op	Op	Boðstærð	Boðstærð	Boðstærð	Nettostærð	Boðstærð	Rekstrars	Stærð	
					m ²	m ²	m ²	m ²	m ²	m ²	m ²	m ²	m ²	m ²	m ²	m ²	
		Matshúsi			50,0	0,0	0,0	0,0	50,0	0,0		152,0	40,3	50,0		114,5	
		Botn										10,0					
	01	1. hæð			50,0	0,0	0,0	0,0	50,0	0,0		147,0	40,3	50,0		114,5	
A	0101	Bilgæymsla	B	0101	50,0				50,0		2,88	3,00	142,0	40,3	50,0	2,84	114,5

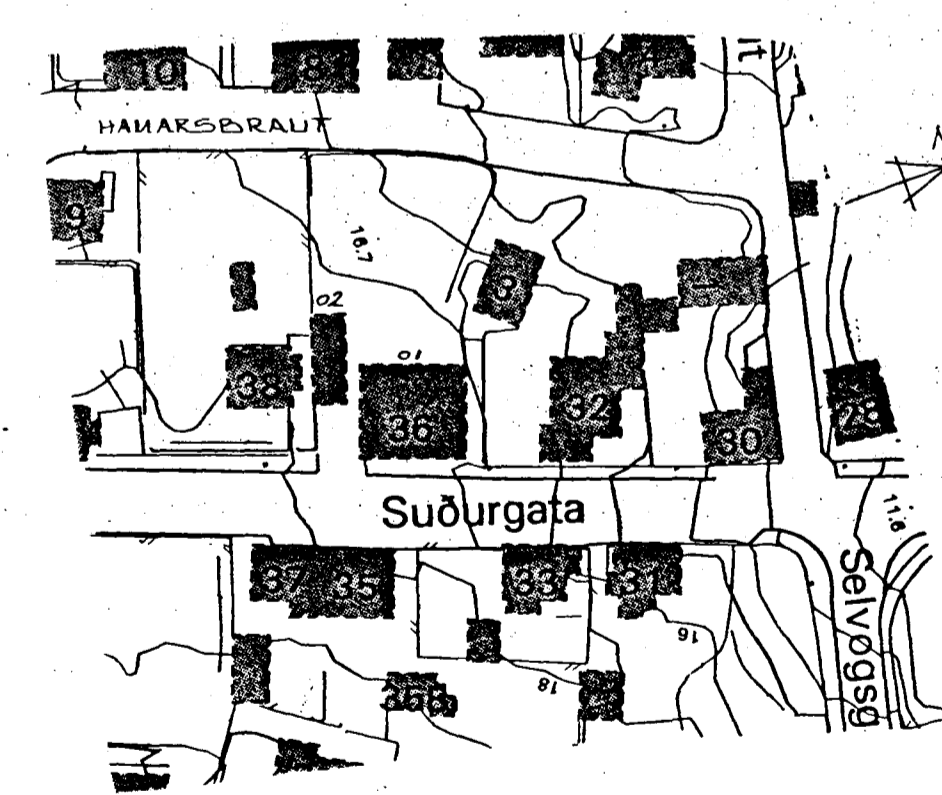
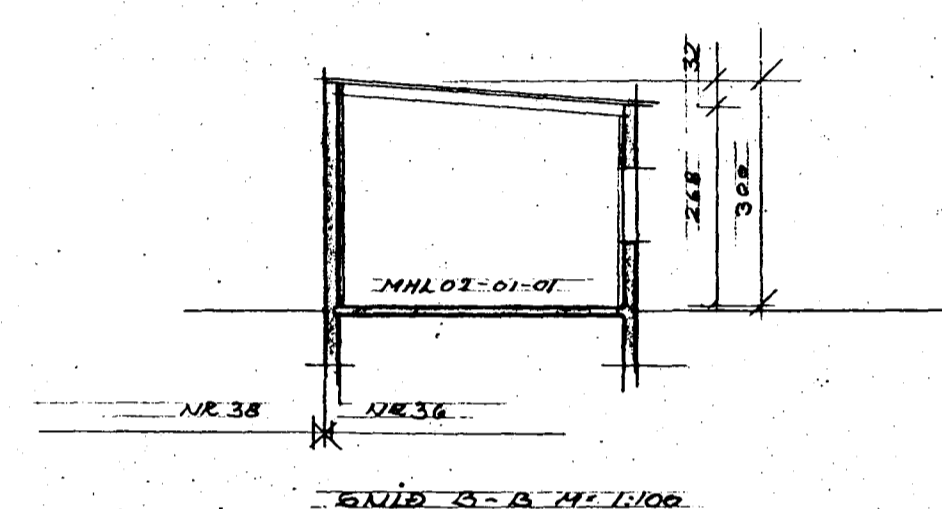
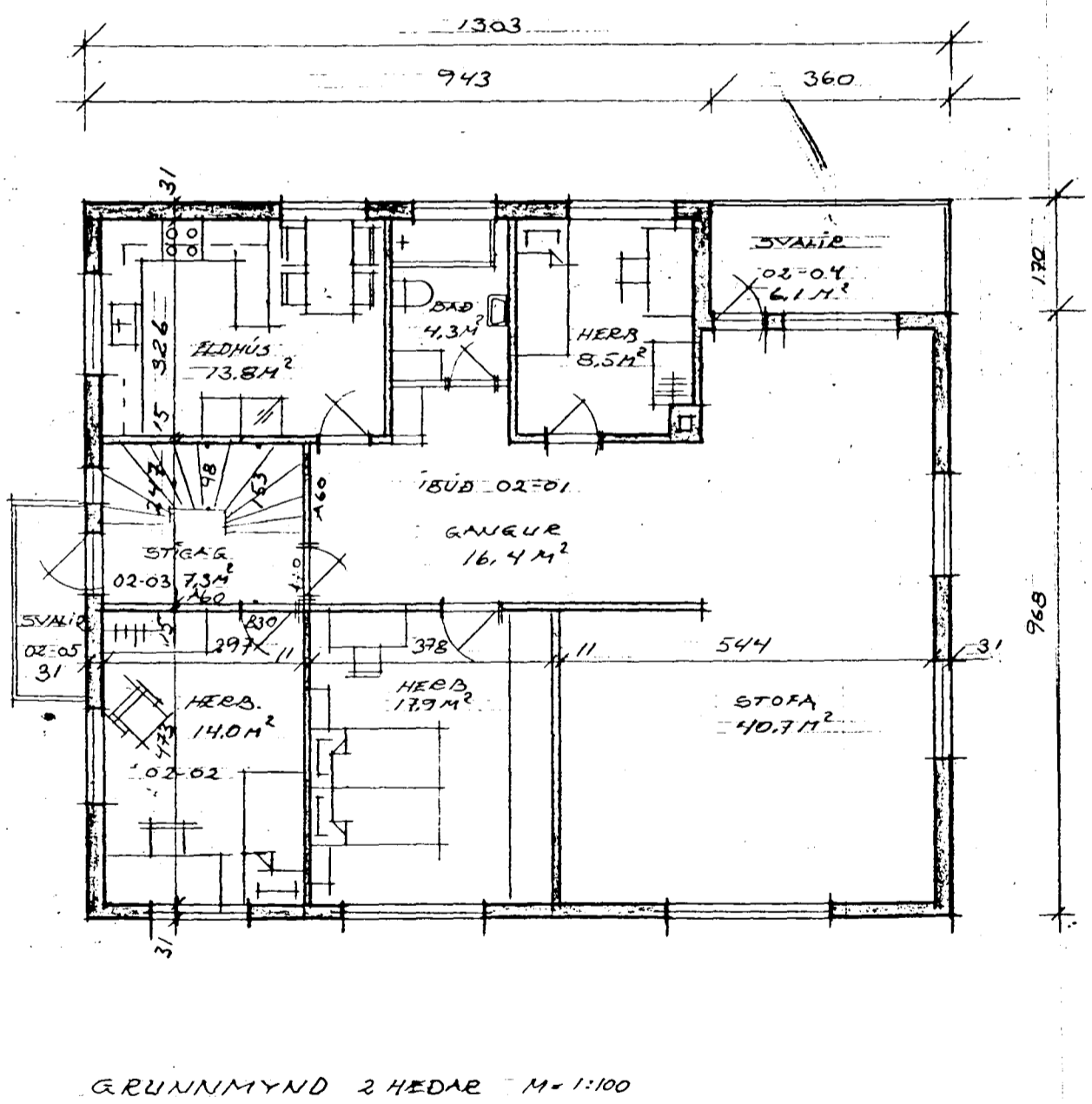
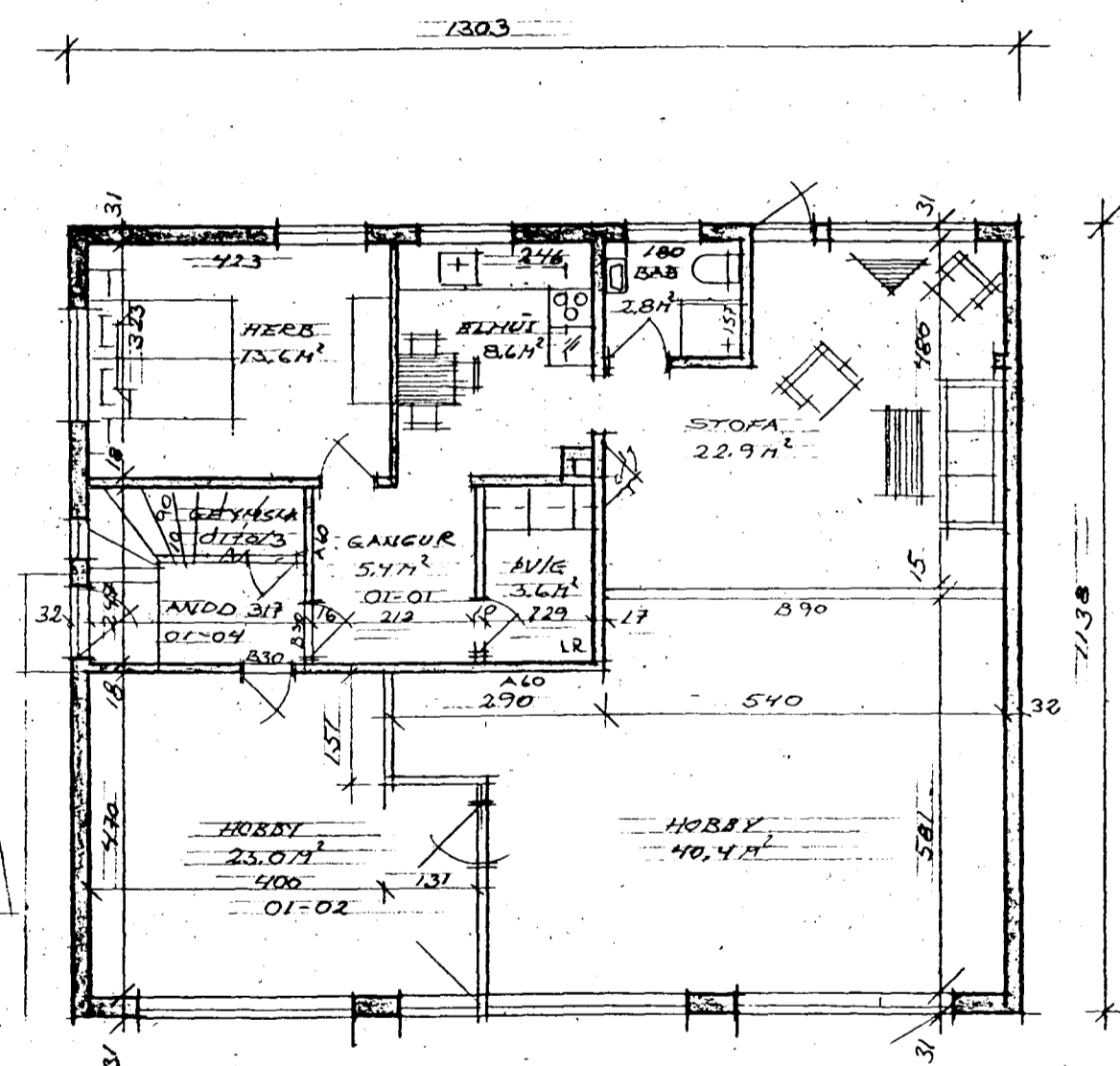
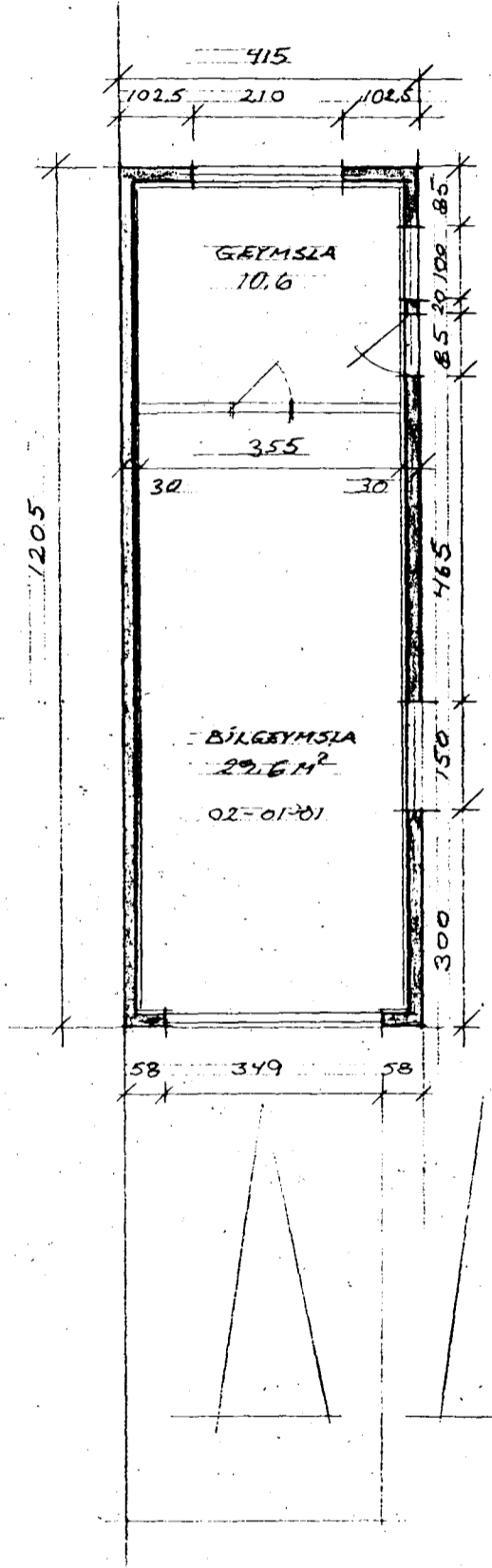
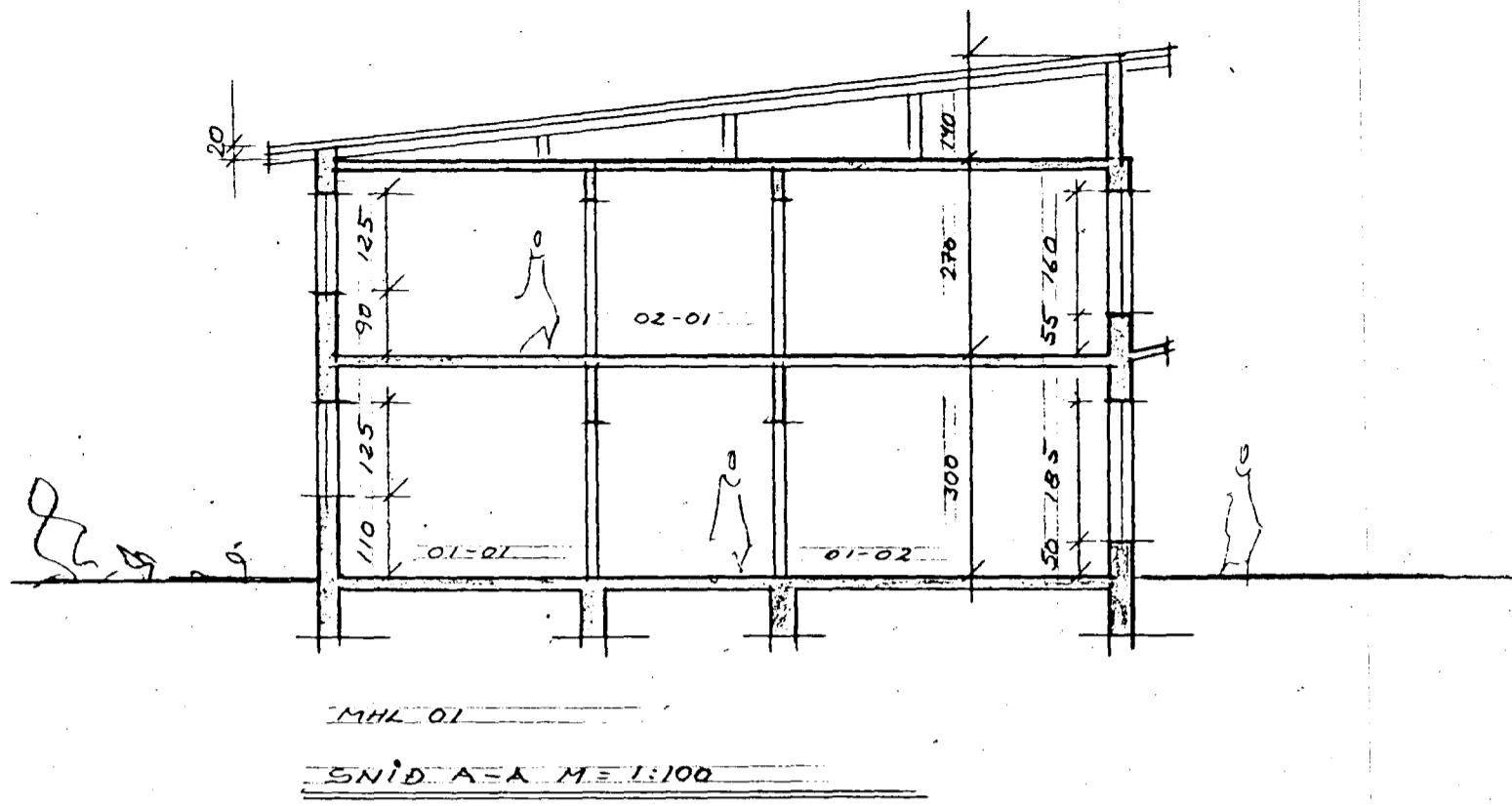

Skráningartala: Suðurgata 36		Krásetjari: Erlendur Árni Hjálmarsson														
Landnúmer: 122528		Kennitala: 100355-5239														
Matslutunúmer: 01		Dags: 03.06.98														
Uppskipting og lýsing		Stærðir														
D0	D1	D2	D3	D4	D5	D6	D7	D8	D9	D10a	D10b	D11	D12	D16	D17	
Loka	Rým hæð 0-0	Notun	Hæð-Notun	Eigend	Boðstærð	Almennur	Stærð	Op	Op	Boðstærð	Boðstærð	Boðstærð	Nettostærð	Boðstærð	Rekstrars	Stærð
					m ²	m ²	m ²	m ²	m ²	m ²	m ²	m ²	m ²	m ²	m ²	m ²
		Matshúsi			438,8	0,0	3,8	3,6	286,9	150,2		971,6	363,9	273,9		678,1
		Botn										29,7				
	01	1. hæð			148,3	0,0	0,0	0,0	148,3	1,9		444,9	127,9	140,4		386,0
A	0101	Íbúð	N	0101	65,8				65,8	3,00	3,00	197,4	56,9	65,8	3,00	170,2
A	0102	Hobby	N	0201	73,1				73,1	3,00	3,00	219,3	63,4	73,1	3,00	190,2
A	0103	Geymsla	N	0101	3,4			1,9	0,50	3,00	5,1	2,9	1,5	1,75		5,1
A	0104	Anddyfi	U	X	6,0				6,0	0,00	3,00	23,1	4,7		2,72	
	02	2. hæð			142,2	0,0	3,8	3,6	138,6	0,0		378,4	123,4	133,5		312,1
A	0201	Íbúð	N	0201	116,5				116,5	2,70	2,70	314,6	101,6	116,5	2,70	271,3
A	0202	Herb	N	0201	17,0				17,0	2,70	2,70	45,9	14,0	17,0	2,70	37,8
A	0203	Stigahúsi	U	X	8,7		3,8	3,6	5,1	2,70	2,70	14,9	7,8		2,70	
	03	Þak			148,3	0,0	0,0	0,0	148,3	0,0		118,6	112,6		0,0	0,0
A	0301	Þakþymi	V	X	148,3				148,3	0,20	1,40	118,6	112,6		0,80	

LÝSING
HÚSIÐ VAR EINN Í BÚÐ OG VÆRSLUN
EN VEIÐUR. 2 ÍBÚÐIR (01-01-78M) AUK HOBBYRYMA
ER TILH. ADALÍÐIÐ
VÆRSLUN VEIÐUR AFLÖGD

SUÐURGATA NR 36
EFNI
GRUNNMYNDIR / SNÍÐMYNDIR / AFST.M.
ERLENDUR ÁRNI HJÁLMARSSON ÞFÍ KLÉBERGI 6 S: 555-3860
MÁL 1:100 11:1000
DAGS. 2. MAI 1998